

Renvooi

| | | | |
|-----|---|--|---|
| wko | warmte koude opslag | | wandlichtpunt |
| mk | meterkast | | schel |
| | opstelplek kooktoestel | | wisselschakelaar |
| wm | opstelplek wasmachine | | enkelpolige schakelaar |
| | afvoerpunt WTW-installatie (plafond) positie en aantal indicatief | | enkelpolige dubbele schakelaar |
| | afvoerpunt WTW-installatie (wand) positie en aantal indicatief | | bediening mv |
| | toevoerpunt WTW-installatie positie en aantal indicatief | | dubbele w.c.d. met randaarde |
| | wtw ventilatie opstelling met afzuigventiel op de box | | loze leiding |
| | rookmelder | | loze leiding, t.b.v. boiler |
| | hemelwaterafvoer | | loze leiding, t.b.v. combimagnetron |
| | elektrische badkamer radiator | | loze leiding, t.b.v. vaatwasser |
| | vloerverdeler verwarming | | enkele w.c.d. t.b.v. koelkast |
| | douchekraan | | enkele w.c.d. t.b.v. kooktoestel |
| | intercom | | enkele w.c.d. met randaarde |
| | thermostaat | | enkele w.c.d. t.b.v. afzuigkap |
| | deurbel | | enkele w.c.d. t.b.v. elektrische radiator |
| | plafond lichtpunt | | enkele w.c.d. t.b.v. ventilatie-unit |
| | lichtpunt buiten | | enkele w.c.d. t.b.v. wampomp |
| | | | enkele w.c.d. t.b.v. wasmachine op aparte groep |
| | | | enkele w.c.d. t.b.v. vloerverdeler |

De krijtstreep methode

In meerdere verblijfsruimtes is de krijtstreep methode toegepast: Een ruimte hoeft binnen de bouwregelgeving niet fysiek door wanden omgeven te zijn. Er kan gewerkt worden met een 'fictieve' scheidingsconstructie voor een functiegebied, verblijfsgebied, functieruimte of verblijfsruimte.

Deze methode wordt toegepast als een gebied niet aan de eisen voor daglichttoetreding kan voldoen, de oppervlakte van het verblijfsgebied wordt afgestemd op de beschikbare hoeveelheid daglichtoppervlakte.

Aan- en afvoerpunten WTW-installatie kunnen nog wijzigen - deze zijn indicatief weergegeven op tekening.

GBO=56.10m²

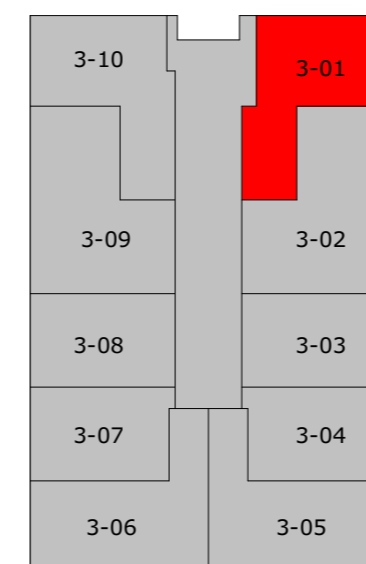

begane grond



project
**Ontwikkeling Cosunpark Breda
 Gebouw 2 en 3**

omschrijving
Appartement type A - begane grond - bouwnummer 3-01

| | | | |
|----------------------|---------------------------|-------------------------|-------------------------------------|
| opdrachtgever | schaal 1:50 | gewijzigd 12-04-2023 | projectnummer 6217_00 |
| formaat A2 | status Verkooptekening | | tekeningnummer 3-APP-A-01 |
| getekend ev/jl/bb | datum 7-4-2023 | | |

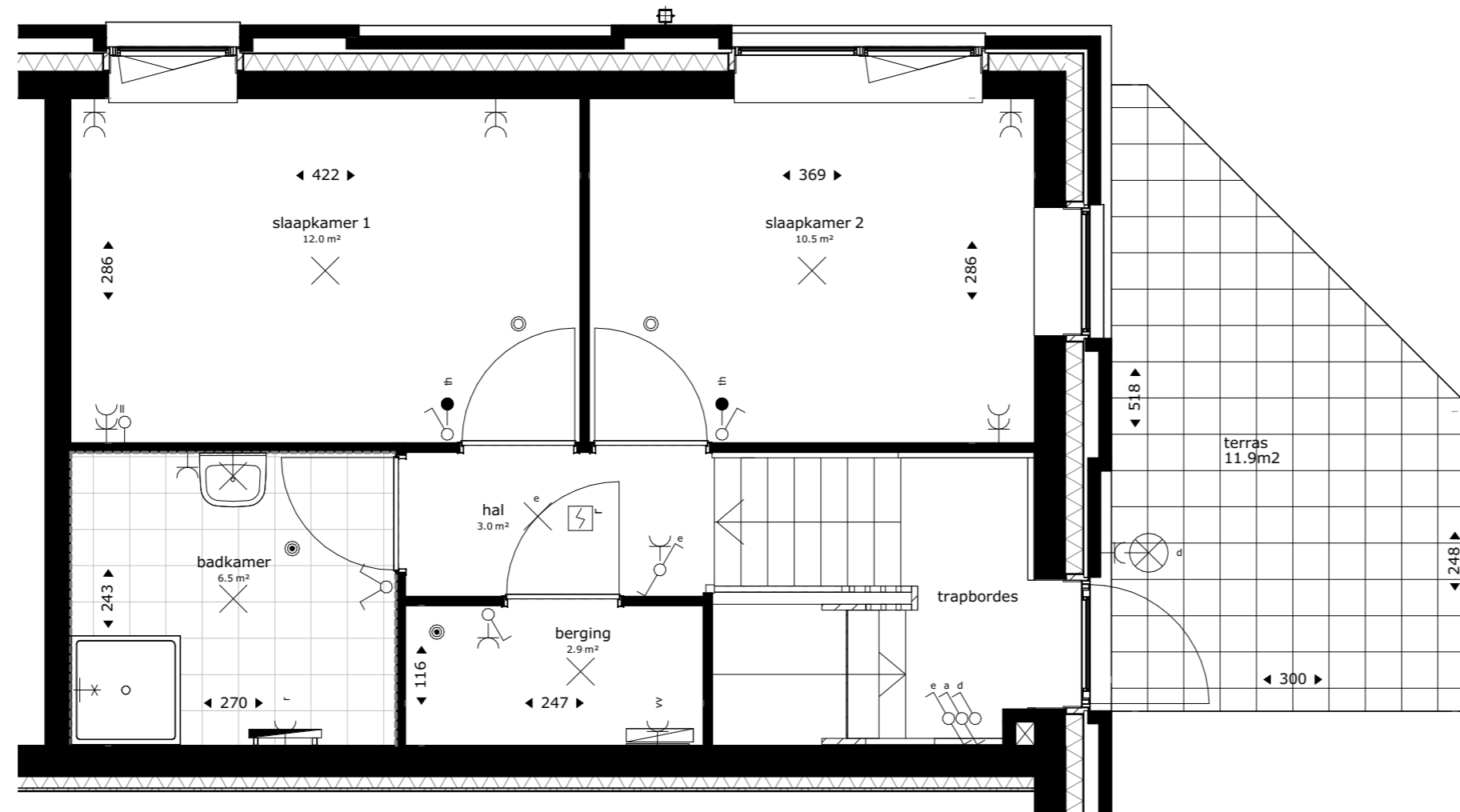

Renvooi

| | | | |
|-----|---|--|---|
| wko | warmte koude opslag | | wandlichtpunt |
| mk | meterkast | | schel |
| | opstelplek kooktoestel | | wisselschakelaar |
| wm | opstelplek wasmachine | | enkelpolige schakelaar |
| | afvoerpunt WTW-installatie (plafond) positie en aantal indicatief | | enkelpolige dubbele schakelaar |
| | afvoerpunt WTW-installatie (wand) positie en aantal indicatief | | bediening mv |
| | toevoerpunt WTW-installatie positie en aantal indicatief | | dubbele w.c.d. met randaarde |
| | wtw ventilatie opstelling met afzuigventiel op de box | | loze leiding |
| | rookmelder | | loze leiding, t.b.v. boiler |
| | hemelwaterafvoer | | loze leiding, t.b.v. combimagnetron |
| | elektrische badkamer radiator | | loze leiding t.b.v. vaatwasser |
| | vloerverdeler verwarming | | enkele w.c.d. t.b.v. koelkast |
| | douchekraan | | enkele w.c.d. t.b.v. kooktoestel |
| | intercom | | enkele w.c.d. met randaarde |
| | thermostaat | | enkele w.c.d. t.b.v. afzuigkap |
| | deurbel | | enkele w.c.d. t.b.v. elektrische radiator |
| | plafond lichtpunt | | enkele w.c.d. t.b.v. ventilatie-unit |
| | lichtpunt buiten | | enkele w.c.d. t.b.v. wampomp |
| | | | enkele w.c.d. t.b.v. wasmachine op aparte groep |
| | | | enkele w.c.d. t.b.v. vloerverdeler |

De krijtstreep methode

In meerdere verblijfsruimtes is de krijtstreep methode toegepast: Een ruimte hoeft binnen de bouwregelgeving niet fysiek door wanden omgeven te zijn. Er kan gewerkt worden met een 'fictieve' scheidingsconstructie voor een functiegebied, verblijfsgebied, functieruimte of verblijfsruimte.

Deze methode wordt toegepast als een gebied niet aan de eisen voor daglichttoetreding kan voldoen, de oppervlakte van het verblijfsgebied wordt afgestemd op de beschikbare hoeveelheid daglichtoppervlakte.

Aan- en afvoerpunten WTW-installatie kunnen nog wijzigen - deze zijn indicatief weergegeven op tekening.

GBO=42.63m²

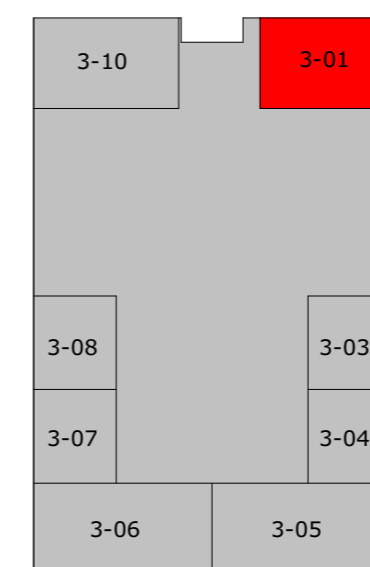

kelder



project
**Ontwikkeling Cosunpark Breda
 Gebouw 2 en 3**

omschrijving
Appartement type A - kelder - bouwnummer 3-01

| | | | |
|----------------------|---------------------------|-------------------------|---------------------------------------|
| opdrachtgever | schaal 1:50 | gewijzigd 12-04-2023 | projectnummer 6217_00 |
| formaat A2 | status Verkooptekening | | tekeningnummer 3-APP-A-01-1 |
| getekend ev/jl/bb | datum 7-4-2023 | | |

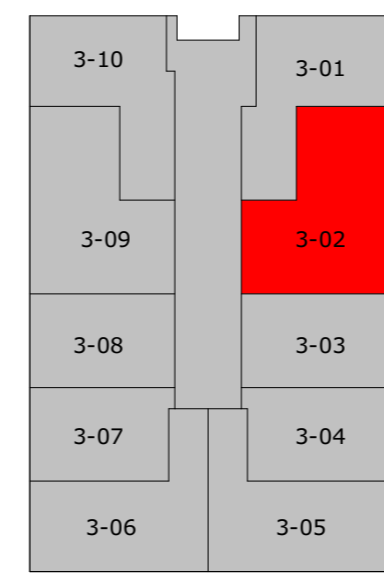
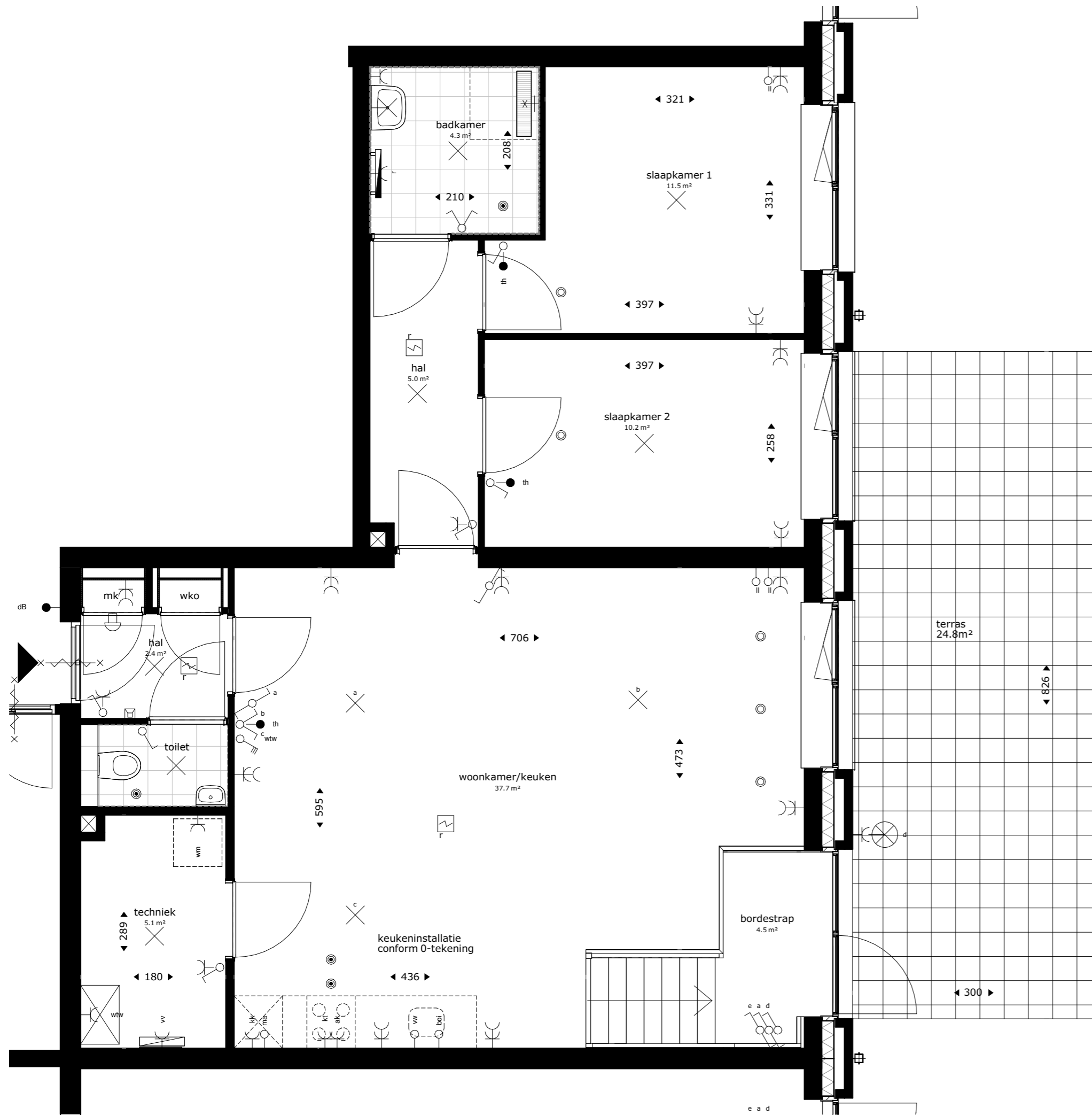

begane grond

Renvooi

| | | | |
|-----|---|--|---|
| wko | warmte koude opslag | | wandlichtpunt |
| mk | meterkast | | schel |
| | opstelplek kooktoestel | | wisselchakelaar |
| | opstelplek wasmachine | | enkelpolige schakelaar |
| | afvoerpunt WTW-installatie (plafond) positie en aantal indicatief | | enkelpolige dubbele schakelaar |
| | afvoerpunt WTW-installatie (wand) positie en aantal indicatief | | dubbele w.c.d. met randaarde |
| | toevoerpunt WTW-installatie positie en aantal indicatief | | loze leiding |
| | wtw ventilatie opstelling met afzuigventiel op de box | | loze leiding, t.b.v. boiler |
| | rookmelder | | loze leiding, t.b.v. combimagnetron |
| | hemelwaterafvoer | | loze leiding t.b.v. vaatwasser |
| | elektrische badkamer radiator | | enkele w.c.d. t.b.v. koelkast |
| | vloerverdeler verwarming | | enkele w.c.d. t.b.v. kooktoestel |
| | douchekraan | | enkele w.c.d. t.b.v. met randaarde |
| | intercom | | enkele w.c.d. t.b.v. afzuigkap |
| | thermostaat | | enkele w.c.d. t.b.v. elektrische radiator |
| | deurbel | | enkele w.c.d. t.b.v. ventilatie-unit |
| | plafond lichtpunt | | enkele w.c.d. t.b.v. wamtepomp |
| | lichtpunt buiten | | enkele w.c.d. t.b.v. wasmachine op aparte groep |
| | | | enkele w.c.d. t.b.v. vloerverdeler |

De krijtstreep methode

In meerdere verblijfsruimtes is de krijtstreep methode toegepast: Een ruimte hoeft binnen de bouwregelgeving niet fysiek door wanden omgeven te zijn. Er kan gewerkt worden met een 'fictieve' scheidingsconstructie voor een functiegebied, verblijfsgebied, functieruimte of verblijfsruimte.

Deze methode wordt toegepast als een gebied niet aan de eisen voor daglichttoetreding kan voldoen, de oppervlakte van het verblijfsgebied wordt afgestemd op de beschikbare hoeveelheid daglichtoppervlakte.

Aan- en afvoerpunten WTW-installatie kunnen nog wijzigen - deze zijn indicatief weergegeven op tekening.

GBO=85.60m²



project
**Ontwikkeling Cosunpark Breda
Gebouw 2 en 3**

omschrijving
Appartement type B - begane grond - bouwnummer 3-02

| | | | |
|----------------------|---------------------------|-------------------------|-------------------------------------|
| opdrachtgever | schaal 1:50 | gewijzigd 12-04-2023 | projectnummer 6217_00 |
| formaat A2 | status Verkooptekening | | tekeningnummer 3-APP-B-02 |
| getekend ev/jl/bb | datum 7-4-2023 | | |

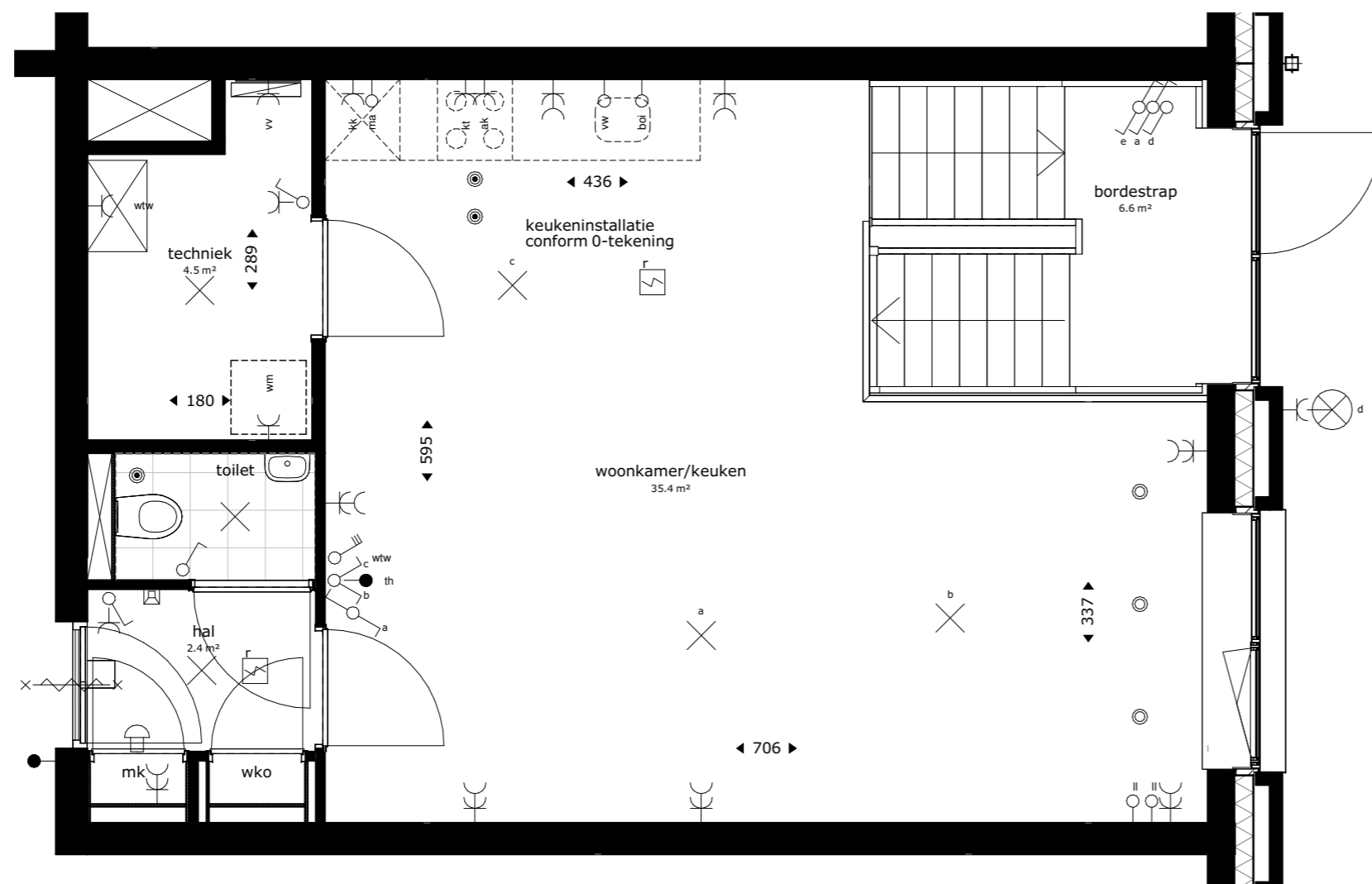

Renvooi

| | | | |
|-----|--|--|---|
| wko | warmte koude opslag | | wandlichtpunt |
| mk | meterkast | | schel |
| | opstelplek kooktoestel | | wisselschakelaar |
| | opstelplek wasmachine | | enkelpolige schakelaar |
| | afvoerpunt WTW-installatie (plafond) positie en aantal indicatief | | enkelpolige dubbele schakelaar |
| | afvoerpunt WTW-installatie (wand) positie en aantal indicatief | | bediening mv |
| | toevoerpunt WTW-installatie positie en aantal indicatief | | dubbele w.c.d. met randaarde |
| | wtw ventilatie opstelling met afzuigventiel op de box | | loze leiding |
| | rookmelder | | loze leiding, t.b.v. boiler |
| | hemelwaterafvoer | | loze leiding, t.b.v. combimagnetron |
| | elektrische badkamer radiator | | loze leiding t.b.v. vaatwasser |
| | vloerverdeler verwarming | | enkele w.c.d. t.b.v. koelkast |
| | douchekraan | | enkele w.c.d. t.b.v. kooktoestel |
| | intercom | | enkele w.c.d. met randaarde |
| | thermostaat | | enkele w.c.d. t.b.v. afzuigkap |
| | deurbel | | enkele w.c.d. t.b.v. elektrische radiator |
| | plafond lichtpunt | | enkele w.c.d. t.b.v. ventilatie-unit |
| | lichtpunt buiten | | enkele w.c.d. t.b.v. wamtepomp |
| | | | enkele w.c.d. t.b.v. wasmachine op aparte groep |
| | | | enkele w.c.d. t.b.v. vloerverdeler |

De krijtstreep methode

In meerdere verblijfsruimtes is de krijtstreep methode toegepast: Een ruimte hoeft binnen de bouwregelgeving niet fysiek door wanden omgeven te zijn. Er kan gewerkt worden met een 'fictieve' scheidingsconstructie voor een functiegebied, verblijfsgebied, functieruimte of verblijfsruimte.

Deze methode wordt toegepast als een gebied niet aan de eisen voor daglichttoetreding kan voldoen, de oppervlakte van het verblijfsgebied wordt afgestemd op de beschikbare hoeveelheid daglichtoppervlakte.

Aan- en afvoerpunten WTW-installatie kunnen nog wijzigen - deze zijn indicatief weergegeven op tekening.

GBO=45.81m²

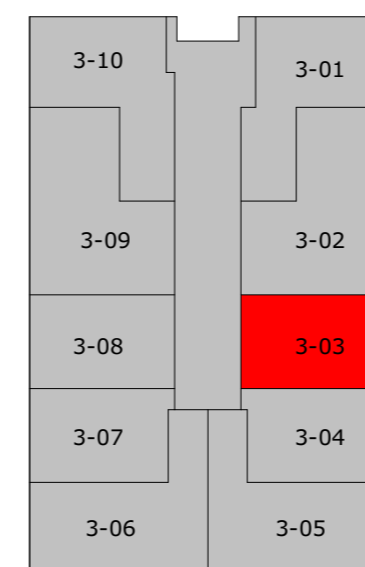

begane grond



project
**Ontwikkeling Cosunpark Breda
Gebouw 2 en 3**

omschrijving
Appartement type C - begane grond - bouwnummer 3-03

| | | | |
|----------------------|---------------------------|-------------------------|-------------------------------------|
| opdrachtgever | schaal 1:50 | gewijzigd 12-04-2023 | projectnummer 6217_00 |
| formaat A2 | status Verkooptekening | | tekeningnummer 3-APP-C-03 |
| getekend ev/jl/bb | datum 7-4-2023 | | |

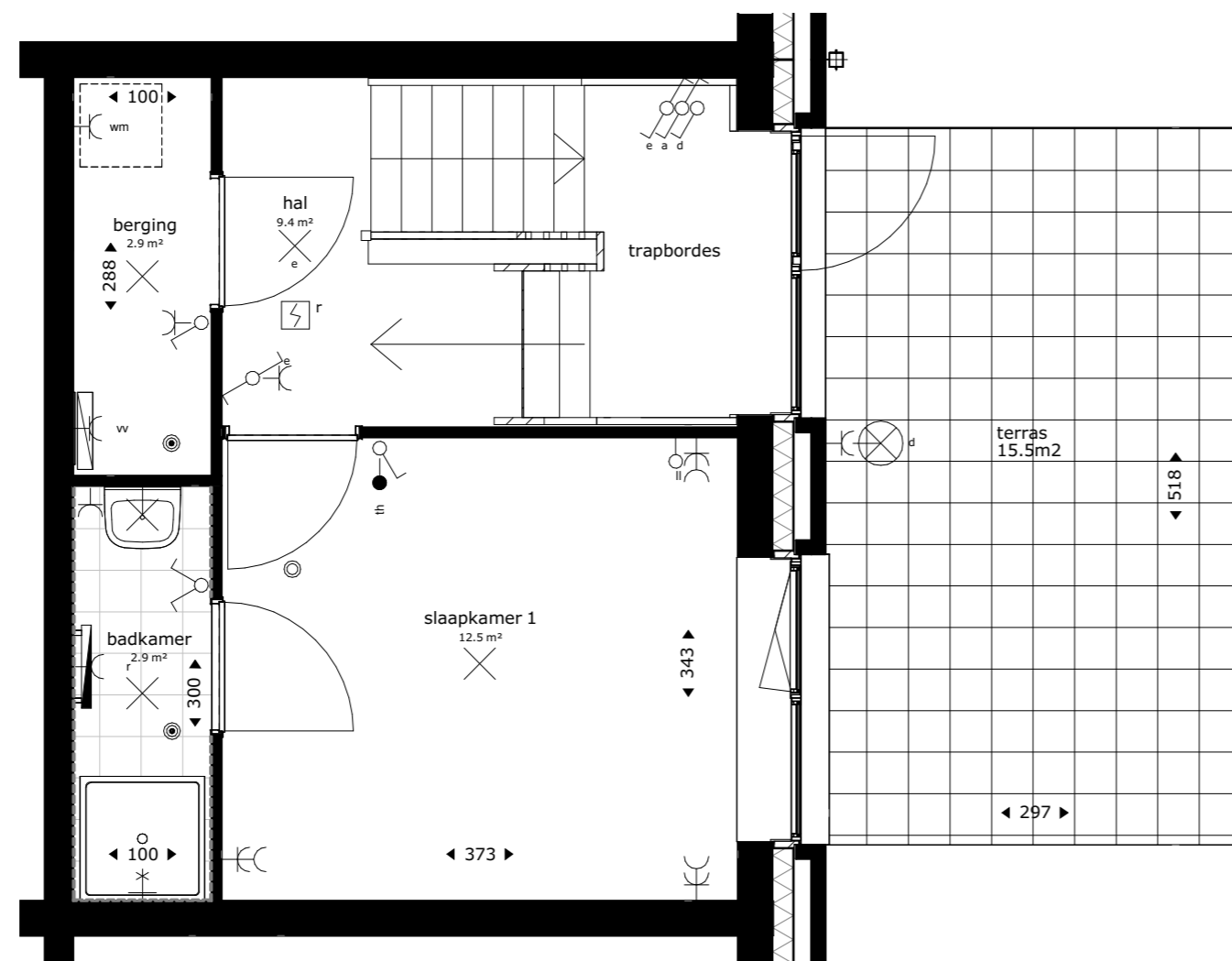

Renvooi

| | | | |
|-----|--|--|---|
| wko | warmte koude opslag | | wandlichtpunt |
| mk | meterkast | | schel |
| | opstelplek kooktoestel | | wisselschakelaar |
| | opstelplek wasmachine | | enkelpolige schakelaar |
| | afvoerpunt WTW-installatie (plafond) positie en aantal indicatief | | enkelpolige dubbele schakelaar |
| | afvoerpunt WTW-installatie (wand) positie en aantal indicatief | | bediening mv |
| | toevoerpunt WTW-installatie positie en aantal indicatief | | dubbele w.c.d. met randaarde |
| | wtw ventilatie opstelling met afzuigventiel op de box | | loze leiding |
| | rookmelder | | loze leiding, t.b.v. boiler |
| | hemelwaterafvoer | | loze leiding, t.b.v. combimagnetron |
| | elektrische badkamer radiator | | loze leiding t.b.v. vaatwasser |
| | vloerverdeler verwarming | | enkele w.c.d. t.b.v. koelkast |
| | douchekraan | | enkele w.c.d. t.b.v. kooktoestel |
| | intercom | | enkele w.c.d. met randaarde |
| | thermostaat | | enkele w.c.d. t.b.v. afzuigkap |
| | deurbel | | enkele w.c.d. t.b.v. elektrische radiator |
| | plafond lichtpunt | | enkele w.c.d. t.b.v. ventilatie-unit |
| | lichtpunt buiten | | enkele w.c.d. t.b.v. wamtepomp |
| | | | enkele w.c.d. t.b.v. wasmachine op aparte groep |
| | | | enkele w.c.d. t.b.v. vloerverdeler |

De krijtstreep methode

In meerdere verblijfsruimtes is de krijtstreep methode toegepast: Een ruimte hoeft binnen de bouwregelgeving niet fysiek door wanden omgeven te zijn. Er kan gewerkt worden met een 'fictieve' scheidingsconstructie voor een functiegebied, verblijfsgebied, functieruimte of verblijfsruimte.

Deze methode wordt toegepast als een gebied niet aan de eisen voor daglichttoetreding kan voldoen, de oppervlakte van het verblijfsgebied wordt afgestemd op de beschikbare hoeveelheid daglichtoppervlakte.

Aan- en afvoerpunten WTW-installatie kunnen nog wijzigen - deze zijn indicatief weergegeven op tekening.

GBO=28.56m²

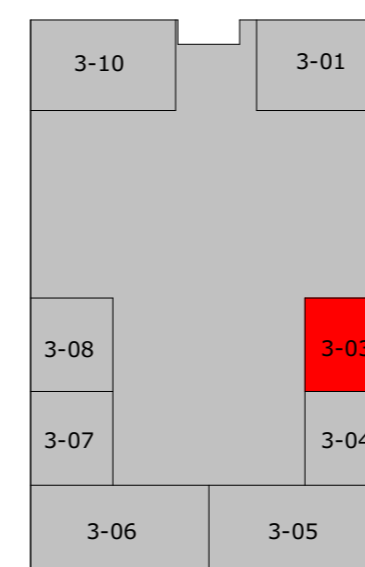

kelder



project
Ontwikkeling Cosunpark Breda
Gebouw 2 en 3

omschrijving
Appartement type C - kelder - bouwnummer 3-03

opdrachtgever

schaal
1:50

gewijzigd
12-04-2023

projectnummer
6217_00

formaat
A2
getekend
ev/jl/bb

status
Verkooptekening
datum
7-4-2023

tekeningnummer
3-APP-C-03-1

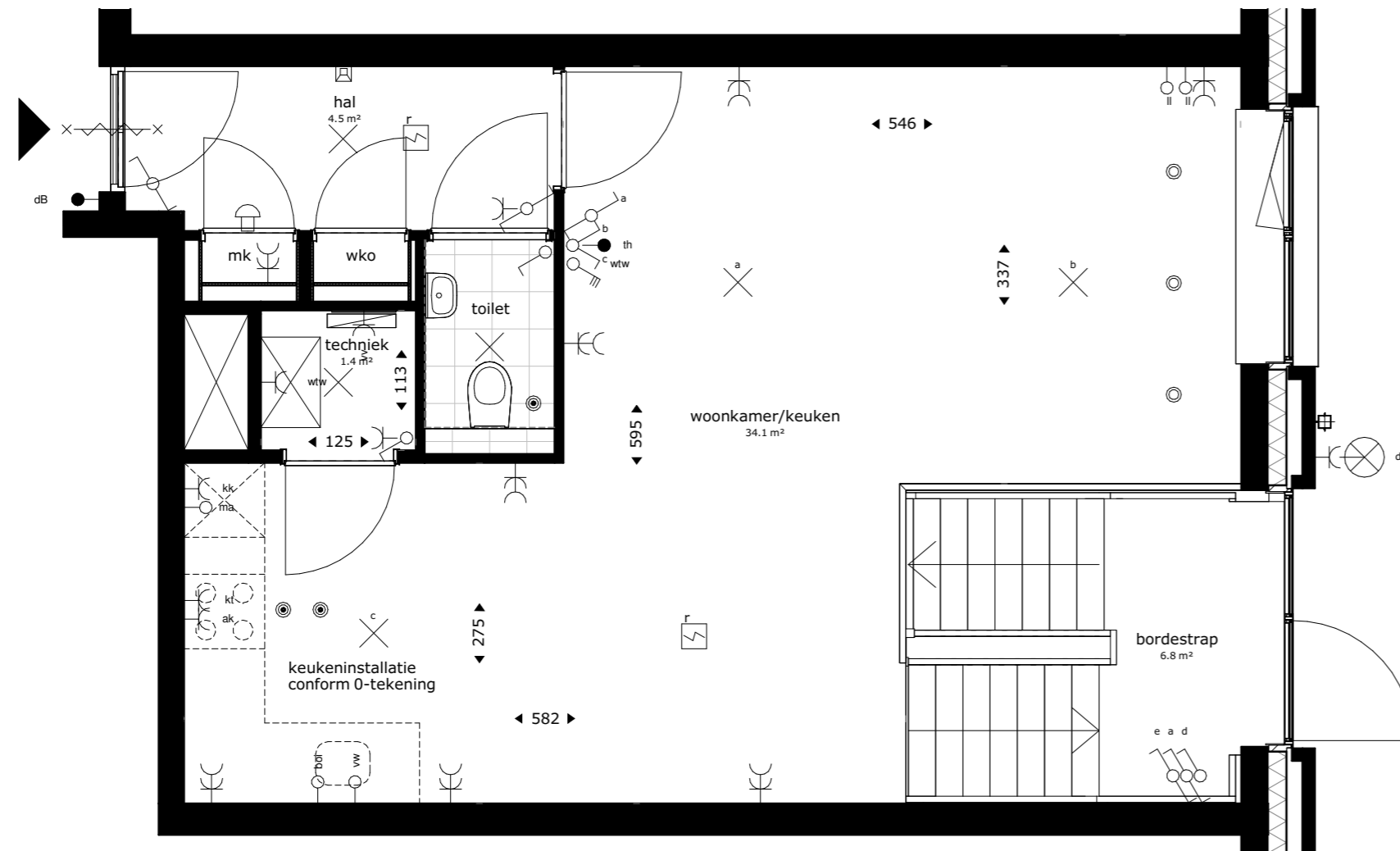

Renvooi

| | | | |
|-----|--|--|---|
| wko | warmte koude opslag | | wandlichtpunt |
| mk | meterkast | | schel |
| | opstelplek kooktoestel | | wisselschakelaar |
| wm | opstelplek wasmachine | | enkelpolige schakelaar |
| | afvoerpunt WTW-installatie (plafond) positie en aantal indicatief | | enkelpolige dubbele schakelaar |
| | afvoerpunt WTW-installatie (wand) positie en aantal indicatief | | bediening mv |
| | toevoerpunt WTW-installatie positie en aantal indicatief | | dubbele w.c.d. met randaarde |
| | wtw ventilatie opstelling met afzuigventiel op de box | | loze leiding |
| | rookmelder | | loze leiding, t.b.v. boiler |
| | hemelwaterafvoer | | loze leiding, t.b.v. combimagnetron |
| | elektrische badkamer radiator | | loze leiding t.b.v. vaatwasser |
| | vloerverdeler verwarming | | enkele w.c.d. t.b.v. koelkast |
| | douchekraan | | enkele w.c.d. t.b.v. kooktoestel |
| | intercom | | enkele w.c.d. met randaarde |
| | thermostaat | | enkele w.c.d. t.b.v. afzuigkap |
| | deurbel | | enkele w.c.d. t.b.v. elektrische radiator |
| | plafond lichtpunt | | enkele w.c.d. t.b.v. ventilatie-unit |
| | lichtpunt buiten | | enkele w.c.d. t.b.v. wampomp |
| | | | enkele w.c.d. t.b.v. wasmachine op aparte groep |
| | | | enkele w.c.d. t.b.v. vloerverdeler |

De krijtstreep methode

In meerdere verblijfsruimtes is de krijtstreep methode toegepast: Een ruimte hoeft binnen de bouwregelgeving niet fysiek door wanden omgeven te zijn. Er kan gewerkt worden met een 'fictieve' scheidingsconstructie voor een functiegebied, verblijfsgebied, functieruimte of verblijfsruimte.

Deze methode wordt toegepast als een gebied niet aan de eisen voor daglichttoetreding kan voldoen, de oppervlakte van het verblijfsgebied wordt afgestemd op de beschikbare hoeveelheid daglichtoppervlakte.

Aan- en afvoerpunten WTW-installatie kunnen nog wijzigen - deze zijn indicatief weergegeven op tekening.

GBO=43.65m²

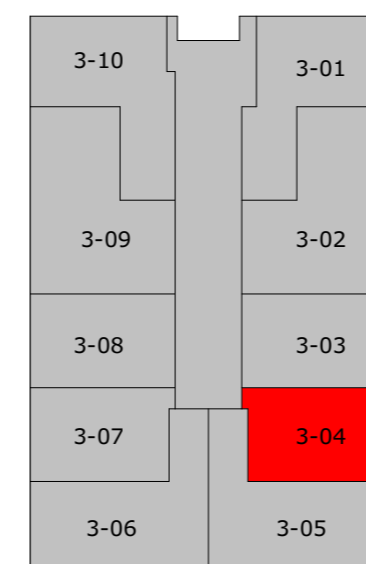

begane grond



project
**Ontwikkeling Cosunpark Breda
Gebouw 2 en 3**

omschrijving
Appartement type D - begane grond - bouwnummer 3-04

| | | | |
|----------------------|---------------------------|-------------------------|-------------------------------------|
| opdrachtgever | schaal 1:50 | gewijzigd 12-04-2023 | projectnummer 6217_00 |
| formaat A2 | status Verkooptekening | | tekeningnummer 3-APP-D-04 |
| getekend ev/jl/bb | datum 7-4-2023 | | |

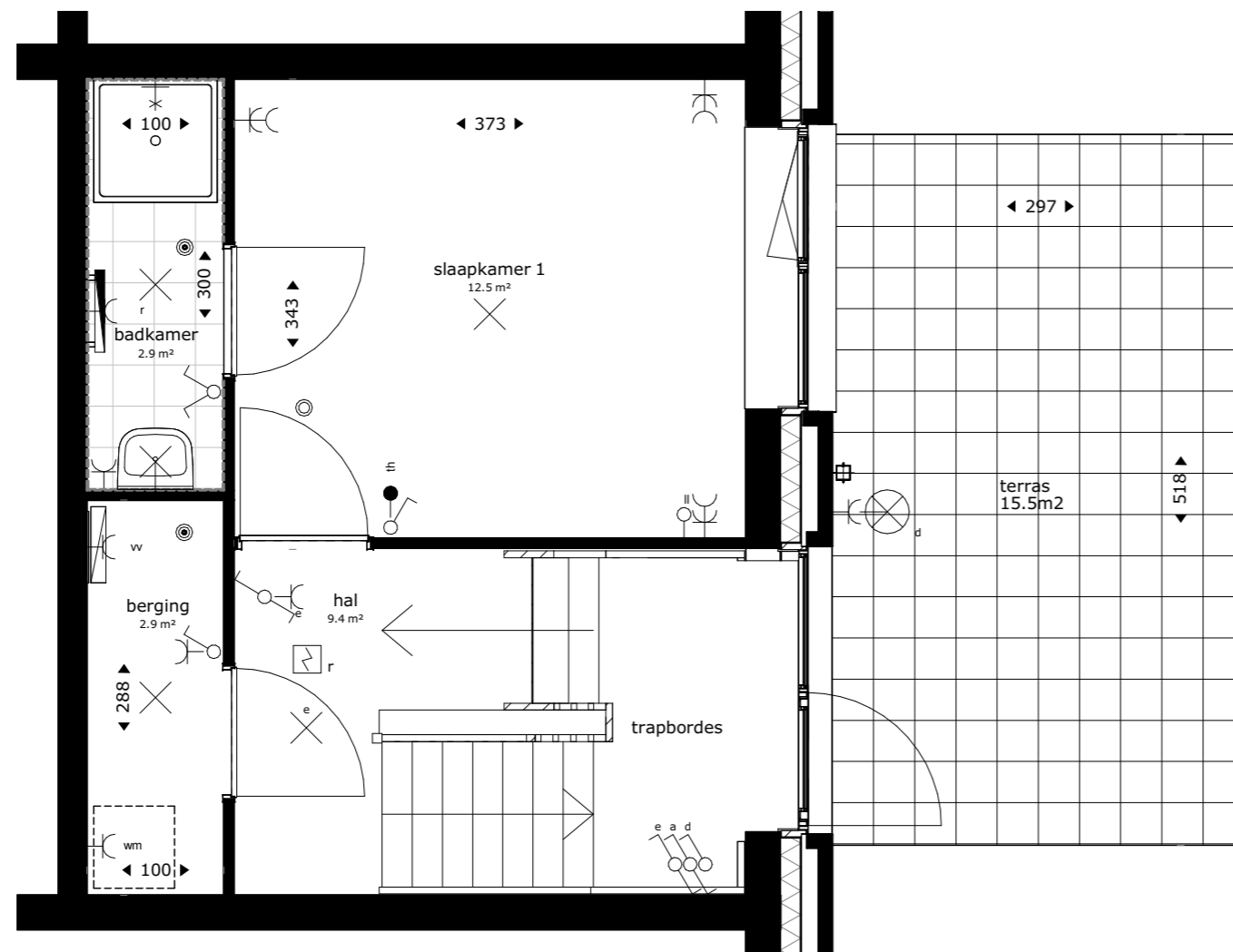

Renvooi

| | | | |
|-----|--|--|---|
| wko | warmte koude opslag | | wandlichtpunt |
| mk | meterkast | | schel |
| | opstelplek kooktoestel | | wisselschakelaar |
| | opstelplek wasmachine | | enkelpolige schakelaar |
| | afvoerpunt WTW-installatie (plafond) positie en aantal indicatief | | enkelpolige dubbele schakelaar |
| | afvoerpunt WTW-installatie (wand) positie en aantal indicatief | | bediening mv |
| | toevoerpunt WTW-installatie positie en aantal indicatief | | dubbele w.c.d. met randaarde |
| | wtw ventilatie opstelling met afzuigventiel op de box | | loze leiding |
| | rookmelder | | loze leiding, t.b.v. boiler |
| | hemelwaterafvoer | | loze leiding, t.b.v. combimagnetron |
| | elektrische badkamer radiator | | loze leiding, t.b.v. vaatwasser |
| | vloerverdeler verwarming | | enkele w.c.d. t.b.v. koelkast |
| | douchekraan | | enkele w.c.d. t.b.v. kooktoestel |
| | intercom | | enkele w.c.d. met randaarde |
| | thermostaat | | enkele w.c.d. t.b.v. afzuigkap |
| | deurbel | | enkele w.c.d. t.b.v. elektrische radiator |
| | plafond lichtpunt | | enkele w.c.d. t.b.v. ventilatie-unit |
| | lichtpunt buiten | | enkele w.c.d. t.b.v. wamtepomp |
| | | | enkele w.c.d. t.b.v. wasmachine op aparte groep |
| | | | enkele w.c.d. t.b.v. vloerverdeler |

De krijtstreep methode

In meerdere verblijfsruimtes is de krijtstreep methode toegepast: Een ruimte hoeft binnen de bouwregelgeving niet fysiek door wanden omgeven te zijn. Er kan gewerkt worden met een 'fictieve' scheidingsconstructie voor een functiegebied, verblijfsgebied, functieruimte of verblijfsruimte.

Deze methode wordt toegepast als een gebied niet aan de eisen voor daglichttoetreding kan voldoen, de oppervlakte van het verblijfsgebied wordt afgestemd op de beschikbare hoeveelheid daglichtoppervlakte.

Aan- en afvoerpunten WTW-installatie kunnen nog wijzigen - deze zijn indicatief weergegeven op tekening.

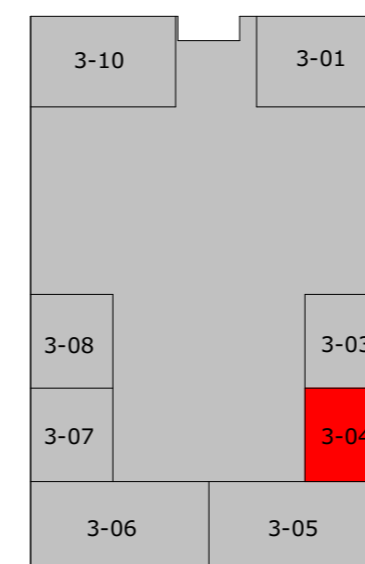

kelder

GBO=28.56m²



project
Ontwikkeling Cosunpark Breda
Gebouw 2 en 3

omschrijving
Appartement type D - kelder - 3-04

opdrachtgever

schaal
1:50

gewijzigd
12-04-2023

projectnummer
6217_00

formaat
A2
getekend
ev/jl/bb

status
Verkooptekening
datum
7-4-2023

tekeningnummer
3-APP-D-04-1

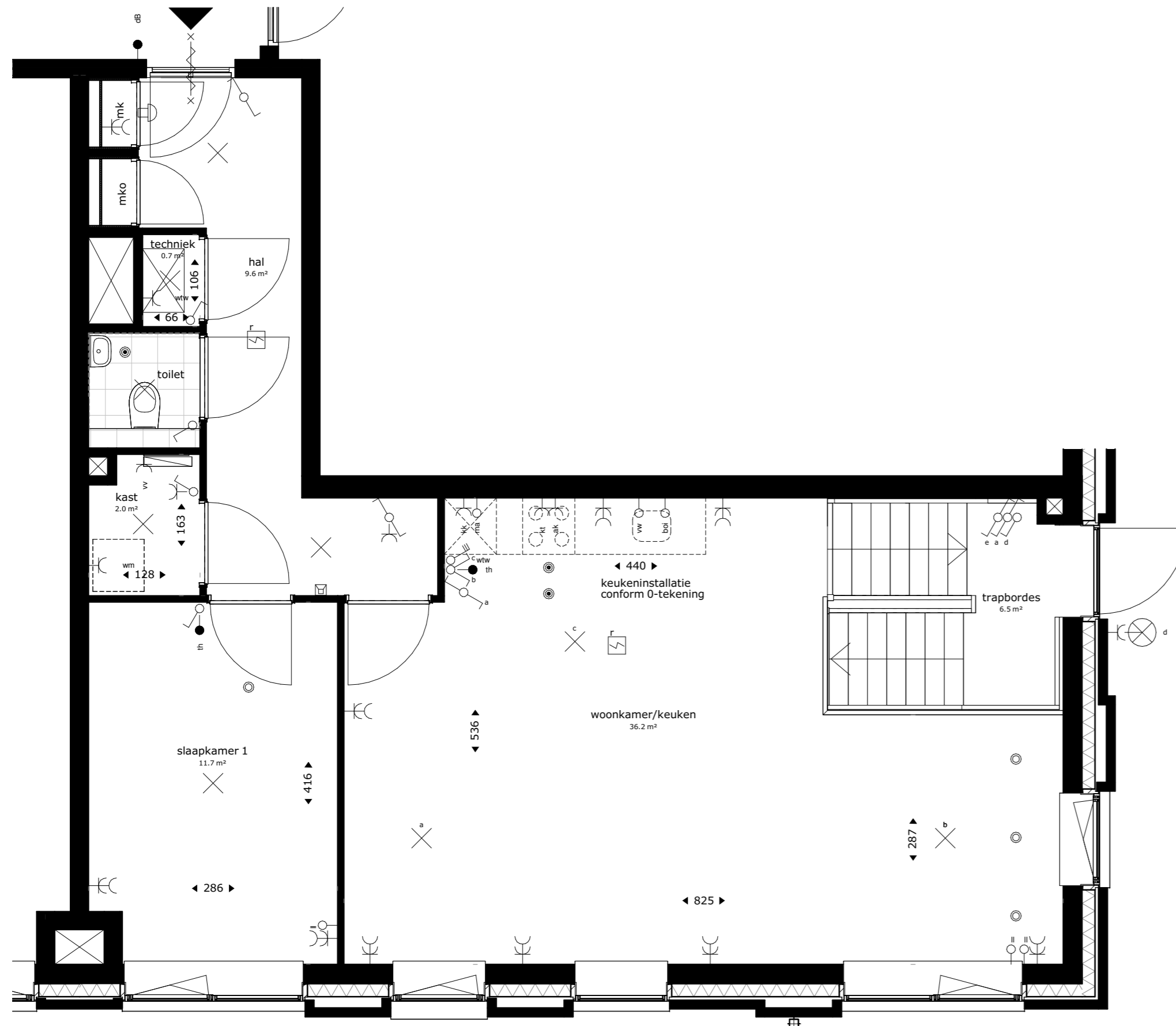

Renvooi

| | | | |
|-----|---|--|---|
| wko | warmte koude opslag | | wandlichtpunt |
| mk | meterkast | | schel |
| | opstelplek kooktoestel | | wisselschakelaar |
| wm | opstelplek wasmachine | | enkelpolige schakelaar |
| | afvoerpunt WTW-installatie (plafond) positie en aantal indicatief | | enkelpolige dubbele schakelaar |
| | afvoerpunt WTW-installatie (wand) positie en aantal indicatief | | dubbele w.c.d. met randaarde |
| | toevoerpunt WTW-installatie positie en aantal indicatief | | loze leiding |
| | | | loze leiding, t.b.v. boiler |
| | | | loze leiding, t.b.v. combimagnetron |
| | wtw ventilatie opstelling met afzuigventiel op de box | | loze leiding t.b.v. vaatwasser |
| | rookmelder | | rookmelder |
| | hemelwaterafvoer | | enkele w.c.d. t.b.v. koelkast |
| | elektrische badkamer radiator | | enkele w.c.d. t.b.v. kooktoestel |
| | vloerverdeler verwarming | | enkele w.c.d. met randaarde |
| | douchekraan | | enkele w.c.d. t.b.v. afzuigkap |
| | intercom | | enkele w.c.d. t.b.v. elektrische radiator |
| | thermostaat | | enkele w.c.d. t.b.v. ventilatie-unit |
| | deurbel | | enkele w.c.d. t.b.v. wamtepomp |
| | plafond lichtpunt | | enkele w.c.d. t.b.v. wasmachine op aparte groep |
| | lichtpunt buiten | | enkele w.c.d. t.b.v. vloerverdeler |

De krijtstreep methode

In meerdere verblijfsruimtes is de krijtstreep methode toegepast: Een ruimte hoeft binnen de bouwregelgeving niet fysiek door wanden omgeven te zijn. Er kan gewerkt worden met een 'fictieve' scheidingsconstructie voor een functiegebied, verblijfsgebied, functieruimte of verblijfsruimte.

Deze methode wordt toegepast als een gebied niet aan de eisen voor daglichttoetreding kan voldoen, de oppervlakte van het verblijfsgebied wordt afgestemd op de beschikbare hoeveelheid daglichtoppervlakte.

Aan- en afvoerpunten WTW-installatie kunnen nog wijzigen - deze zijn indicatief weergegeven op tekening.

GBO=64.12m²

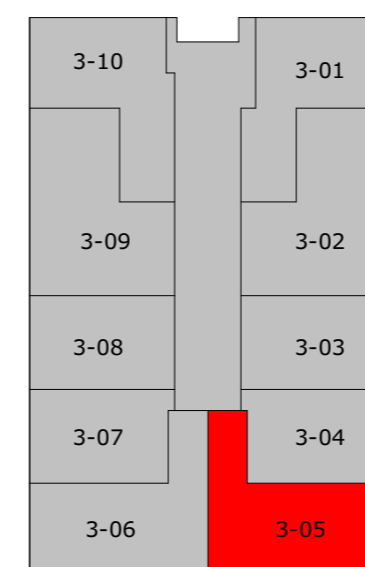

begane grond



project
**Ontwikkeling Cosunpark Breda
 Gebouw 2 en 3**

omschrijving
Appartement type E - begane grond - 3-05

| | | | |
|----------------------|---------------------------|-------------------------|-------------------------------------|
| opdrachtgever | schaal 1:50 | gewijzigd 12-04-2023 | projectnummer 6217_00 |
| formaat A2 | status Verkooptekening | | tekeningnummer 3-APP-E-05 |
| getekend ev/jl/bb | datum 7-4-2023 | | |

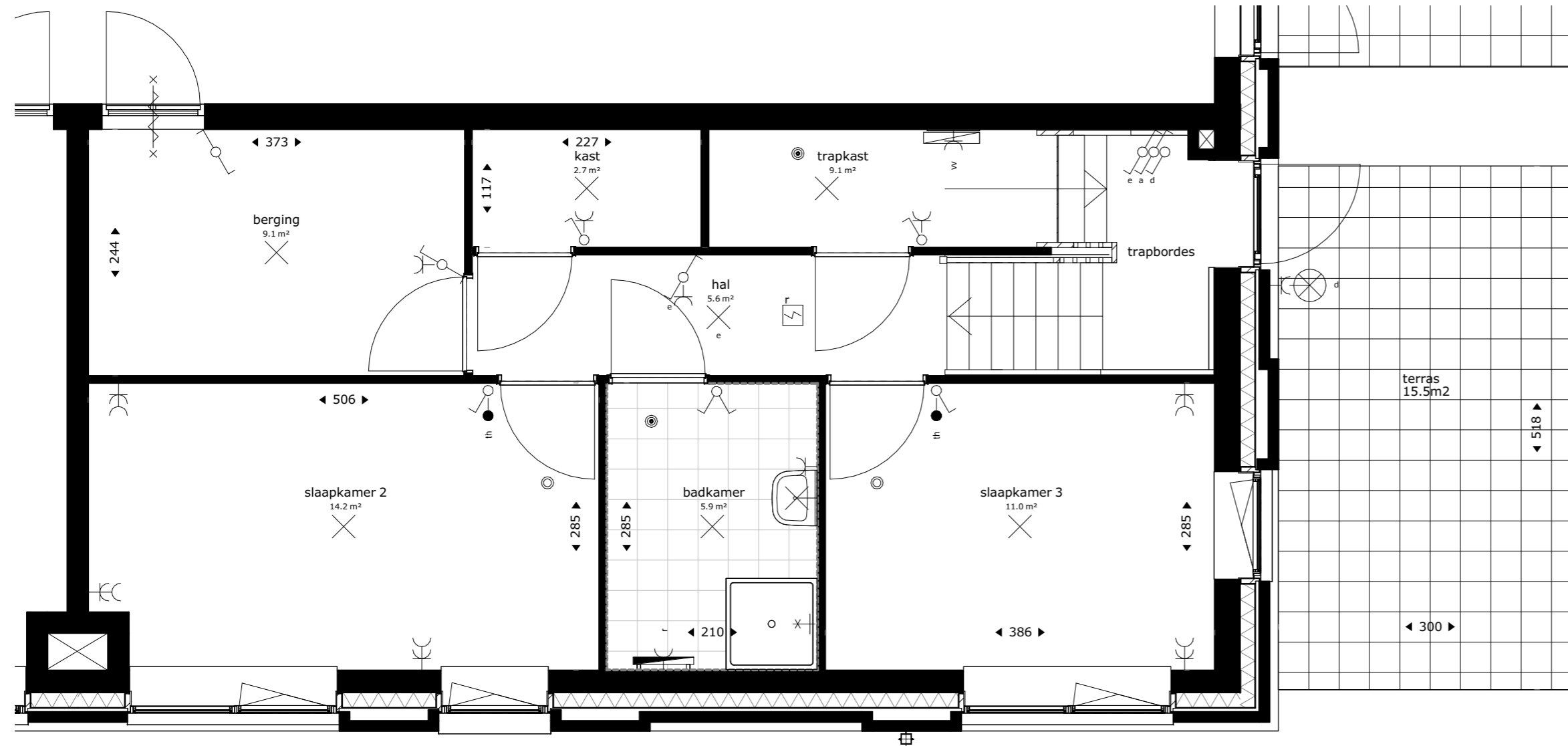

Renvooi

| | | | |
|-----|---|--|---|
| wko | warmte koude opslag | | wandlichtpunt |
| mk | meterkast | | schel |
| | opstelplek kooktoestel | | wisselschakelaar |
| wm | opstelplek wasmachine | | enkelpolige schakelaar |
| | afvoerpunt WTW-installatie (plafond) positie en aantal indicatief | | enkelpolige dubbele schakelaar |
| | afvoerpunt WTW-installatie (wand) positie en aantal indicatief | | bediening mv |
| | toevoerpunt WTW-installatie positie en aantal indicatief | | dubbele w.c.d. met randaarde |
| | wtw ventilatie opstelling met afzuigventiel op de box | | loze leiding |
| | rookmelder | | loze leiding, t.b.v. boiler |
| | hemelwaterafvoer | | loze leiding, t.b.v. combimagnetron |
| | elektrische badkamer radiator | | loze leiding, t.b.v. vaatwasser |
| | vloerverdeler verwarming | | enkele w.c.d. t.b.v. koelkast |
| | douchekraan | | enkele w.c.d. t.b.v. kooktoestel |
| | intercom | | enkele w.c.d. met randaarde |
| | thermostaat | | enkele w.c.d. t.b.v. afzuigkap |
| | deurbel | | enkele w.c.d. t.b.v. elektrische radiator |
| | plafond lichtpunt | | enkele w.c.d. t.b.v. ventilatie-unit |
| | lichtpunt buiten | | enkele w.c.d. t.b.v. wamtepomp |
| | | | enkele w.c.d. t.b.v. wasmachine op aparte groep |
| | | | enkele w.c.d. t.b.v. vloerverdeler |

De krijtstreep methode

In meerdere verblijfsruimtes is de krijtstreep methode toegepast: Een ruimte hoeft binnen de bouwregelgeving niet fysiek door wanden omgeven te zijn. Er kan gewerkt worden met een 'fictieve' scheidingsconstructie voor een functiegebied, verblijfsgebied, functieruimte of verblijfsruimte.

Deze methode wordt toegepast als een gebied niet aan de eisen voor daglichttoetreding kan voldoen, de oppervlakte van het verblijfsgebied wordt afgestemd op de beschikbare hoeveelheid daglichtoppervlakte.

Aan- en afvoerpunten WTW-installatie kunnen nog wijzigen - deze zijn indicatief weergegeven op tekening.

GBO=59.39m²

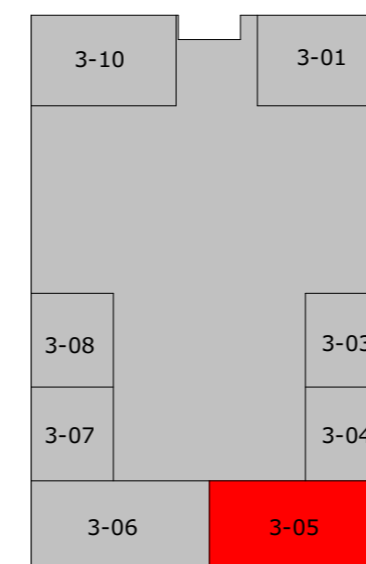

kelder



project
**Ontwikkeling Cosunpark Breda
 Gebouw 2 en 3**

omschrijving
Appartement type E - kelder - bouwnummer 3-05

| | | | |
|----------------------|---------------------------|-------------------------|---------------------------------------|
| opdrachtgever | schaal 1:50 | gewijzigd 12-04-2023 | projectnummer 6217_00 |
| formaat A2 | status Verkooptekening | | tekeningnummer 3-APP-E-05-1 |
| getekend ev/jl/bb | datum 7-4-2023 | | |

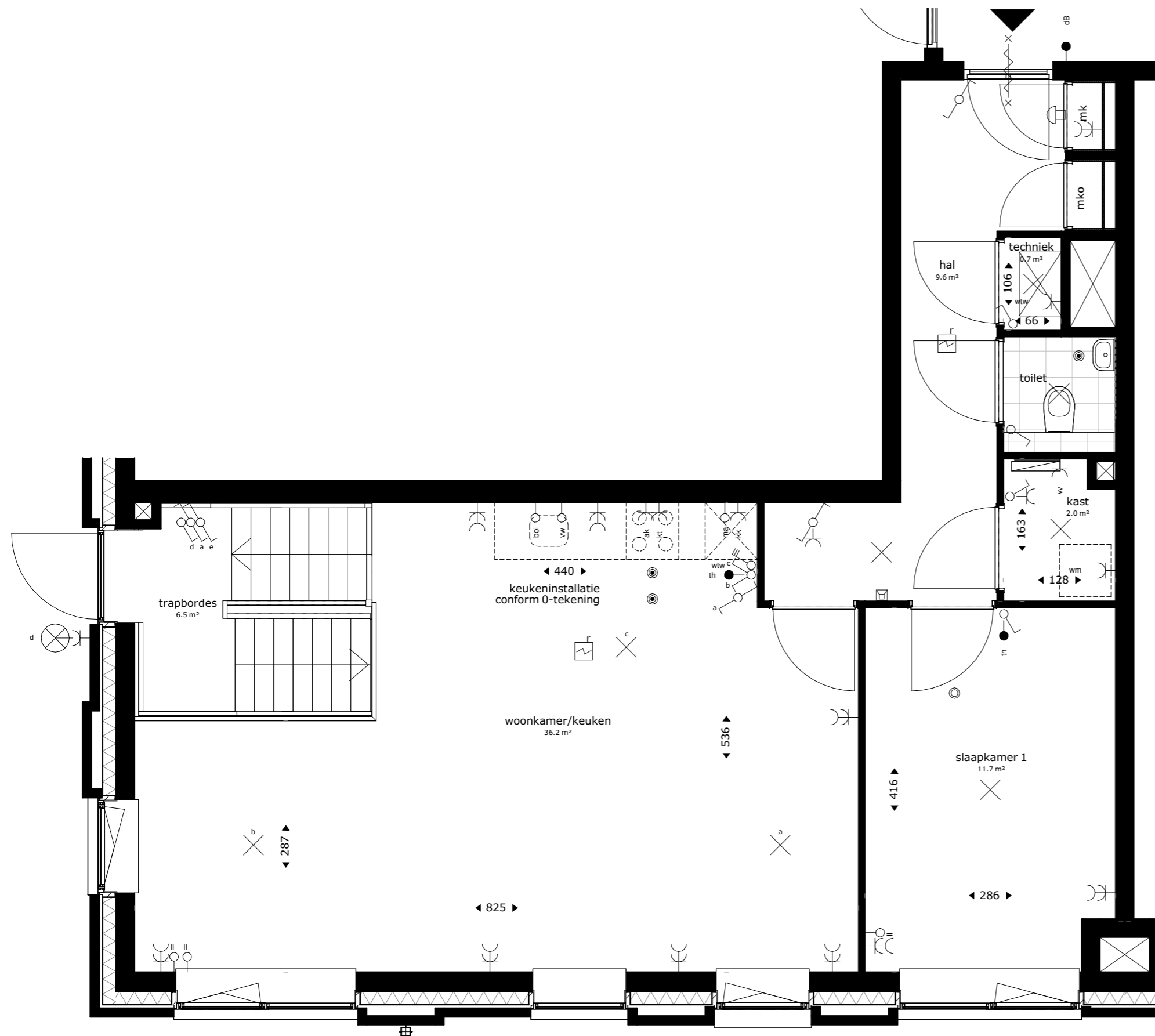

Renvooi

| | | | |
|-----|---|--|---|
| wko | warmte koude opslag | | wandlichtpunt |
| mk | meterkast | | schel |
| | opstelplek kooktoestel | | wisselschakelaar |
| wm | opstelplek wasmachine | | enkelpolige schakelaar |
| | afvoerpunt WTW-installatie (plafond) positie en aantal indicatief | | enkelpolige dubbele schakelaar |
| | afvoerpunt WTW-installatie (wand) positie en aantal indicatief | | bediening mv |
| | toevoerpunt WTW-installatie positie en aantal indicatief | | dubbele w.c.d. met randaarde |
| | wtw ventilatie opstelling met afzuigventiel op de box | | loze leiding |
| | rookmelder | | loze leiding, t.b.v. boiler |
| | hemelwaterafvoer | | loze leiding, t.b.v. combimagnetron |
| | elektrische badkamer radiator | | loze leiding t.b.v. vaatwasser |
| | vloerverdeler verwarming | | enkele w.c.d. t.b.v. koelkast |
| | douchekraan | | enkele w.c.d. t.b.v. kooktoestel |
| | intercom | | enkele w.c.d. met randaarde |
| | thermostaat | | enkele w.c.d. t.b.v. afzuigkap |
| | deurbel | | enkele w.c.d. t.b.v. elektrische radiator |
| | plafond lichtpunt | | enkele w.c.d. t.b.v. ventilatie-unit |
| | lichtpunt buiten | | enkele w.c.d. t.b.v. wampomp |
| | | | enkele w.c.d. t.b.v. wasmachine op aparte groep |
| | | | enkele w.c.d. t.b.v. vloerverdeler |

De krijtstreep methode

In meerdere verblijfsruimtes is de krijtstreep methode toegepast: Een ruimte hoeft binnen de bouwregelgeving niet fysiek door wanden omgeven te zijn. Er kan gewerkt worden met een 'fictieve' scheidingsconstructie voor een functiegebied, verblijfsgebied, functieruimte of verblijfsruimte.

Deze methode wordt toegepast als een gebied niet aan de eisen voor daglichttoetreding kan voldoen, de oppervlakte van het verblijfsgebied wordt afgestemd op de beschikbare hoeveelheid daglichtoppervlakte.

Aan- en afvoerpunten WTW-installatie kunnen nog wijzigen - deze zijn indicatief weergegeven op tekening.

GBO=64.12m²

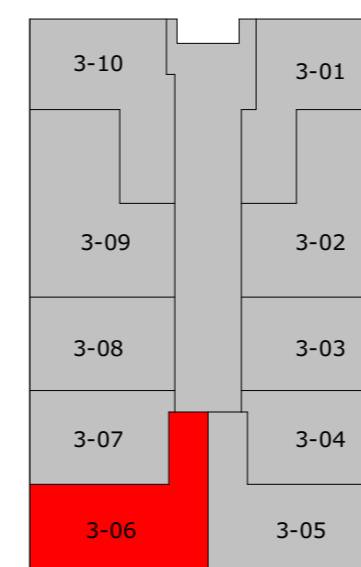

begane grond



project
Ontwikkeling Cosunpark Breda
Gebouw 2 en 3

omschrijving
Appartement type F - begane grond - bouwnummer 3-06

| | | | |
|----------------------|---------------------------|-------------------------|------------------------------|
| opdrachtgever | schaal 1:50 | gewijzigd 12-04-2023 | projectnummer 6217_00 |
| formaat A2 | status Verkooptekening | | tekeningnummer 3-APP-F-06 |
| getekend ev/jl/bb | datum 7-4-2023 | | |

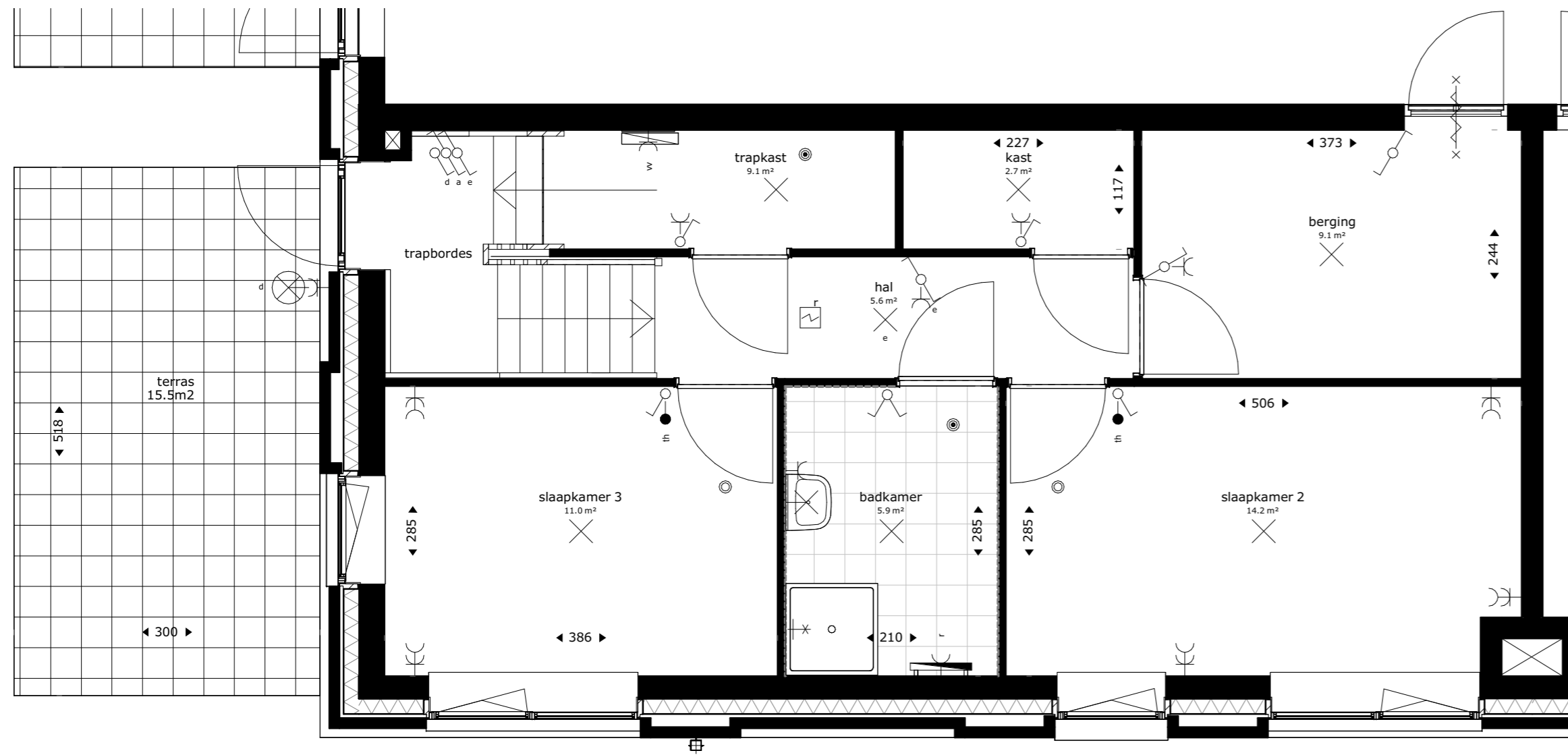

Renvooi

| | | | |
|-----|--|--|---|
| wko | warmte koude opslag | | wandlichtpunt |
| mk | meterkast | | schel |
| | opstelplek kooktoestel | | wisselschakelaar |
| wm | opstelplek wasmachine | | enkelpolige schakelaar |
| | afvoerpunt WTW-installatie (plafond) positie en aantal indicatief | | enkelpolige dubbele schakelaar |
| | afvoerpunt WTW-installatie (wand) positie en aantal indicatief | | bediening mv |
| | toevoerpunt WTW-installatie positie en aantal indicatief | | dubbele w.c.d. met randaarde |
| | wtw ventilatie opstelling met afzuigventiel op de box | | loze leiding |
| | rookmelder | | loze leiding, t.b.v. boiler |
| | hemelwaterafvoer | | loze leiding, t.b.v. combimagnetron |
| | elektrische badkamer radiator | | loze leiding t.b.v. vaatwasser |
| | vloerverdeler verwarming | | enkele w.c.d. t.b.v. koelkast |
| | douchekraan | | enkele w.c.d. t.b.v. kooktoestel |
| | intercom | | enkele w.c.d. met randaarde |
| | thermostaat | | enkele w.c.d. t.b.v. afzuigkap |
| | deurbel | | enkele w.c.d. t.b.v. elektrische radiator |
| | plafond lichtpunt | | enkele w.c.d. t.b.v. ventilatie-unit |
| | lichtpunt buiten | | enkele w.c.d. t.b.v. wampomp |
| | | | enkele w.c.d. t.b.v. wasmachine op aparte groep |
| | | | enkele w.c.d. t.b.v. vloerverdeler |

De krijtstreep methode

In meerdere verblijfsruimtes is de krijtstreep methode toegepast: Een ruimte hoeft binnen de bouwregelgeving niet fysiek door wanden omgeven te zijn. Er kan gewerkt worden met een 'fictieve' scheidingsconstructie voor een functiegebied, verblijfsgebied, functieruimte of verblijfsruimte.

Deze methode wordt toegepast als een gebied niet aan de eisen voor daglichttoetreding kan voldoen, de oppervlakte van het verblijfsgebied wordt afgestemd op de beschikbare hoeveelheid daglichtoppervlakte.

Aan- en afvoerpunten WTW-installatie kunnen nog wijzigen - deze zijn indicatief weergegeven op tekening.

GBO=59.39m²

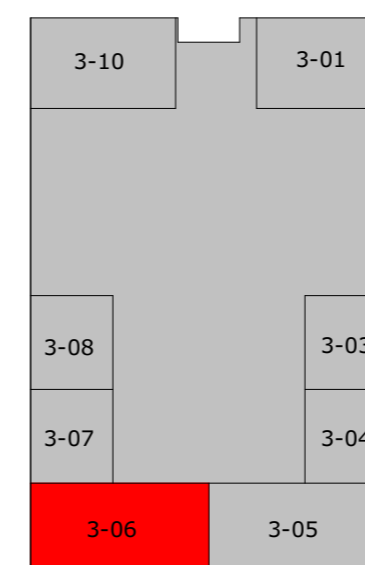

kelder



project
**Ontwikkeling Cosunpark Breda
Gebouw 2 en 3**

omschrijving
Appartement type F - kelder - bouwnummer 3-06

| | | | |
|----------------------|---------------------------|-------------------------|---------------------------------------|
| opdrachtgever | schaal 1:50 | gewijzigd 12-04-2023 | projectnummer 6217_00 |
| formaat A2 | status Verkooptekening | | tekeningnummer 3-APP-F-06-1 |
| getekend ev/jl/bb | datum 7-4-2023 | | |

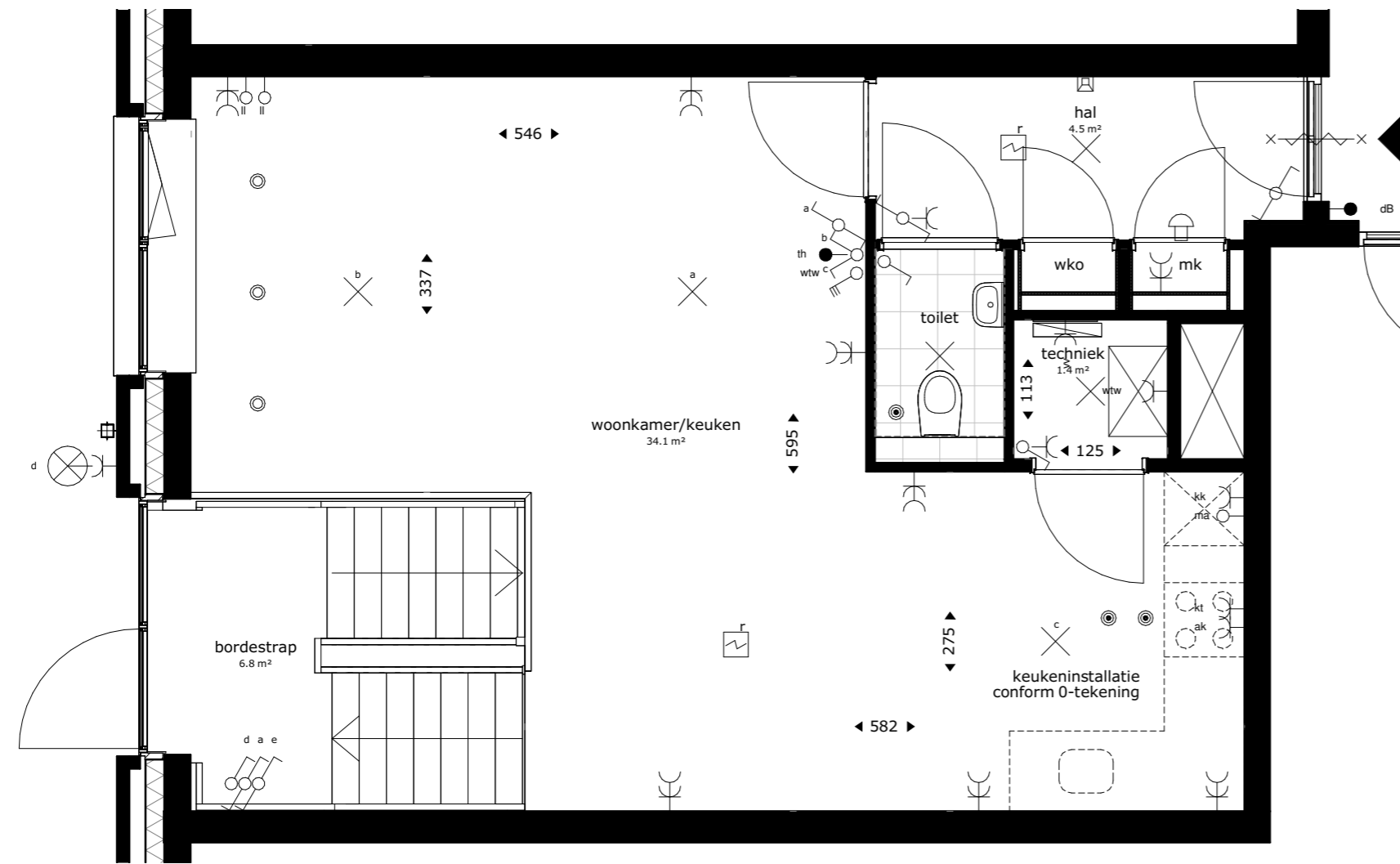

Renvooi

| | | | |
|-----|--|--|---|
| wko | warmte koude opslag | | wandlichtpunt |
| mk | meterkast | | schel |
| | opstelplek kooktoestel | | wisselschakelaar |
| wm | opstelplek wasmachine | | enkelpolige schakelaar |
| | afvoerpunt WTW-installatie (plafond) positie en aantal indicatief | | enkelpolige dubbele schakelaar |
| | afvoerpunt WTW-installatie (wand) positie en aantal indicatief | | bediening mv |
| | toevoerpunt WTW-installatie positie en aantal indicatief | | dubbele w.c.d. met randaarde |
| | wtw ventilatie opstelling met afzuigventiel op de box | | loze leiding |
| | rookmelder | | loze leiding, t.b.v. boiler |
| | hemelwaterafvoer | | loze leiding, t.b.v. combimagnetron |
| | elektrische badkamer radiator | | loze leiding t.b.v. vaatwasser |
| | vloerverdeler verwarming | | enkele w.c.d. t.b.v. koelkast |
| | douchekraan | | enkele w.c.d. t.b.v. kooktoestel |
| | intercom | | enkele w.c.d. met randaarde |
| | thermostaat | | enkele w.c.d. t.b.v. afzuigkap |
| | deurbel | | enkele w.c.d. t.b.v. elektrische radiator |
| | plafond lichtpunt | | enkele w.c.d. t.b.v. ventilatie-unit |
| | lichtpunt buiten | | enkele w.c.d. t.b.v. wamtepomp |
| | | | enkele w.c.d. t.b.v. wasmachine op aparte groep |
| | | | enkele w.c.d. t.b.v. vloerverdeler |

De krijtstreep methode

In meerdere verblijfsruimtes is de krijtstreep methode toegepast: Een ruimte hoeft binnen de bouwregelgeving niet fysiek door wanden omgeven te zijn. Er kan gewerkt worden met een 'fictieve' scheidingsconstructie voor een functiegebied, verblijfsgebied, functieruimte of verblijfsruimte.

Deze methode wordt toegepast als een gebied niet aan de eisen voor daglichttoetreding kan voldoen, de oppervlakte van het verblijfsgebied wordt afgestemd op de beschikbare hoeveelheid daglichtoppervlakte.

Aan- en afvoerpunten WTW-installatie kunnen nog wijzigen - deze zijn indicatief weergegeven op tekening.

GBO=43.65m²

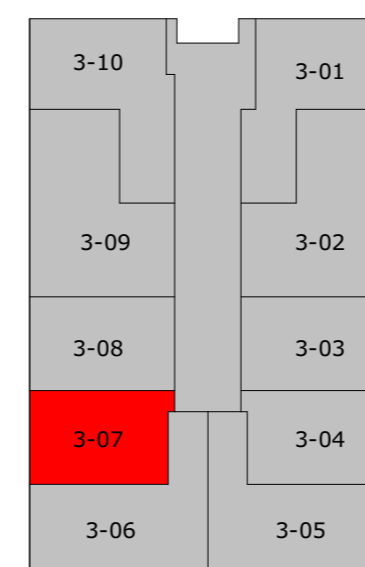

begane grond



project
**Ontwikkeling Cosunpark Breda
Gebouw 2 en 3**

omschrijving
Appartement type G - begane grond - bouwnummer 3-07

| | | | |
|----------------------|---------------------------|-------------------------|-------------------------------------|
| opdrachtgever | schaal 1:50 | gewijzigd 12-04-2023 | projectnummer 6217_00 |
| formaat A2 | status Verkooptekening | | tekeningnummer 3-APP-G-07 |
| getekend ev/jl/bb | datum 7-4-2023 | | |

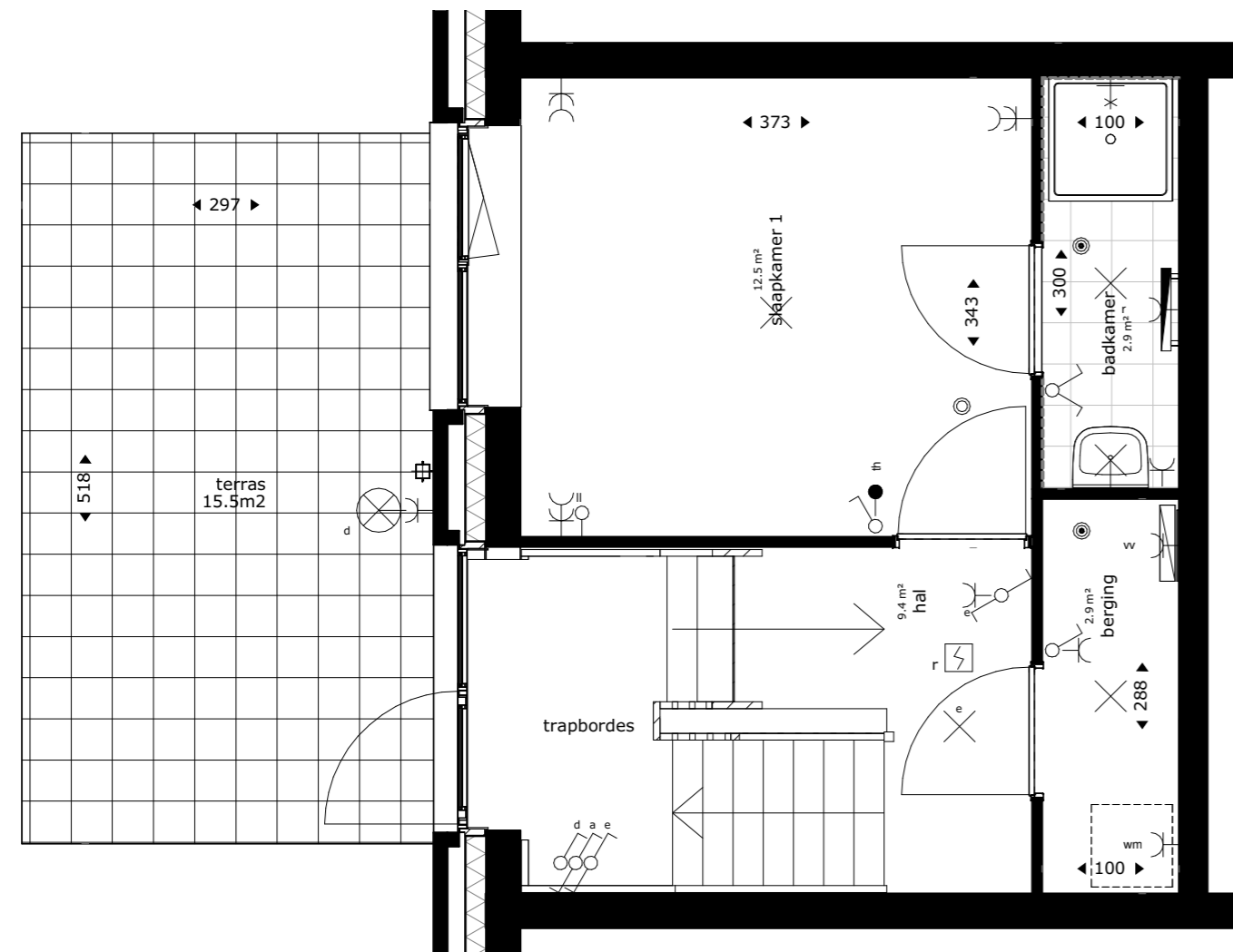

Renvooi

| | | | |
|-----|--|--|---|
| wko | warmte koude opslag | | wandlichtpunt |
| mk | meterkast | | schel |
| | opstelplek kooktoestel | | wisselschakelaar |
| | opstelplek wasmachine | | enkelpolige schakelaar |
| | afvoerpunt WTW-installatie (plafond) positie en aantal indicatief | | enkelpolige dubbele schakelaar |
| | afvoerpunt WTW-installatie (wand) positie en aantal indicatief | | bediening mv |
| | toevoerpunt WTW-installatie positie en aantal indicatief | | dubbele w.c.d. met randaarde |
| | wtw ventilatie opstelling met afzuigventiel op de box | | loze leiding |
| | rookmelder | | loze leiding, t.b.v. boiler |
| | hemelwaterafvoer | | loze leiding, t.b.v. combimagnetron |
| | elektrische badkamer radiator | | loze leiding t.b.v. vaatwasser |
| | vloerverdeler verwarming | | enkele w.c.d. t.b.v. koelkast |
| | douchekraan | | enkele w.c.d. t.b.v. kooktoestel |
| | intercom | | enkele w.c.d. met randaarde |
| | thermostaat | | enkele w.c.d. t.b.v. afzuigkap |
| | deurbel | | enkele w.c.d. t.b.v. elektrische radiator |
| | plafond lichtpunt | | enkele w.c.d. t.b.v. ventilatie-unit |
| | lichtpunt buiten | | enkele w.c.d. t.b.v. wamtepomp |
| | | | enkele w.c.d. t.b.v. wasmachine op aparte groep |
| | | | enkele w.c.d. t.b.v. vloerverdeler |

De krijtstreep methode

In meerdere verblijfsruimtes is de krijtstreep methode toegepast: Een ruimte hoeft binnen de bouwregelgeving niet fysiek door wanden omgeven te zijn. Er kan gewerkt worden met een 'fictieve' scheidingsconstructie voor een functiegebied, verblijfsgebied, functieruimte of verblijfsruimte.

Deze methode wordt toegepast als een gebied niet aan de eisen voor daglichttoetreding kan voldoen, de oppervlakte van het verblijfsgebied wordt afgestemd op de beschikbare hoeveelheid daglichtoppervlakte.

Aan- en afvoerpunten WTW-installatie kunnen nog wijzigen - deze zijn indicatief weergegeven op tekening.

GBO=28.56m2

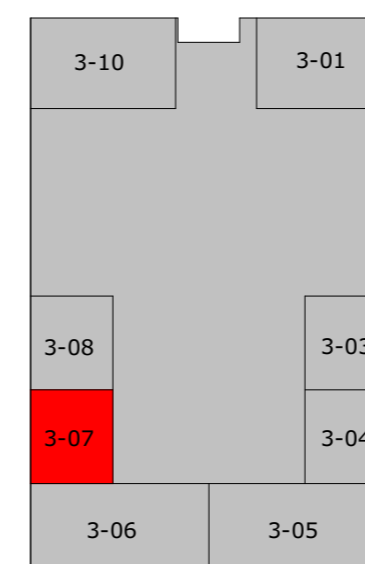

kelder



project
**Ontwikkeling Cosunpark Breda
Gebouw 2 en 3**

omschrijving
Appartement type G - kelder - bouwnummer 3-07

| | | | |
|----------------------|---------------------------|-------------------------|---------------------------------------|
| opdrachtgever | schaal 1:50 | gewijzigd 12-04-2023 | projectnummer 6217_00 |
| formaat A2 | status Verkooptekening | | tekeningnummer 3-APP-G-07-1 |
| getekend ev/jl/bb | datum 7-4-2023 | | |

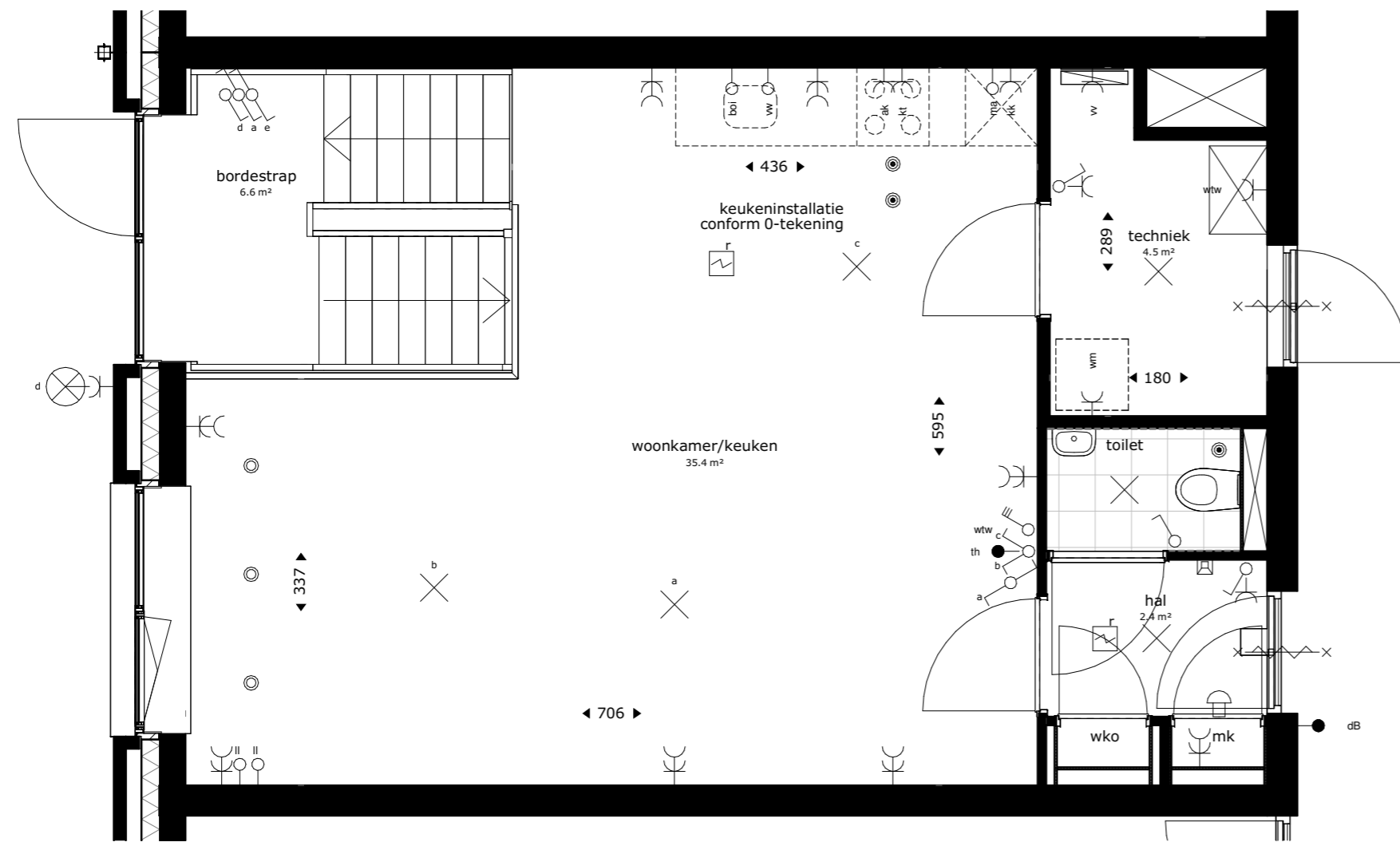

Renvooi

| | | | |
|-----|--|--|---|
| wko | warmte koude opslag | | wandlichtpunt |
| mk | meterkast | | schel |
| | opstelplek kooktoestel | | wisselschakelaar |
| | opstelplek wasmachine | | enkelpolige schakelaar |
| | afvoerpunt WTW-installatie (plafond) positie en aantal indicatief | | enkelpolige dubbele schakelaar |
| | afvoerpunt WTW-installatie (wand) positie en aantal indicatief | | bediening mv |
| | toevoerpunt WTW-installatie positie en aantal indicatief | | dubbele w.c.d. met randaarde |
| | wtw ventilatie opstelling met afzuigventiel op de box | | loze leiding |
| | rookmelder | | loze leiding, t.b.v. boiler |
| | hemelwaterafvoer | | loze leiding, t.b.v. combimagnetron |
| | elektrische badkamer radiator | | loze leiding t.b.v. vaatwasser |
| | vloerverdeler verwarming | | enkele w.c.d. t.b.v. koelkast |
| | douchekraan | | enkele w.c.d. t.b.v. kooktoestel |
| | intercom | | enkele w.c.d. met randaarde |
| | thermostaat | | enkele w.c.d. t.b.v. afzuigkap |
| | deurbel | | enkele w.c.d. t.b.v. elektrische radiator |
| | plafond lichtpunt | | enkele w.c.d. t.b.v. ventilatie-unit |
| | lichtpunt buiten | | enkele w.c.d. t.b.v. wampomp |
| | | | enkele w.c.d. t.b.v. wasmachine op aparte groep |
| | | | enkele w.c.d. t.b.v. vloerverdeler |

De krijtstreep methode

In meerdere verblijfsruimtes is de krijtstreep methode toegepast: Een ruimte hoeft binnen de bouwregelgeving niet fysiek door wanden omgeven te zijn. Er kan gewerkt worden met een 'fictieve' scheidingsconstructie voor een functiegebied, verblijfsgebied, functieruimte of verblijfsruimte.

Deze methode wordt toegepast als een gebied niet aan de eisen voor daglichttoetreding kan voldoen, de oppervlakte van het verblijfsgebied wordt afgestemd op de beschikbare hoeveelheid daglichtoppervlakte.

Aan- en afvoerpunten WTW-installatie kunnen nog wijzigen - deze zijn indicatief weergegeven op tekening.

GBO=45.81m²

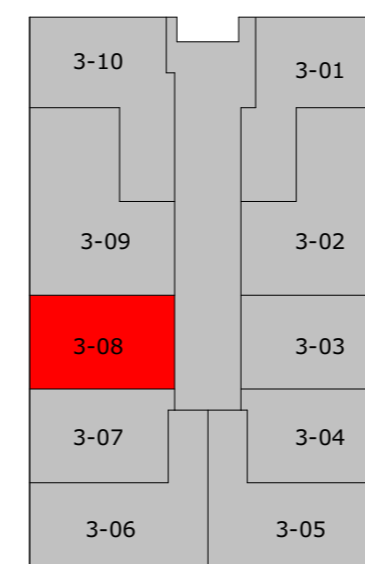

begane grond



project
**Ontwikkeling Cosunpark Breda
Gebouw 2 en 3**

omschrijving
Appartement type H - begane grond - bouwnummer 3-08

| | | | |
|----------------------|---------------------------|-------------------------|-------------------------------------|
| opdrachtgever | schaal 1:50 | gewijzigd 12-04-2023 | projectnummer 6217_00 |
| formaat A2 | status Verkooptekening | | tekeningnummer 3-APP-H-08 |
| getekend ev/jl/bb | datum 7-4-2023 | | |

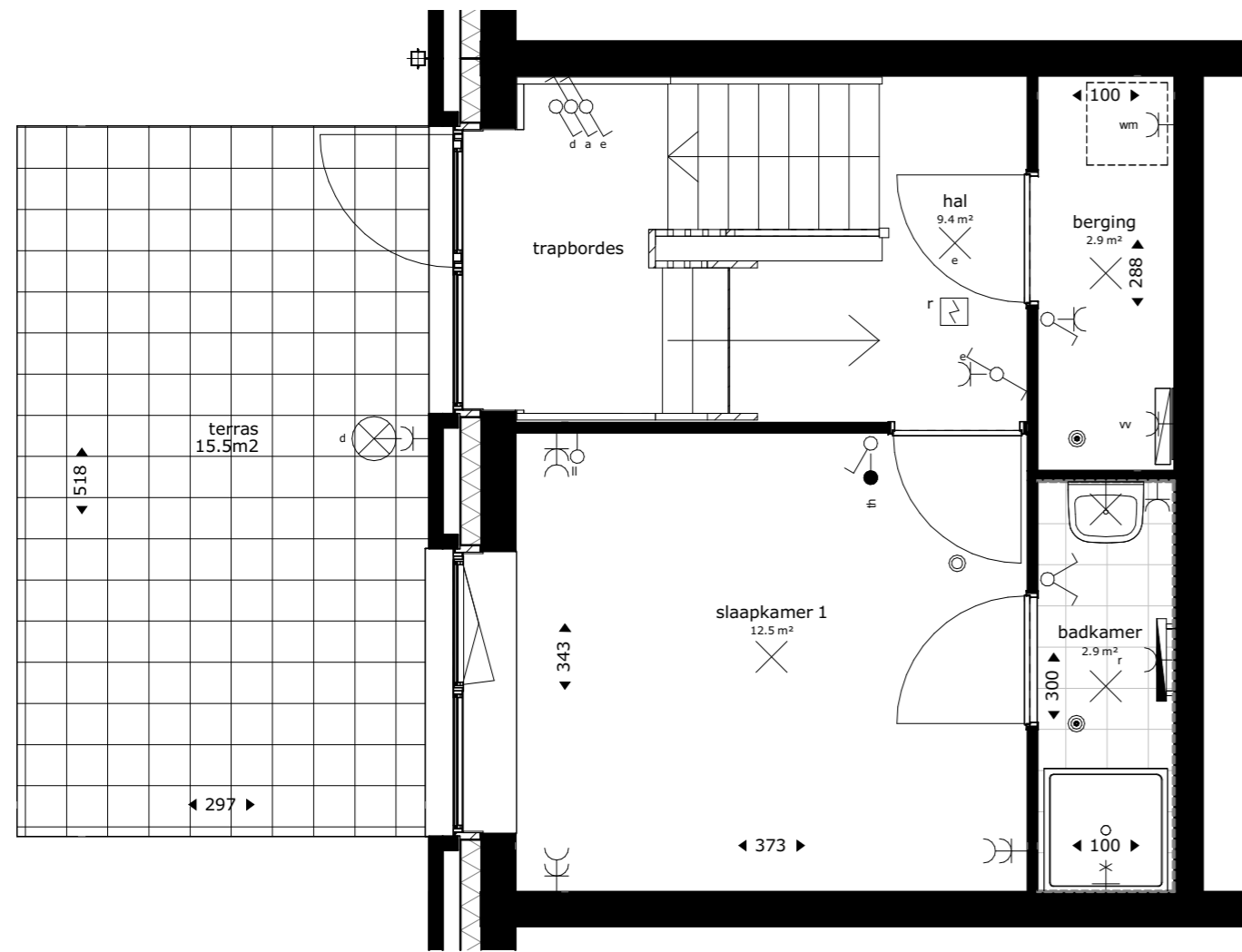

Renvooi

| | | | |
|-----|--|--|---|
| wko | warmte koude opslag | | wandlichtpunt |
| mk | meterkast | | schel |
| | opstelplek kooktoestel | | wisselschakelaar |
| | opstelplek wasmachine | | enkelpolige schakelaar |
| | afvoerpunt WTW-installatie (plafond) positie en aantal indicatief | | enkelpolige dubbele schakelaar |
| | afvoerpunt WTW-installatie (wand) positie en aantal indicatief | | bediening mv |
| | toevoerpunt WTW-installatie positie en aantal indicatief | | dubbele w.c.d. met randaarde |
| | wtw ventilatie opstelling met afzuigventiel op de box | | loze leiding |
| | rookmelder | | loze leiding, t.b.v. boiler |
| | hemelwaterafvoer | | loze leiding, t.b.v. combimagnetron |
| | elektrische badkamer radiator | | loze leiding t.b.v. vaatwasser |
| | vloerverdeler verwarming | | enkele w.c.d. t.b.v. koelkast |
| | douchekraan | | enkele w.c.d. t.b.v. kooktoestel |
| | intercom | | enkele w.c.d. met randaarde |
| | thermostaat | | enkele w.c.d. t.b.v. afzuigkap |
| | deurbel | | enkele w.c.d. t.b.v. elektrische radiator |
| | plafond lichtpunt | | enkele w.c.d. t.b.v. ventilatie-unit |
| | lichtpunt buiten | | enkele w.c.d. t.b.v. wampomp |
| | | | enkele w.c.d. t.b.v. wasmachine op aparte groep |
| | | | enkele w.c.d. t.b.v. vloerverdeler |

De krijtstreep methode

In meerdere verblijfsruimtes is de krijtstreep methode toegepast: Een ruimte hoeft binnen de bouwregelgeving niet fysiek door wanden omgeven te zijn. Er kan gewerkt worden met een 'fictieve' scheidingsconstructie voor een functiegebied, verblijfsgebied, functieruimte of verblijfsruimte.

Deze methode wordt toegepast als een gebied niet aan de eisen voor daglichttoetreding kan voldoen, de oppervlakte van het verblijfsgebied wordt afgestemd op de beschikbare hoeveelheid daglichtoppervlakte.

Aan- en afvoerpunten WTW-installatie kunnen nog wijzigen - deze zijn indicatief weergegeven op tekening.

GBO=28.56m²

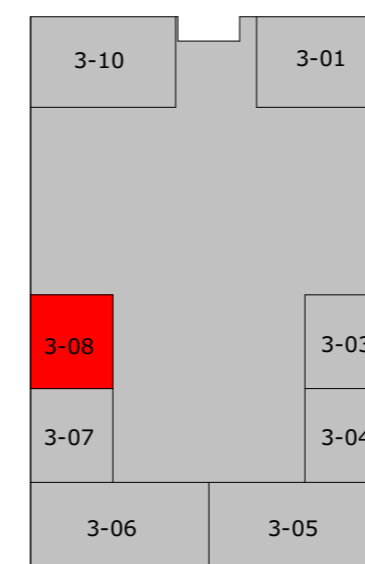

kelder



project
**Ontwikkeling Cosunpark Breda
Gebouw 2 en 3**

omschrijving
Appartement type H - kelder - bouwnummer 3-08

| | | | |
|----------------------|---------------------------|-------------------------|---------------------------------------|
| opdrachtgever | schaal 1:50 | gewijzigd 12-04-2023 | projectnummer 6217_00 |
| formaat A2 | status Verkooptekening | | tekeningnummer 3-APP-H-08-1 |
| getekend ev/jl/bb | datum 7-4-2023 | | |

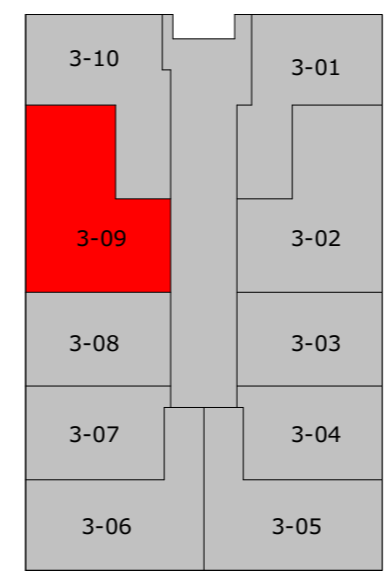

begane grond

GBO=85.60m²



project
Ontwikkeling Cosunpark Breda
Gebouw 2 en 3

omschrijving
Appartement type I - begane grond - bouwnummer 3-09

| | | | |
|----------------------|---------------------------|-------------------------|------------------------------|
| opdrachtgever | schaal 1:50 | gewijzigd 12-04-2023 | projectnummer 6217_00 |
| formaat A2 | status Verkooptekening | | tekeningnummer 3-APP-I-09 |
| getekend ev/jl/bb | datum 7-4-2023 | | |

Renvooi

| | | | |
|-----|--|--|---|
| wko | warmte koude opslag | | wandlichtpunt |
| mk | meterkast | | schel |
| | opstelplek kooktoestel | | wisselschakelaar |
| wm | opstelplek wasmachine | | enkelpolige schakelaar |
| | afvoerpunt WTW-installatie (plafond) positie en aantal indicatief | | enkelpolige dubbele schakelaar |
| | afvoerpunt WTW-installatie (wand) positie en aantal indicatief | | bediening mv |
| | toevoerpunt WTW-installatie positie en aantal indicatief | | dubbele w.c.d. met randaarde |
| | wtw ventilatie opstelling met afzuigventiel op de box | | loze leiding |
| | rookmelder | | loze leiding, t.b.v. boiler |
| | hemelwaterafvoer | | loze leiding, t.b.v. combimagnetron |
| | elektrische badkamer radiator | | loze leiding t.b.v. vaatwasser |
| | vloerverdeler verwarming | | enkele w.c.d. t.b.v. koelkast |
| | douchekraan | | enkele w.c.d. t.b.v. kooktoestel |
| | intercom | | enkele w.c.d. met randaarde |
| | thermostaat | | enkele w.c.d. t.b.v. afzuigkap |
| | deurbel | | enkele w.c.d. t.b.v. elektrische radiator |
| | plafond lichtpunt | | enkele w.c.d. t.b.v. ventilatie-unit |
| | lichtpunt buiten | | enkele w.c.d. t.b.v. wamtepomp |
| | | | enkele w.c.d. t.b.v. wasmachine op aparte groep |
| | | | enkele w.c.d. t.b.v. vloerverdeler |

De krijtstreep methode

In meerdere verblijfsruimtes is de krijtstreep methode toegepast: Een ruimte hoeft binnen de bouwregelgeving niet fysiek door wanden omgeven te zijn. Er kan gewerkt worden met een 'fictieve' scheidingsconstructie voor een functiegebied, verblijfsgebied, functieruimte of verblijfsruimte.

Deze methode wordt toegepast als een gebied niet aan de eisen voor daglichttoetreding kan voldoen, de oppervlakte van het verblijfsgebied wordt afgestemd op de beschikbare hoeveelheid daglichtoppervlakte.

Aan- en afvoerpunten WTW-installatie kunnen nog wijzigen - deze zijn indicatief weergegeven op tekening.

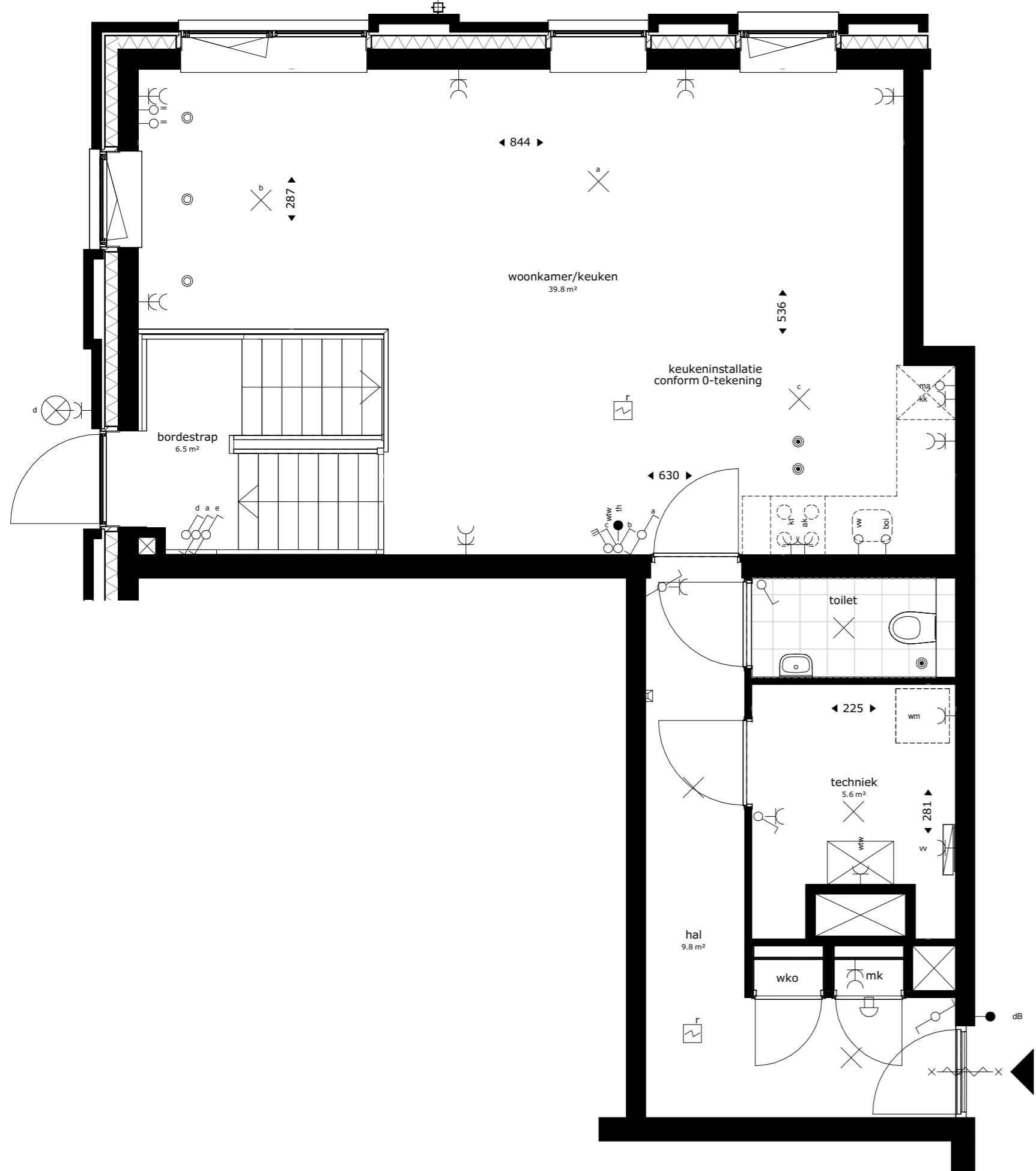

Renvooi

| | | | |
|-----|--|--|---|
| wko | warmte koude opslag | | wandlichtpunt |
| mk | meterkast | | schel |
| | opstelplek kooktoestel | | wisselschakelaar |
| | opstelplek wasmachine | | enkelpolige schakelaar |
| | afvoerpunt WTW-installatie (plafond) positie en aantal indicatief | | enkelpolige dubbele schakelaar |
| | afvoerpunt WTW-installatie (wand) positie en aantal indicatief | | bediening mv |
| | toevoerpunt WTW-installatie positie en aantal indicatief | | dubbele w.c.d. met randaarde |
| | wtw ventilatie opstelling met afzuigventiel op de box | | loze leiding |
| | rookmelder | | loze leiding, t.b.v. boiler |
| | hemelwaterafvoer | | loze leiding, t.b.v. combimagnetron |
| | elektrische badkamer radiator | | loze leiding t.b.v. vaatwasser |
| | vloerverdeler verwarming | | enkele w.c.d. t.b.v. koelkast |
| | douchekraan | | enkele w.c.d. t.b.v. kooktoestel |
| | intercom | | enkele w.c.d. met randaarde |
| | thermostaat | | enkele w.c.d. t.b.v. afzuigkap |
| | deurbel | | enkele w.c.d. t.b.v. elektrische radiator |
| | plafond lichtpunt | | enkele w.c.d. t.b.v. ventilatie-unit |
| | lichtpunt buiten | | enkele w.c.d. t.b.v. warmtepomp |
| | | | enkele w.c.d. t.b.v. wasmachine op aparte groep |
| | | | enkele w.c.d. t.b.v. vloerverdeler |

De krijtstreep methode

In meerdere verblijfsruimtes is de krijtstreep methode toegepast: Een ruimte hoeft binnen de bouwregelgeving niet fysiek door wanden omgeven te zijn. Er kan gewerkt worden met een 'fictieve' scheidingsconstructie voor een functiegebied, verblijfsgebied, functieruimte of verblijfsruimte.

Deze methode wordt toegepast als een gebied niet aan de eisen voor daglichttoetreding kan voldoen, de oppervlakte van het verblijfsgebied wordt afgestemd op de beschikbare hoeveelheid daglichtoppervlakte.

Aan- en afvoerpunten WTW-installatie kunnen nog wijzigen - deze zijn indicatief weergegeven op tekening.

GBO=59.58m²

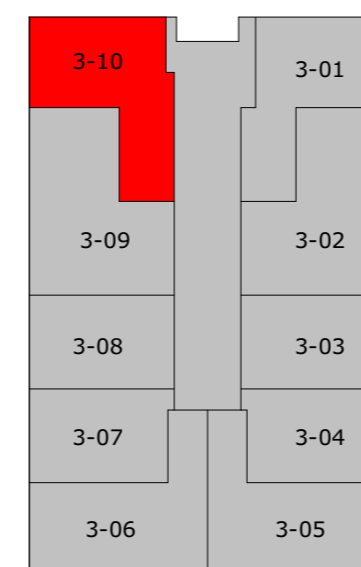

begane grond



project
**Ontwikkeling Cosunpark Breda
Gebouw 2 en 3**

omschrijving
Appartement type J - begane grond - bouwnummer 3-10

| | | | |
|----------------------|---------------------------|-------------------------|-------------------------------------|
| opdrachtgever | schaal 1:50 | gewijzigd 12-04-2023 | projectnummer 6217_00 |
| formaat A2 | status Verkooptekening | | tekeningnummer 3-APP-J-10 |
| getekend ev/jl/bb | datum 7-4-2023 | | |

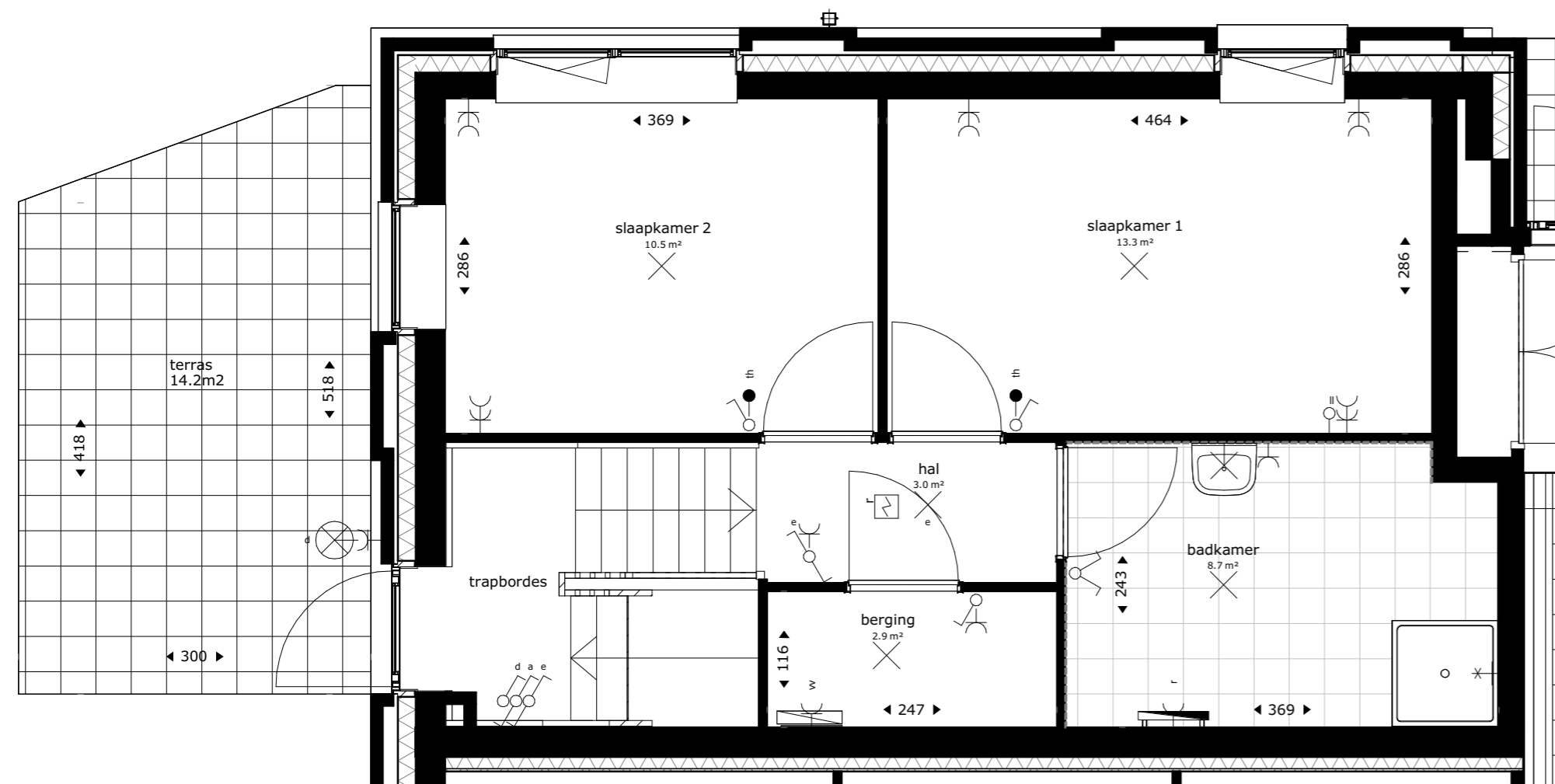

Renvooi

| | | | |
|-----|--|--|---|
| wko | warmte koude opslag | | wandlichtpunt |
| mk | meterkast | | schel |
| | opstelplek kooktoestel | | wisselschakelaar |
| wm | opstelplek wasmachine | | enkelpolige schakelaar |
| | afvoerpunt WTW-installatie (plafond) positie en aantal indicatief | | enkelpolige dubbele schakelaar |
| | afvoerpunt WTW-installatie (wand) positie en aantal indicatief | | bediening mv |
| | toevoerpunt WTW-installatie positie en aantal indicatief | | dubbele w.c.d. met randaarde |
| | wtw ventilatie opstelling met afzuigventiel op de box | | loze leiding |
| | rookmelder | | loze leiding, t.b.v. boiler |
| | hemelwaterafvoer | | loze leiding, t.b.v. combimagnetron |
| | elektrische badkamer radiator | | loze leiding t.b.v. vaatwasser |
| | vloerverdeler verwarming | | enkele w.c.d. t.b.v. koelkast |
| | douchekraan | | enkele w.c.d. t.b.v. kooktoestel |
| | intercom | | enkele w.c.d. met randaarde |
| | thermostaat | | enkele w.c.d. t.b.v. afzuigkap |
| | deurbel | | enkele w.c.d. t.b.v. elektrische radiator |
| | plafond lichtpunt | | enkele w.c.d. t.b.v. ventilatie-unit |
| | lichtpunt buiten | | enkele w.c.d. t.b.v. wampomp |
| | | | enkele w.c.d. t.b.v. wasmachine op aparte groep |
| | | | enkele w.c.d. t.b.v. vloerverdeler |

De krijtstreep methode

In meerdere verblijfsruimtes is de krijtstreep methode toegepast: Een ruimte hoeft binnen de bouwregelgeving niet fysiek door wanden omgeven te zijn. Er kan gewerkt worden met een 'fictieve' scheidingsconstructie voor een functiegebied, verblijfsgebied, functieruimte of verblijfsruimte.

Deze methode wordt toegepast als een gebied niet aan de eisen voor daglichttoetreding kan voldoen, de oppervlakte van het verblijfsgebied wordt afgestemd op de beschikbare hoeveelheid daglichtoppervlakte.

Aan- en afvoerpunten WTW-installatie kunnen nog wijzigen - deze zijn indicatief weergegeven op tekening.

GBO=46.10m²

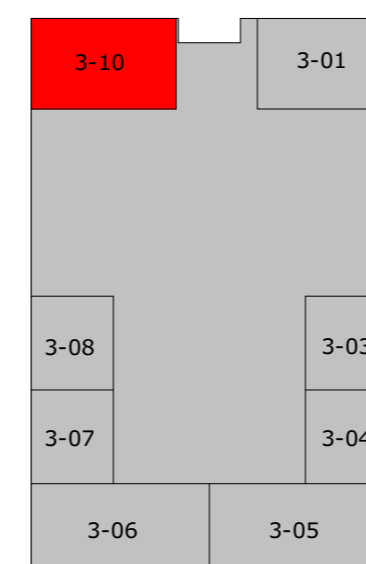

kelder

M Van Manen

project
Ontwikkeling Cosunpark Breda
Gebouw 2 en 3

omschrijving
Appartement type J - kelder - bouwnummer 3-10

opdrachtgever

schaal
1:50

gewijzigd
12-04-2023

projectnummer
6217_00

formaat
A2
getekend
ev/jl/bb

status
Verkooptekening
datum
7-4-2023

tekeningnummer
3-APP-J-10-1

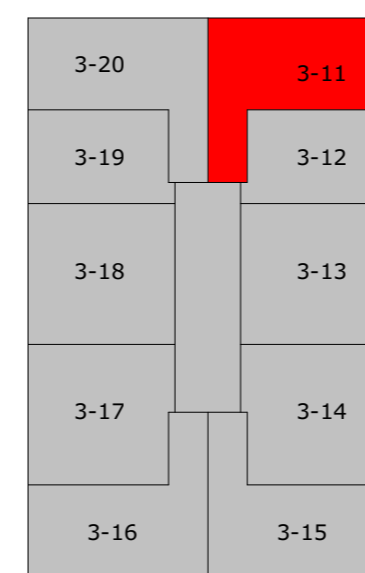
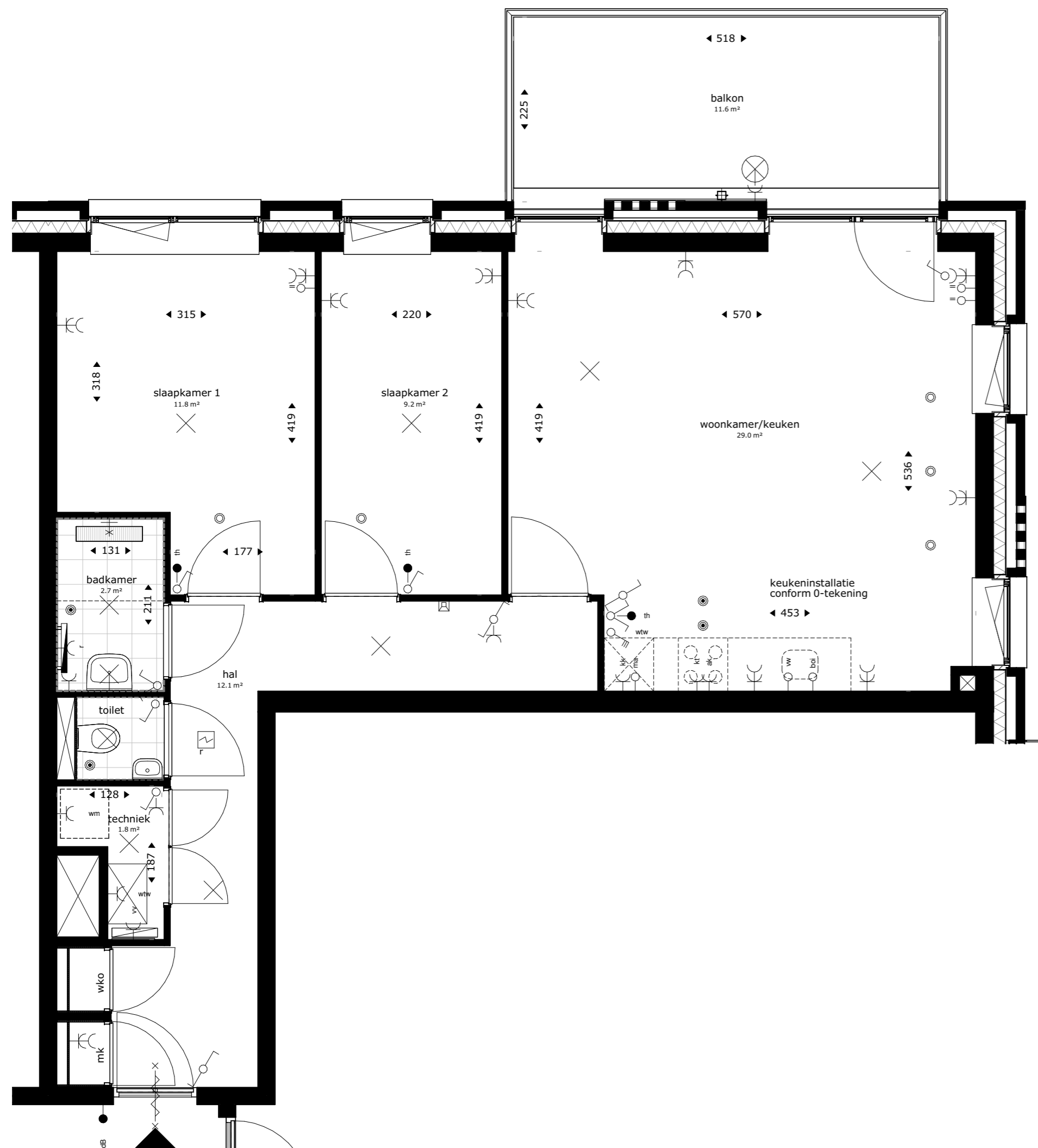

1e verdieping

GBO=70.96m²



project
Ontwikkeling Cosunpark Breda
Gebouw 2 en 3

omschrijving
Appartement type K - 1e verdieping - bouwnummer 3-11

| | | | |
|----------------------|---------------------------|-------------------------|------------------------------|
| opdrachtgever | schaal 1:50 | gewijzigd 12-04-2023 | projectnummer 6217_00 |
| formaat A2 | status Verkooptekening | | tekeningnummer 3-APP-K-11 |
| getekend ev/jl/bb | datum 7-4-2023 | | |

Renvooi

| | | | |
|-----|--|--|---|
| wko | warmte koude opslag | | wandlichtpunt |
| mk | meterkast | | schel |
| | opstelplek kooktoestel | | wisselschakelaar |
| wm | opstelplek wasmachine | | enkelpolige schakelaar |
| | afvoerpunt WTW-installatie (plafond) positie en aantal indicatief | | enkelpolige dubbele schakelaar |
| | afvoerpunt WTW-installatie (wand) positie en aantal indicatief | | bediening mv |
| | toevoerpunt WTW-installatie positie en aantal indicatief | | dubbele w.c.d. met randaarde |
| | wtw ventilatie opstelling met afzuigventiel op de box | | loze leiding |
| | rookmelder | | loze leiding, t.b.v. boiler |
| | hemelwaterafvoer | | loze leiding, t.b.v. boiler |
| | elektrische badkamer radiator | | loze leiding, t.b.v. combimagnetron |
| | vloerverdeler verwarming | | loze leiding t.b.v. vaatwasser |
| | douchekraan | | enkele w.c.d. t.b.v. koelkast |
| | intercom | | enkele w.c.d. t.b.v. kooktoestel |
| | thermostaat | | enkele w.c.d. met randaarde |
| | deurbel | | enkele w.c.d. t.b.v. afzuigkap |
| | plafond lichtpunt | | enkele w.c.d. t.b.v. elektrische radiator |
| | lichtpunt buiten | | enkele w.c.d. t.b.v. ventilatie-unit |
| | | | enkele w.c.d. t.b.v. wamtepomp |
| | | | enkele w.c.d. t.b.v. wasmachine op aparte groep |
| | | | enkele w.c.d. t.b.v. vloerverdeler |

De krijtstreep methode

In meerdere verblijfsruimtes is de krijtstreep methode toegepast: Een ruimte hoeft binnen de bouwregelgeving niet fysiek door wanden omgeven te zijn. Er kan gewerkt worden met een 'fictieve' scheidingsconstructie voor een functiegebied, verblijfsgebied, functieruimte of verblijfsruimte.

Deze methode wordt toegepast als een gebied niet aan de eisen voor daglichttoetreding kan voldoen, de oppervlakte van het verblijfsgebied wordt afgestemd op de beschikbare hoeveelheid daglichtoppervlakte.

Aan- en afvoerpunten WTW-installatie kunnen nog wijzigen - deze zijn indicatief weergegeven op tekening.

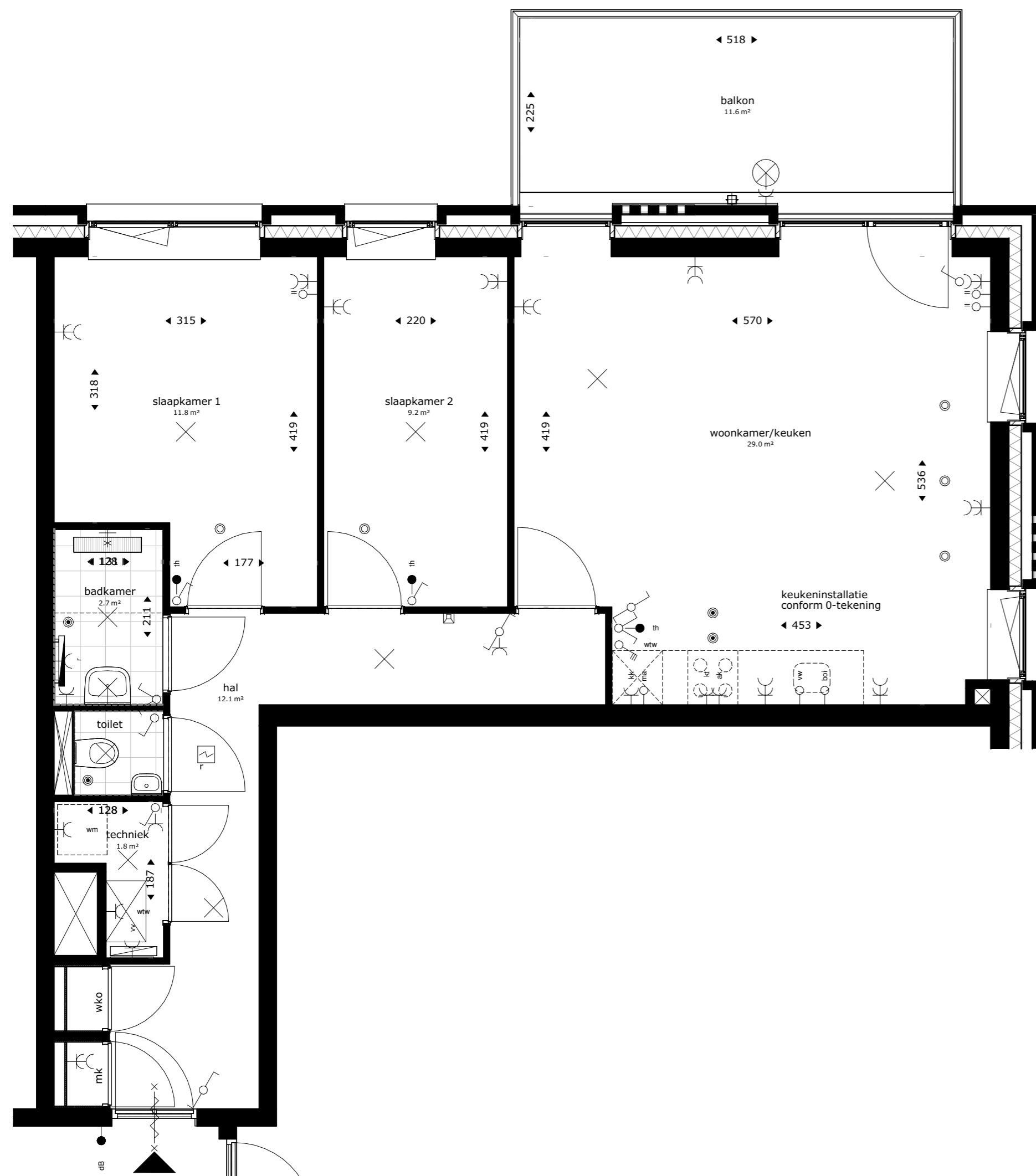

Renvooi

| | | | |
|-----|--|--|---|
| wko | warmte koude opslag | | wandlichtpunt |
| mk | meterkast | | schel |
| | opstelplek kooktoestel | | wisselschakelaar |
| wm | opstelplek wasmachine | | enkelpolige schakelaar |
| | afvoerpunt WTW-installatie (plafond) positie en aantal indicatief | | enkelpolige dubbele schakelaar |
| | afvoerpunt WTW-installatie (wand) positie en aantal indicatief | | bediening mv |
| | toevoerpunt WTW-installatie positie en aantal indicatief | | dubbele w.c.d. met randaarde |
| | wtw ventilatie opstelling met afzuigventiel op de box | | loze leiding |
| | rookmelder | | loze leiding, t.b.v. boiler |
| | hemelwaterafvoer | | loze leiding, t.b.v. vaatwasser |
| | elektrische badkamer radiator | | loze leiding, t.b.v. combimagnetron |
| | vloerverdeler verwarming | | loze leiding, t.b.v. vaatwasser |
| | douchekraan | | enkele w.c.d. t.b.v. koelkast |
| | intercom | | enkele w.c.d. t.b.v. kooktoestel |
| | thermostaat | | enkele w.c.d. met randaarde |
| | deurbel | | enkele w.c.d. t.b.v. afzuigkap |
| | plafond lichtpunt | | enkele w.c.d. t.b.v. elektrische radiator |
| | lichtpunt buiten | | enkele w.c.d. t.b.v. ventilatie-unit |
| | | | enkele w.c.d. t.b.v. wampomp |
| | | | enkele w.c.d. t.b.v. wasmachine op aparte groep |
| | | | enkele w.c.d. t.b.v. vloerverdeler |

De krijtstreep methode

In meerdere verblijfsruimtes is de krijtstreep methode toegepast: Een ruimte hoeft binnen de bouwregelgeving niet fysiek door wanden omgeven te zijn. Er kan gewerkt worden met een 'fictieve' scheidingsconstructie voor een functiegebied, verblijfsgebied, functieruimte of verblijfsruimte.

Deze methode wordt toegepast als een gebied niet aan de eisen voor daglichttoetreding kan voldoen, de oppervlakte van het verblijfsgebied wordt afgestemd op de beschikbare hoeveelheid daglichtoppervlakte.

Aan- en afvoerpunten WTW-installatie kunnen nog wijzigen - deze zijn indicatief weergegeven op tekening.

GBO=70.96m²



project
Ontwikkeling Cosunpark Breda
Gebouw 2 en 3

omschrijving
appartement type K - 2e verdieping - bouwnummer 3-21

| | | | |
|----------------------|---------------------------|-------------------------|------------------------------|
| opdrachtgever | schaal 1:50 | gewijzigd 12-04-2023 | projectnummer 6217_00 |
| formaat A2 | status Verkooptekening | | tekeningnummer 3-APP-K-21 |
| getekend ev/jl/bb | datum 7-4-2023 | | |

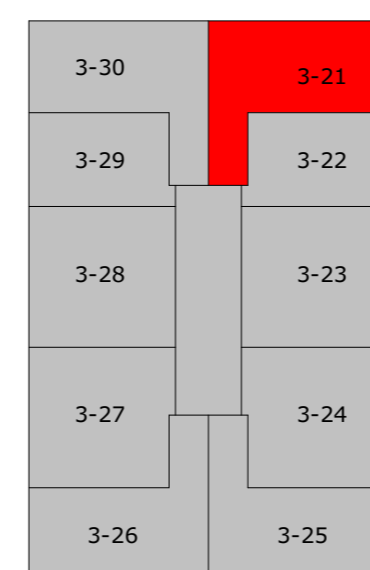

2e verdieping

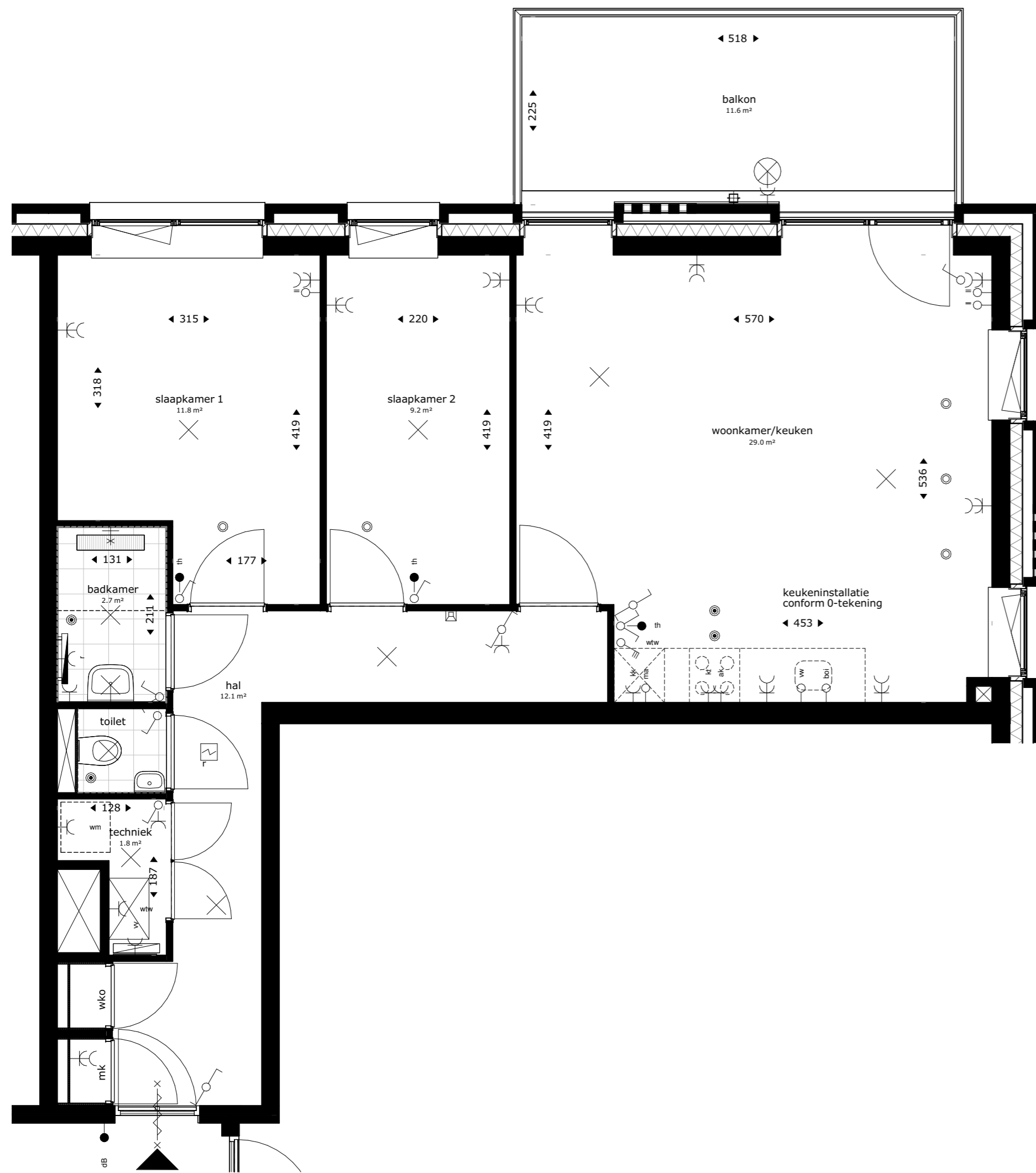

Renvooi

| | | | |
|-----|---|--|---|
| wko | warmte koude opslag | | wandlichtpunt |
| mk | meterkast | | schel |
| | opstelplek kooktoestel | | wisselschakelaar |
| wm | opstelplek wasmachine | | enkelpolige schakelaar |
| | afvoerpunt WTW-installatie (plafond) positie en aantal indicatief | | enkelpolige dubbele schakelaar |
| | afvoerpunt WTW-installatie (wand) positie en aantal indicatief | | bediening mv |
| | toevoerpunt WTW-installatie positie en aantal indicatief | | dubbele w.c.d. met randaarde |
| | wtw ventilatie opstelling met afzuigventiel op de box | | loze leiding |
| | rookmelder | | loze leiding, t.b.v. boiler |
| | hemelwaterafvoer | | loze leiding, t.b.v. combimagnetron |
| | elektrische badkamer radiator | | loze leiding t.b.v. vaatwasser |
| | vloerverdeler verwarming | | enkele w.c.d. t.b.v. koelkast |
| | douchekraan | | enkele w.c.d. t.b.v. kooktoestel |
| | intercom | | enkele w.c.d. met randaarde |
| | thermostaat | | enkele w.c.d. t.b.v. afzuigkap |
| | deurbel | | enkele w.c.d. t.b.v. elektrische radiator |
| | plafond lichtpunt | | enkele w.c.d. t.b.v. ventilatie-unit |
| | lichtpunt buiten | | enkele w.c.d. t.b.v. warmtepomp |
| | | | enkele w.c.d. t.b.v. wasmachine op aparte groep |
| | | | enkele w.c.d. t.b.v. vloerverdeler |

De krijtstreep methode

In meerdere verblijfsruimtes is de krijtstreep methode toegepast: Een ruimte hoeft binnen de bouwregelgeving niet fysiek door wanden omgeven te zijn. Er kan gewerkt worden met een 'fictieve' scheidingsconstructie voor een functiegebied, verblijfsgebied, functieruimte of verblijfsruimte.

Deze methode wordt toegepast als een gebied niet aan de eisen voor daglichttoetreding kan voldoen, de oppervlakte van het verblijfsgebied wordt afgestemd op de beschikbare hoeveelheid daglichtoppervlakte.

Aan- en afvoerpunten WTW-installatie kunnen nog wijzigen - deze zijn indicatief weergegeven op tekening.

GBO=70.96m²

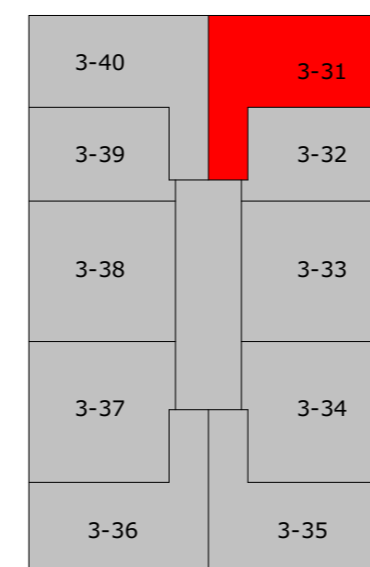

3e verdieping



project
**Ontwikkeling Cosunpark Breda
 Gebouw 2 en 3**

omschrijving
Appartement type K - 3e verdieping - bouwnummer 3-31

| | | | |
|----------------------|---------------------------|-------------------------|-------------------------------------|
| opdrachtgever | schaal 1:50 | gewijzigd 12-04-2023 | projectnummer 6217_00 |
| formaat A2 | status Verkooptekening | | tekeningnummer 3-APP-K-31 |
| getekend ev/jl/bb | datum 7-4-2023 | | |

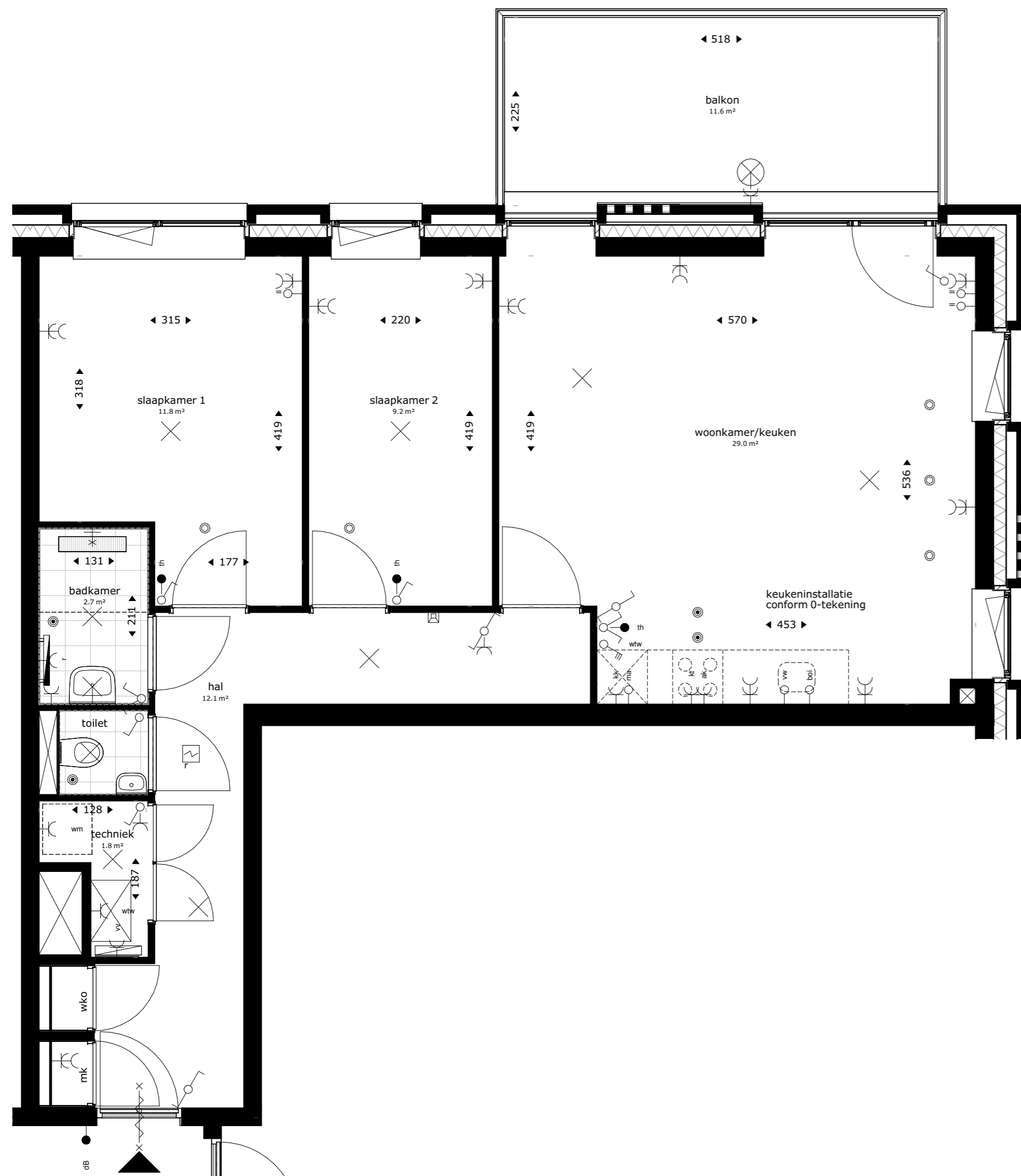

Renvooi

| | | | |
|-----|---|--|---|
| wko | warmte koude opslag | | wandlichtpunt |
| mk | meterkast | | schel |
| | opstelplek kooktoestel | | wisselschakelaar |
| wm | opstelplek wasmachine | | enkelpolige schakelaar |
| | afvoerpunt WTW-installatie (plafond) positie en aantal indicatief | | enkelpolige dubbele schakelaar |
| | afvoerpunt WTW-installatie (wand) positie en aantal indicatief | | bediening mv |
| | toevoerpunt WTW-installatie positie en aantal indicatief | | dubbele w.c.d. met randaarde |
| | wtw ventilatie opstelling met afzuigventiel op de box | | loze leiding |
| | rookmelder | | loze leiding, t.b.v. boiler |
| | hemelwaterafvoer | | loze leiding, t.b.v. vaatwasser |
| | elektrische badkamer radiator | | loze leiding, t.b.v. combimagnetron |
| | vloerverdeler verwarming | | loze leiding t.b.v. vaatwasser |
| | douchekraan | | enkele w.c.d. t.b.v. koelkast |
| | intercom | | enkele w.c.d. t.b.v. kooktoestel |
| | thermostaat | | enkele w.c.d. met randaarde |
| | deurbel | | enkele w.c.d. t.b.v. afzuigkap |
| | plafond lichtpunt | | enkele w.c.d. t.b.v. elektrische radiator |
| | lichtpunt buiten | | enkele w.c.d. t.b.v. ventilatie-unit |
| | | | enkele w.c.d. t.b.v. wamtepomp |
| | | | enkele w.c.d. t.b.v. wasmachine op aparte groep |
| | | | enkele w.c.d. t.b.v. vloerverdeler |

De krijtstreep methode

In meerdere verblijfsruimtes is de krijtstreep methode toegepast: Een ruimte hoeft binnen de bouwregelgeving niet fysiek door wanden omgeven te zijn. Er kan gewerkt worden met een 'fictieve' scheidingsconstructie voor een functiegebied, verblijfsgebied, functieruimte of verblijfsruimte.

Deze methode wordt toegepast als een gebied niet aan de eisen voor daglichttoetreding kan voldoen, de oppervlakte van het verblijfsgebied wordt afgestemd op de beschikbare hoeveelheid daglichtoppervlakte.

Aan- en afvoerpunten WTW-installatie kunnen nog wijzigen - deze zijn indicatief weergegeven op tekening.

GBO=70.96m²

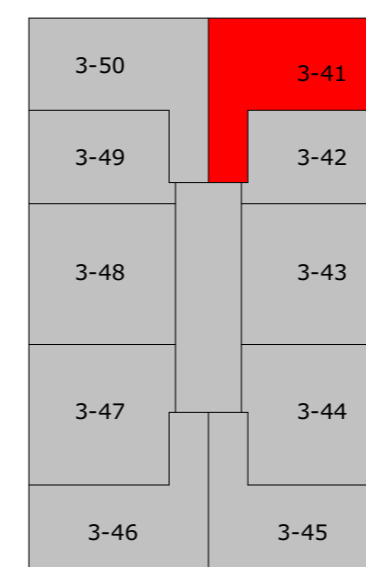

4e verdieping



project
Ontwikkeling Cosunpark Breda
Gebouw 2 en 3

omschrijving
Appartement type K - 4e verdieping - bouwnummer 3-41

| | | | |
|----------------------|---------------------------|-------------------------|------------------------------|
| opdrachtgever | schaal 1:50 | gewijzigd 12-04-2023 | projectnummer 6217_00 |
| formaat A2 | status Verkooptekening | | tekeningnummer 3-APP-K-41 |
| getekend ev/jl/bb | datum 7-4-2023 | | |

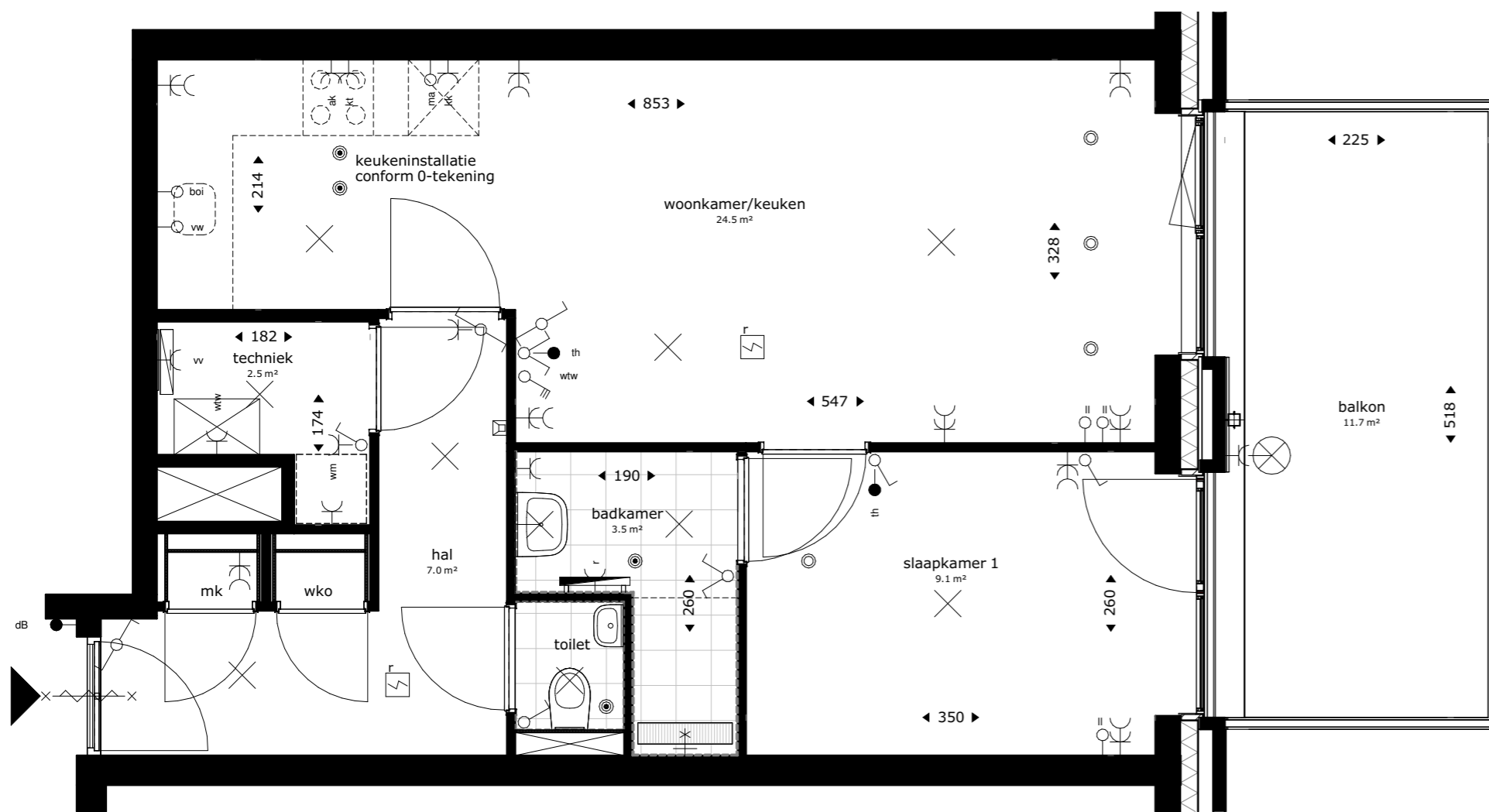

Renvooi

| | | | |
|-----|--|--|---|
| wko | warmte koude opslag | | wandlichtpunt |
| mk | meterkast | | schel |
| | opstelplek kooktoestel | | wisselschakelaar |
| wm | opstelplek wasmachine | | enkelpolige schakelaar |
| | afvoerpunt WTW-installatie (plafond) positie en aantal indicatief | | enkelpolige dubbele schakelaar |
| | afvoerpunt WTW-installatie (wand) positie en aantal indicatief | | bediening mv |
| | toevoerpunt WTW-installatie positie en aantal indicatief | | dubbele w.c.d. met randaarde |
| | wtw ventilatie opstelling met afzuigventiel op de box | | loze leiding |
| | rookmelder | | loze leiding, t.b.v. boiler |
| | hemelwaterafvoer | | loze leiding, t.b.v. combimagnetron |
| | elektrische badkamer radiator | | loze leiding, t.b.v. vaatwasser |
| | vloerverdeler verwarming | | enkele w.c.d. t.b.v. koelkast |
| | douchekraan | | enkele w.c.d. t.b.v. kooktoestel |
| | intercom | | enkele w.c.d. met randaarde |
| | thermostaat | | enkele w.c.d. t.b.v. afzuigkap |
| | deurbel | | enkele w.c.d. t.b.v. elektrische radiator |
| | plafond lichtpunt | | enkele w.c.d. t.b.v. ventilatie-unit |
| | lichtpunt buiten | | enkele w.c.d. t.b.v. wamtepomp |
| | | | enkele w.c.d. t.b.v. wasmachine op aparte groep |
| | | | enkele w.c.d. t.b.v. vloerverdeler |

De krijtstreep methode

In meerdere verblijfsruimtes is de krijtstreep methode toegepast: Een ruimte hoeft binnen de bouwregelgeving niet fysiek door wanden omgeven te zijn. Er kan gewerkt worden met een 'fictieve' scheidingsconstructie voor een functiegebied, verblijfsgebied, functieruimte of verblijfsruimte.

Deze methode wordt toegepast als een gebied niet aan de eisen voor daglichttoetreding kan voldoen, de oppervlakte van het verblijfsgebied wordt afgestemd op de beschikbare hoeveelheid daglichtoppervlakte.

Aan- en afvoerpunten WTW-installatie kunnen nog wijzigen - deze zijn indicatief weergegeven op tekening.

GBO=50.52m²

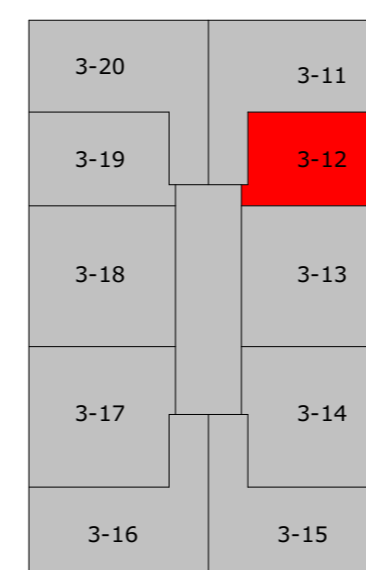

1e verdieping



project
Ontwikkeling Cosunpark Breda
Gebouw 2 en 3

omschrijving
Appartement type L - 1e verdieping - bouwnummer 3-12

| | | | |
|----------------------|---------------------------|-------------------------|------------------------------|
| opdrachtgever | schaal 1:50 | gewijzigd 12-04-2023 | projectnummer 6217_00 |
| formaat A2 | status Verkooptekening | | tekeningnummer 3-APP-L-12 |
| getekend ev/jl/bb | datum 7-4-2023 | | |

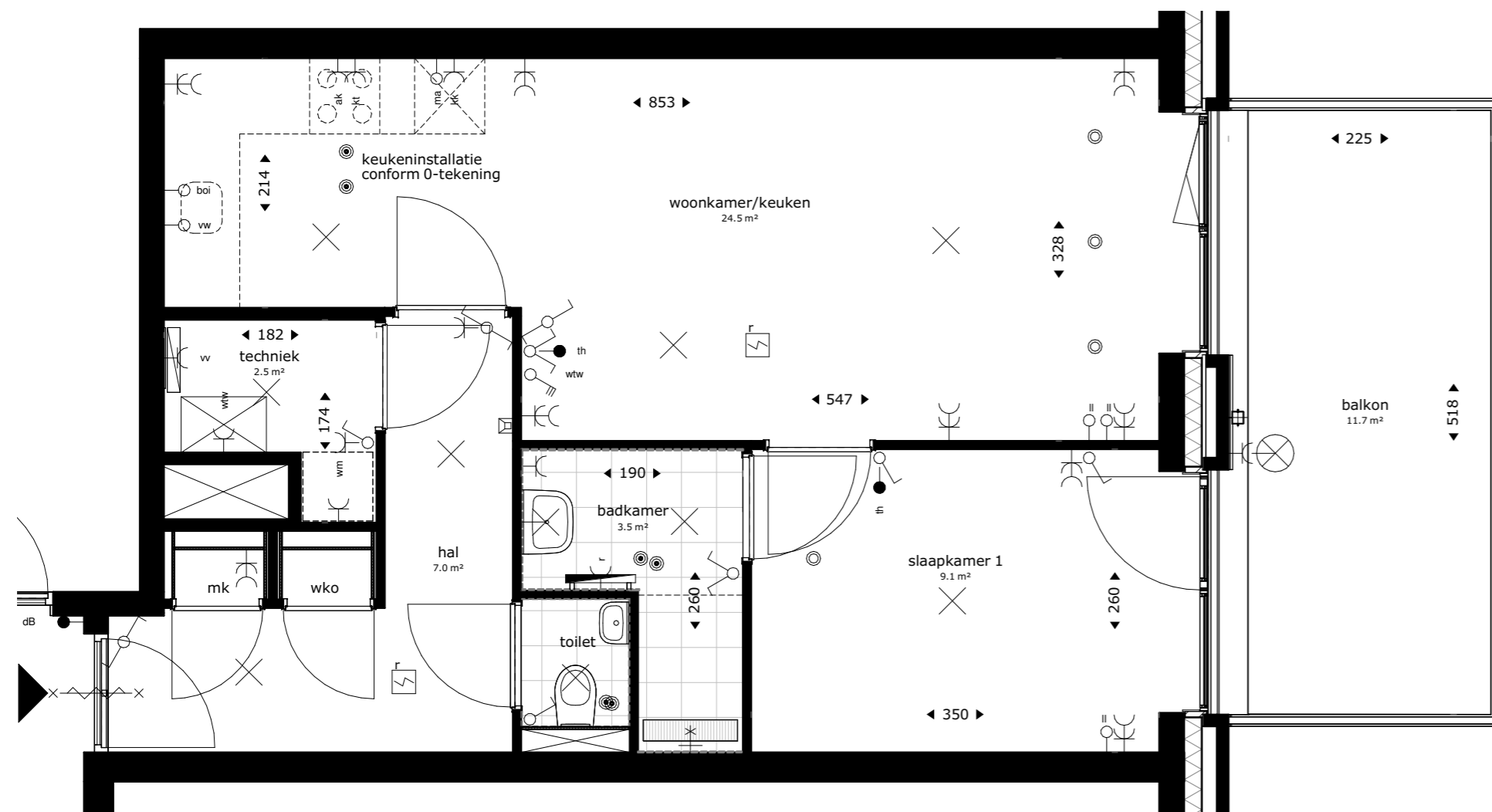

Renvooi

| | | | |
|-----|---|--|---|
| wko | warmte koude opslag | | wandlichtpunt |
| mk | meterkast | | schel |
| | opstelplek kooktoestel | | wisselschakelaar |
| wm | opstelplek wasmachine | | enkelpolige schakelaar |
| | afvoerpunt WTW-installatie (plafond) positie en aantal indicatief | | enkelpolige dubbele schakelaar |
| | afvoerpunt WTW-installatie (wand) positie en aantal indicatief | | bediening mv |
| | toevoerpunt WTW-installatie positie en aantal indicatief | | dubbele w.c.d. met randaarde |
| | wtw ventilatie opstelling met afzuigventiel op de box | | loze leiding |
| | rookmelder | | loze leiding, t.b.v. boiler |
| | hemelwaterafvoer | | loze leiding, t.b.v. combimagnetron |
| | elektrische badkamer radiator | | loze leiding t.b.v. vaatwasser |
| | vloerverdeler verwarming | | enkele w.c.d. t.b.v. koelkast |
| | douchekraan | | enkele w.c.d. t.b.v. kooktoestel |
| | intercom | | enkele w.c.d. met randaarde |
| | thermostaat | | enkele w.c.d. t.b.v. afzuigkap |
| | deurbel | | enkele w.c.d. t.b.v. elektrische radiator |
| | plafond lichtpunt | | enkele w.c.d. t.b.v. ventilatie-unit |
| | lichtpunt buiten | | enkele w.c.d. t.b.v. wamtepomp |
| | | | enkele w.c.d. t.b.v. wasmachine op aparte groep |
| | | | enkele w.c.d. t.b.v. vloerverdeler |

De krijtstreep methode

In meerdere verblijfsruimtes is de krijtstreep methode toegepast: Een ruimte hoeft binnen de bouwregelgeving niet fysiek door wanden omgeven te zijn. Er kan gewerkt worden met een 'fictieve' scheidingsconstructie voor een functiegebied, verblijfsgebied, functieruimte of verblijfsruimte.

Deze methode wordt toegepast als een gebied niet aan de eisen voor daglichttoetreding kan voldoen, de oppervlakte van het verblijfsgebied wordt afgestemd op de beschikbare hoeveelheid daglichtoppervlakte.

Aan- en afvoerpunten WTW-installatie kunnen nog wijzigen - deze zijn indicatief weergegeven op tekening.

GBO=50.52m²

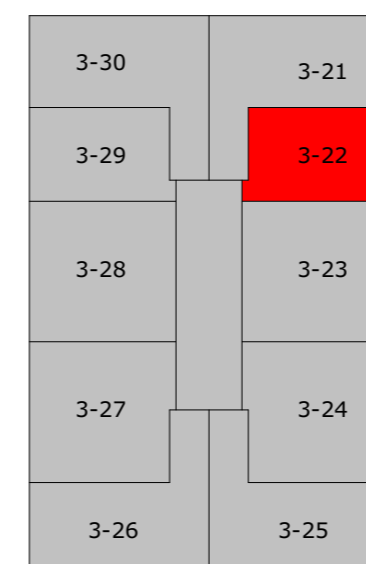

2e verdieping



project
Ontwikkeling Cosunpark Breda
Gebouw 2 en 3

omschrijving
Appartement type L - 2e verdieping - bouwnummer 3-22

| | | | |
|----------------------|---------------------------|-------------------------|------------------------------|
| opdrachtgever | schaal 1:50 | gewijzigd 12-04-2023 | projectnummer 6217_00 |
| formaat A2 | status Verkooptekening | | tekeningnummer 3-APP-L-22 |
| getekend ev/jl/bb | datum 7-4-2023 | | |

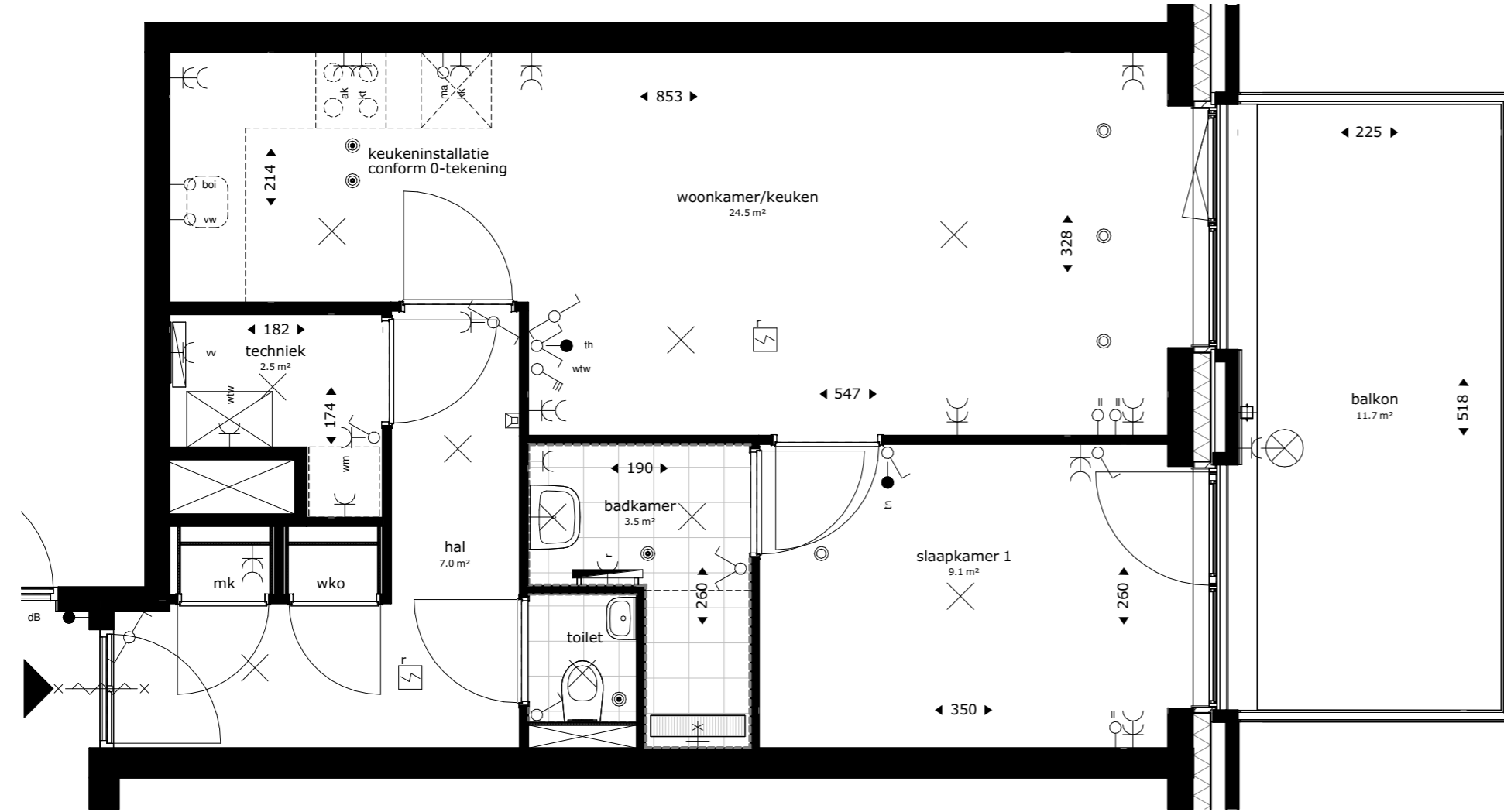

Renvooi

| | | | |
|-----|--|--|---|
| wko | warmte koude opslag | | wandlichtpunt |
| mk | meterkast | | schel |
| | opstelplek kooktoestel | | wisselschakelaar |
| wm | opstelplek wasmachine | | enkelpolige schakelaar |
| | afvoerpunt WTW-installatie (plafond) positie en aantal indicatief | | enkelpolige dubbele schakelaar |
| | afvoerpunt WTW-installatie (wand) positie en aantal indicatief | | bediening mv |
| | toevoerpunt WTW-installatie positie en aantal indicatief | | dubbele w.c.d. met randaarde |
| | wtw ventilatie opstelling met afzuigventiel op de box | | loze leiding |
| | rookmelder | | loze leiding, t.b.v. boiler |
| | hemelwaterafvoer | | loze leiding, t.b.v. combimagnetron |
| | elektrische badkamer radiator | | loze leiding t.b.v. vaatwasser |
| | vloerverdeler verwarming | | enkele w.c.d. t.b.v. koelkast |
| | douchekraan | | enkele w.c.d. t.b.v. kooktoestel |
| | intercom | | enkele w.c.d. met randaarde |
| | thermostaat | | enkele w.c.d. t.b.v. afzuigkap |
| | deurbel | | enkele w.c.d. t.b.v. elektrische radiator |
| | plafond lichtpunt | | enkele w.c.d. t.b.v. ventilatie-unit |
| | lichtpunt buiten | | enkele w.c.d. t.b.v. wampomp |
| | | | enkele w.c.d. t.b.v. wasmachine op aparte groep |
| | | | enkele w.c.d. t.b.v. vloerverdeler |

De krijtstreep methode

In meerdere verblijfsruimtes is de krijtstreep methode toegepast: Een ruimte hoeft binnen de bouwregelgeving niet fysiek door wanden omgeven te zijn. Er kan gewerkt worden met een 'fictieve' scheidingsconstructie voor een functiegebied, verblijfsgebied, functieruimte of verblijfsruimte.

Deze methode wordt toegepast als een gebied niet aan de eisen voor daglichttoetreding kan voldoen, de oppervlakte van het verblijfsgebied wordt afgestemd op de beschikbare hoeveelheid daglichtoppervlakte.

Aan- en afvoerpunten WTW-installatie kunnen nog wijzigen - deze zijn indicatief weergegeven op tekening.

GBO=50.52m²

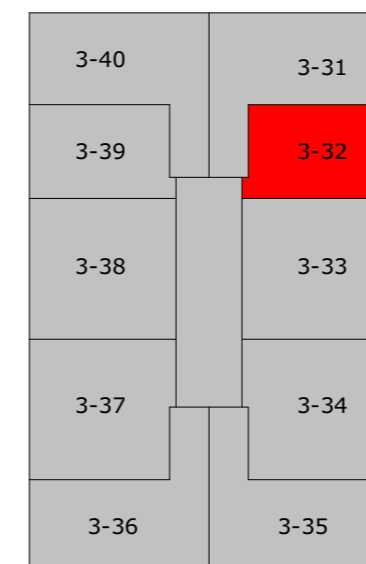

3e verdieping



project
Ontwikkeling Cosunpark Breda
Gebouw 2 en 3

omschrijving
Appartement type L - 3e verdieping - bouwnummer 3-32

| | | | |
|----------------------|---------------------------|-------------------------|------------------------------|
| opdrachtgever | schaal 1:50 | gewijzigd 12-04-2023 | projectnummer 6217_00 |
| formaat A2 | status Verkooptekening | | tekeningnummer 3-APP-L-32 |
| getekend ev/jl/bb | datum 7-4-2023 | | |

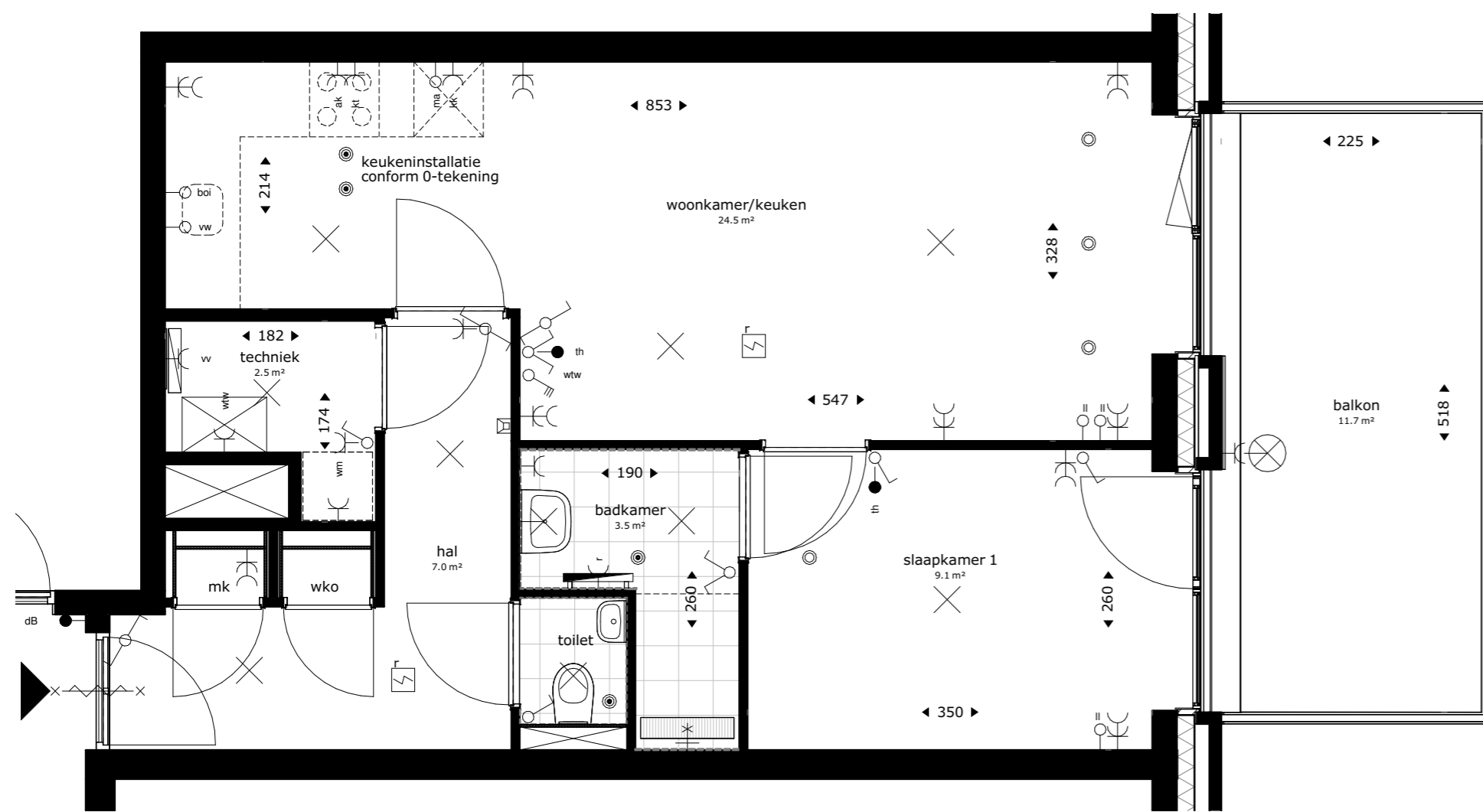

Renvooi

| | | | |
|-----|--|--|---|
| wko | warmte koude opslag | | wandlichtpunt |
| mk | meterkast | | schel |
| | opstelplek kooktoestel | | wisselschakelaar |
| wm | opstelplek wasmachine | | enkelpolige schakelaar |
| | afvoerpunt WTW-installatie (plafond) positie en aantal indicatief | | enkelpolige dubbele schakelaar |
| | afvoerpunt WTW-installatie (wand) positie en aantal indicatief | | bediening mv |
| | toevoerpunt WTW-installatie positie en aantal indicatief | | dubbele w.c.d. met randaarde |
| | wtw ventilatie opstelling met afzuigventiel op de box | | loze leiding |
| | rookmelder | | loze leiding, t.b.v. boiler |
| | hemelwaterafvoer | | loze leiding, t.b.v. combimagnetron |
| | elektrische badkamer radiator | | loze leiding t.b.v. vaatwasser |
| | vloerverdeler verwarming | | enkele w.c.d. t.b.v. koelkast |
| | douchekraan | | enkele w.c.d. t.b.v. kooktoestel |
| | intercom | | enkele w.c.d. met randaarde |
| | thermostaat | | enkele w.c.d. t.b.v. afzuigkap |
| | deurbel | | enkele w.c.d. t.b.v. elektrische radiator |
| | plafond lichtpunt | | enkele w.c.d. t.b.v. ventilatie-unit |
| | lichtpunt buiten | | enkele w.c.d. t.b.v. wampomp |
| | | | enkele w.c.d. t.b.v. wasmachine op aparte groep |
| | | | enkele w.c.d. t.b.v. vloerverdeler |

De krijtstreep methode

In meerdere verblijfsruimtes is de krijtstreep methode toegepast: Een ruimte hoeft binnen de bouwregelgeving niet fysiek door wanden omgeven te zijn. Er kan gewerkt worden met een 'fictieve' scheidingsconstructie voor een functiegebied, verblijfsgebied, functieruimte of verblijfsruimte.

Deze methode wordt toegepast als een gebied niet aan de eisen voor daglichttoetreding kan voldoen, de oppervlakte van het verblijfsgebied wordt afgestemd op de beschikbare hoeveelheid daglichtoppervlakte.

Aan- en afvoerpunten WTW-installatie kunnen nog wijzigen - deze zijn indicatief weergegeven op tekening.

GBO=50.52m²

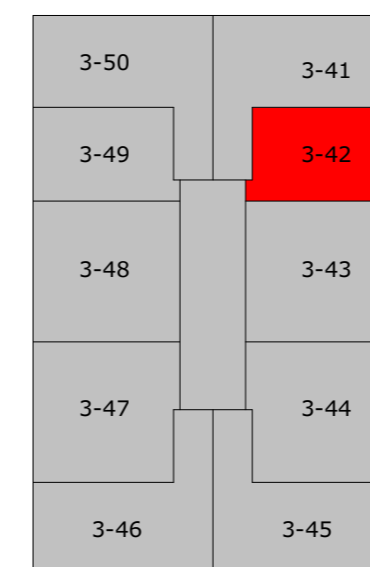

4e verdieping



project
Ontwikkeling Cosunpark Breda
Gebouw 2 en 3

omschrijving
Appartement type L - 4e verdieping - bouwnummer 3-42

| | | | |
|----------------------|---------------------------|-------------------------|------------------------------|
| opdrachtgever | schaal 1:50 | gewijzigd 12-04-2023 | projectnummer 6217_00 |
| formaat A2 | status Verkooptekening | | tekeningnummer 3-APP-L-42 |
| getekend ev/jl/bb | datum 7-4-2023 | | |

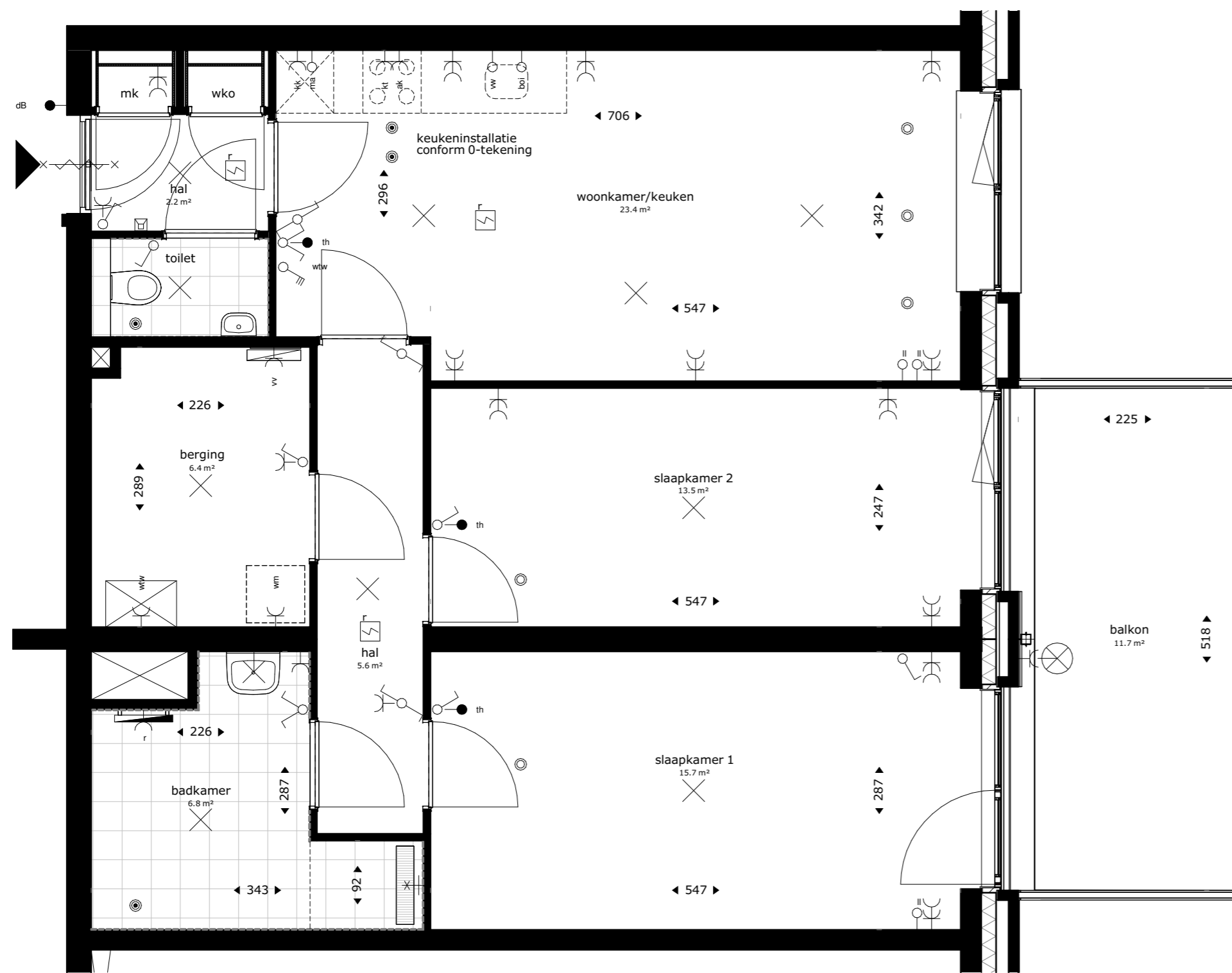

Renvooi

| | | | |
|-----|--|--|---|
| wko | warmte koude opslag | | wandlichtpunt |
| mk | meterkast | | schel |
| | opstelplek kooktoestel | | wisselschakelaar |
| wm | opstelplek wasmachine | | enkelpolige schakelaar |
| | afvoerpunt WTW-installatie (plafond) positie en aantal indicatief | | enkelpolige dubbele schakelaar |
| | afvoerpunt WTW-installatie (wand) positie en aantal indicatief | | bediening mv |
| | toevoerpunt WTW-installatie positie en aantal indicatief | | dubbele w.c.d. met randaarde |
| | wtw ventilatie opstelling met afzuigventiel op de box | | loze leiding |
| | rookmelder | | loze leiding, t.b.v. boiler |
| | hemelwaterafvoer | | loze leiding, t.b.v. combimagnetron |
| | elektrische badkamer radiator | | loze leiding t.b.v. vaatwasser |
| | vloerverdeler verwarming | | enkele w.c.d. t.b.v. koelkast |
| | douchekraan | | enkele w.c.d. t.b.v. kooktoestel |
| | intercom | | enkele w.c.d. met randaarde |
| | thermostaat | | enkele w.c.d. t.b.v. afzuigkap |
| | deurbel | | enkele w.c.d. t.b.v. elektrische radiator |
| | plafond lichtpunt | | enkele w.c.d. t.b.v. ventilatie-unit |
| | lichtpunt buiten | | enkele w.c.d. t.b.v. wamtepomp |
| | | | enkele w.c.d. t.b.v. wasmachine op aparte groep |
| | | | enkele w.c.d. t.b.v. vloerverdeler |

De krijtstreep methode

In meerdere verblijfsruimtes is de krijtstreep methode toegepast: Een ruimte hoeft binnen de bouwregelgeving niet fysiek door wanden omgeven te zijn. Er kan gewerkt worden met een 'fictieve' scheidingsconstructie voor een functiegebied, verblijfsgebied, functieruimte of verblijfsruimte.

Deze methode wordt toegepast als een gebied niet aan de eisen voor daglichttoetreding kan voldoen, de oppervlakte van het verblijfsgebied wordt afgestemd op de beschikbare hoeveelheid daglichtoppervlakte.

Aan- en afvoerpunten WTW-installatie kunnen nog wijzigen - deze zijn indicatief weergegeven op tekening.

GBO=78.71m²

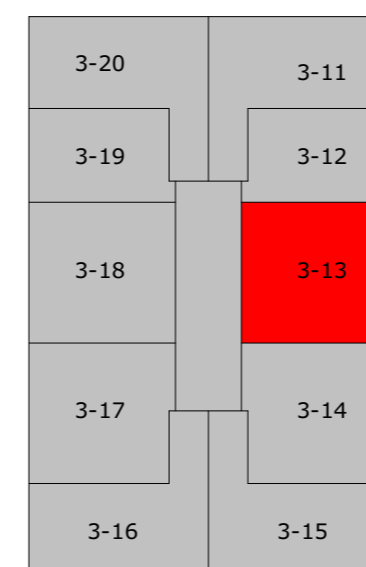

1e verdieping



project
Ontwikkeling Cosunpark Breda
Gebouw 2 en 3

omschrijving
Appartement type M - 1e verdieping - bouwnummer 3-13

| | | | |
|----------------------|---------------------------|-------------------------|------------------------------|
| opdrachtgever | schaal 1:50 | gewijzigd 12-04-2023 | projectnummer 6217_00 |
| formaat A2 | status Verkooptekening | | tekeningnummer 3-APP-M-13 |
| getekend ev/jl/bb | datum 7-4-2023 | | |

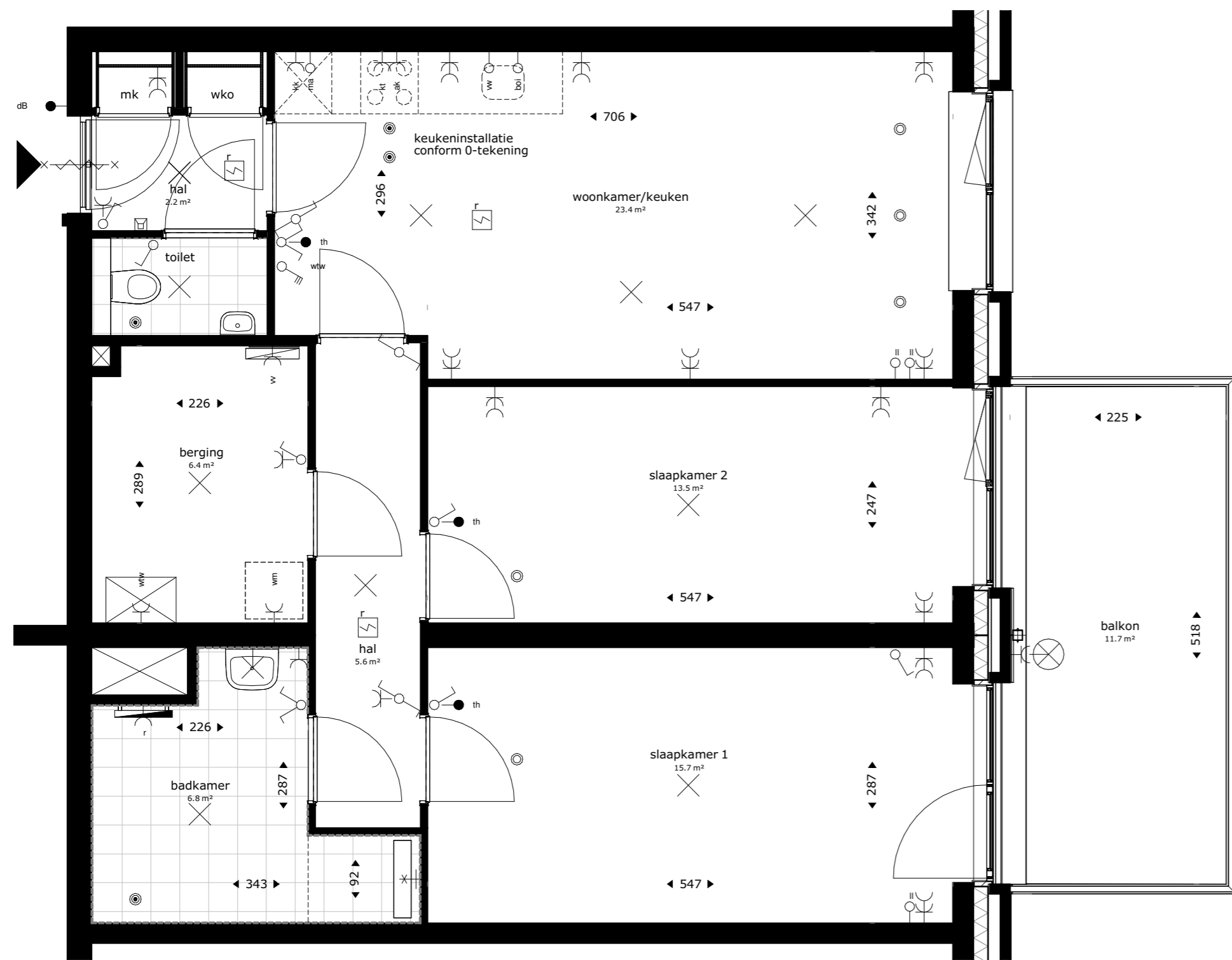

Renvooi

| | | | |
|-----|--|--|---|
| wko | warmte koude opslag | | wandlichtpunt |
| mk | meterkast | | schel |
| | opstelplek kooktoestel | | wisselschakelaar |
| wm | opstelplek wasmachine | | enkelpolige schakelaar |
| | afvoerpunt WTW-installatie (plafond) positie en aantal indicatief | | enkelpolige dubbele schakelaar |
| | afvoerpunt WTW-installatie (wand) positie en aantal indicatief | | bediening mv |
| | toevoerpunt WTW-installatie positie en aantal indicatief | | dubbele w.c.d. met randaarde |
| | wtw ventilatie opstelling met afzuigventiel op de box | | loze leiding |
| | rookmelder | | loze leiding, t.b.v. boiler |
| | hemelwaterafvoer | | loze leiding, t.b.v. combimagnetron |
| | elektrische badkamer radiator | | loze leiding t.b.v. vaatwasser |
| | vloerverdeler verwarming | | enkele w.c.d. t.b.v. koelkast |
| | douchekraan | | enkele w.c.d. t.b.v. kooktoestel |
| | intercom | | enkele w.c.d. met randaarde |
| | thermostaat | | enkele w.c.d. t.b.v. afzuigkap |
| | deurbel | | enkele w.c.d. t.b.v. elektrische radiator |
| | plafond lichtpunt | | enkele w.c.d. t.b.v. ventilatie-unit |
| | lichtpunt buiten | | enkele w.c.d. t.b.v. wamtepomp |
| | | | enkele w.c.d. t.b.v. wasmachine op aparte groep |
| | | | enkele w.c.d. t.b.v. vloerverdeler |

De krijtstreep methode

In meerdere verblijfsruimtes is de krijtstreep methode toegepast: Een ruimte hoeft binnen de bouwregelgeving niet fysiek door wanden omgeven te zijn. Er kan gewerkt worden met een 'fictieve' scheidingsconstructie voor een functiegebied, verblijfsgebied, functieruimte of verblijfsruimte.

Deze methode wordt toegepast als een gebied niet aan de eisen voor daglichttoetreding kan voldoen, de oppervlakte van het verblijfsgebied wordt afgestemd op de beschikbare hoeveelheid daglichtoppervlakte.

Aan- en afvoerpunten WTW-installatie kunnen nog wijzigen - deze zijn indicatief weergegeven op tekening.

GBO=78.71m²

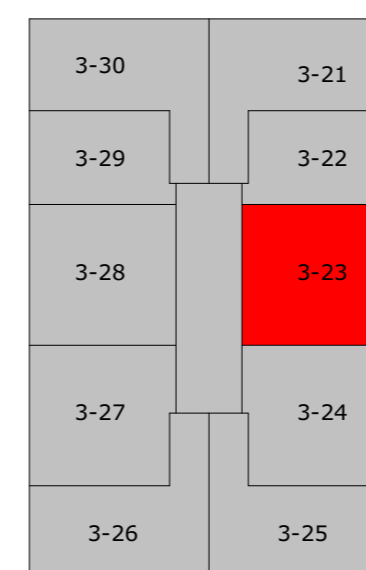

2e verdieping



project
**Ontwikkeling Cosunpark Breda
Gebouw 2 en 3**

omschrijving
Appartement type M - 2e verdieping - bouwnummer 3-23

| | | | |
|----------------------|---------------------------|-------------------------|-------------------------------------|
| opdrachtgever | schaal 1:50 | gewijzigd 12-04-2023 | projectnummer 6217_00 |
| formaat A2 | status Verkooptekening | | tekeningnummer 3-APP-M-23 |
| getekend ev/jl/bb | datum 7-4-2023 | | |

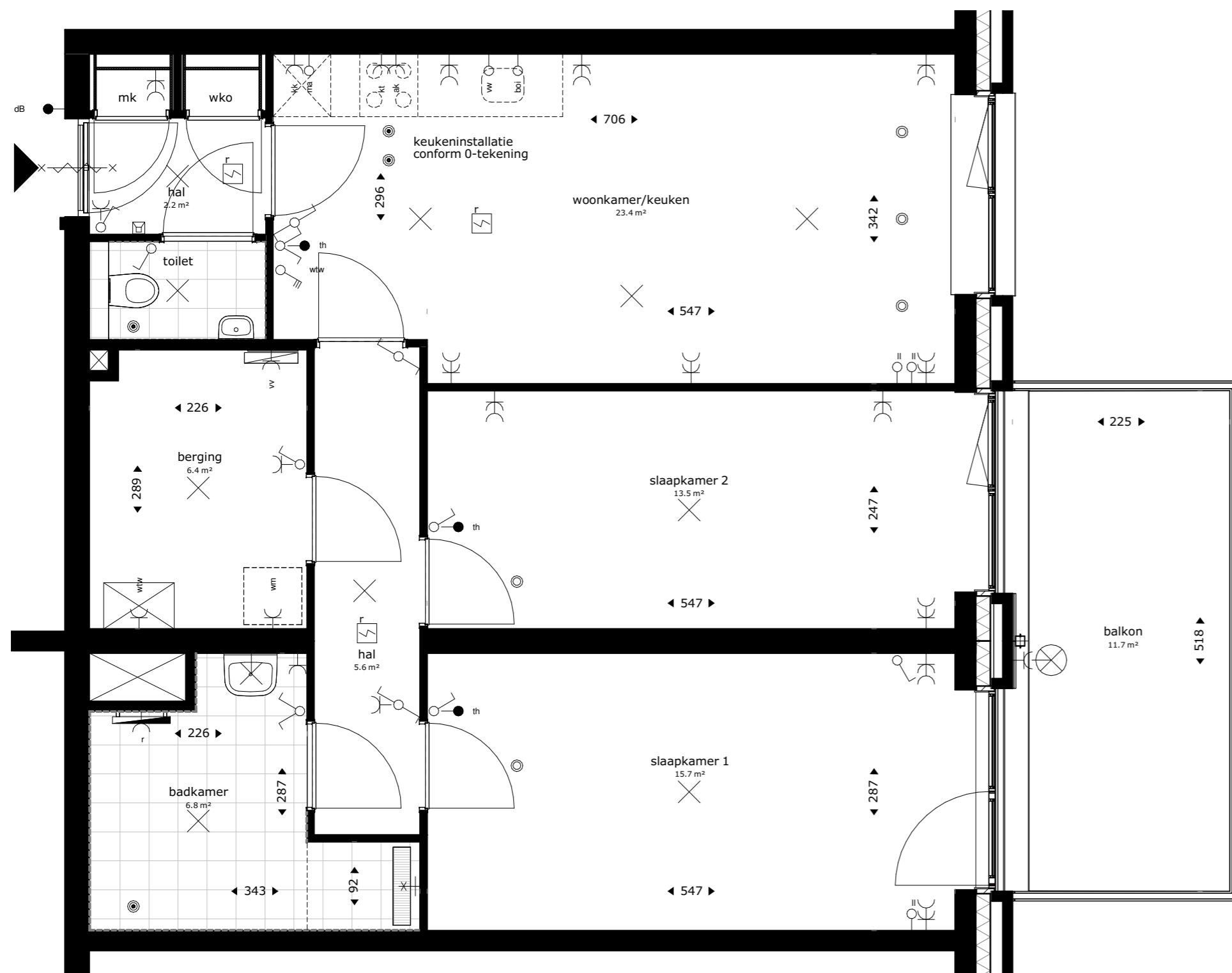

Renvooi

| | | | |
|-----|--|--|---|
| wko | warmte koude opslag | | wandlichtpunt |
| mk | meterkast | | schel |
| | opstelplek kooktoestel | | wisselschakelaar |
| wm | opstelplek wasmachine | | enkelpolige schakelaar |
| | afvoerpunt WTW-installatie (plafond) positie en aantal indicatief | | enkelpolige dubbele schakelaar |
| | afvoerpunt WTW-installatie (wand) positie en aantal indicatief | | bediening mv |
| | toevoerpunt WTW-installatie positie en aantal indicatief | | dubbele w.c.d. met randaarde |
| | wtw ventilatie opstelling met afzuigventiel op de box | | loze leiding |
| | rookmelder | | loze leiding, t.b.v. boiler |
| | hemelwaterafvoer | | loze leiding, t.b.v. combimagnetron |
| | elektrische badkamer radiator | | loze leiding t.b.v. vaatwasser |
| | vloerverdeler verwarming | | enkele w.c.d. t.b.v. koelkast |
| | douchekraan | | enkele w.c.d. t.b.v. kooktoestel |
| | intercom | | enkele w.c.d. met randaarde |
| | thermostaat | | enkele w.c.d. t.b.v. afzuigkap |
| | deurbel | | enkele w.c.d. t.b.v. elektrische radiator |
| | plafond lichtpunt | | enkele w.c.d. t.b.v. ventilatie-unit |
| | lichtpunt buiten | | enkele w.c.d. t.b.v. wamtepomp |
| | | | enkele w.c.d. t.b.v. wasmachine op aparte groep |
| | | | enkele w.c.d. t.b.v. vloerverdeler |

De krijtstreep methode

In meerdere verblijfsruimtes is de krijtstreep methode toegepast: Een ruimte hoeft binnen de bouwregelgeving niet fysiek door wanden omgeven te zijn. Er kan gewerkt worden met een 'fictieve' scheidingsconstructie voor een functiegebied, verblijfsgebied, functieruimte of verblijfsruimte.

Deze methode wordt toegepast als een gebied niet aan de eisen voor daglichttoetreding kan voldoen, de oppervlakte van het verblijfsgebied wordt afgestemd op de beschikbare hoeveelheid daglichtoppervlakte.

Aan- en afvoerpunten WTW-installatie kunnen nog wijzigen - deze zijn indicatief weergegeven op tekening.

GBO=78.71m²

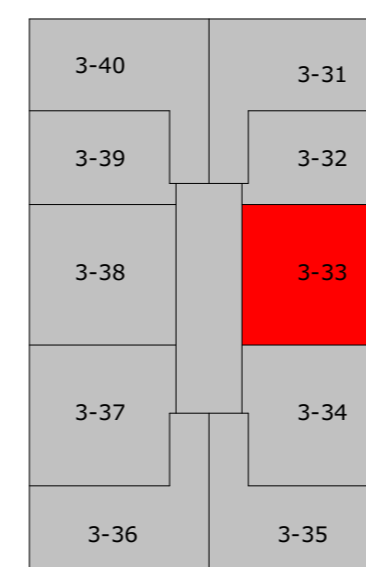

3e verdieping



project
Ontwikkeling Cosunpark Breda
Gebouw 2 en 3

omschrijving
Appartement type M - 3e verdieping - bouwnummer 3-33

| | | | |
|----------------------|---------------------------|-------------------------|------------------------------|
| opdrachtgever | schaal 1:50 | gewijzigd 12-04-2023 | projectnummer 6217_00 |
| formaat A2 | status Verkooptekening | | tekeningnummer 3-APP-M-33 |
| getekend ev/jl/bb | datum 7-4-2023 | | |

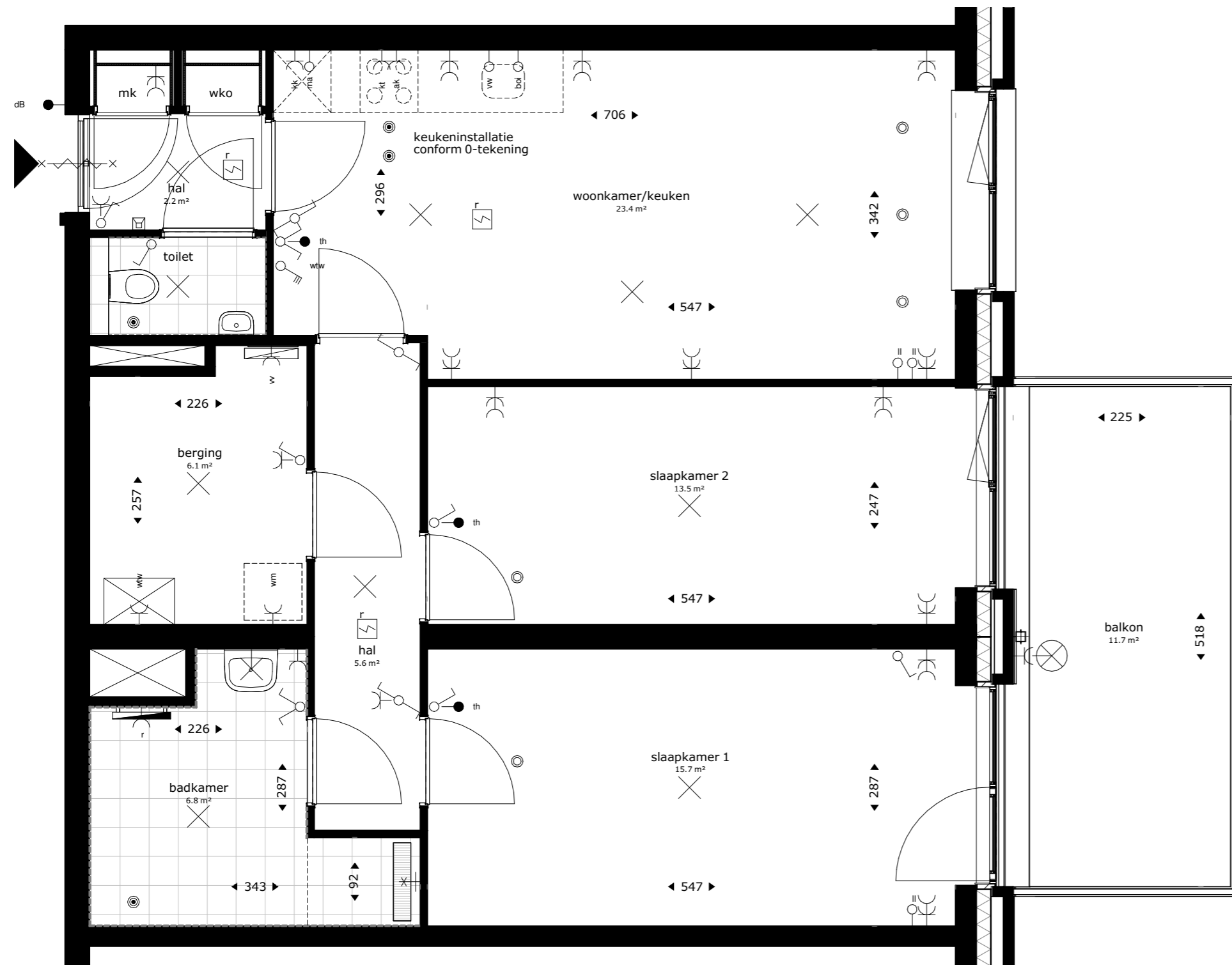

Renvooi

| | | | |
|-----|---|--|---|
| wko | warmte koude opslag | | wandlichtpunt |
| mk | meterkast | | schel |
| | opstelplek kooktoestel | | wisselschakelaar |
| wm | opstelplek wasmachine | | enkelpolige schakelaar |
| | afvoerpunt WTW-installatie (plafond) positie en aantal indicatief | | enkelpolige dubbele schakelaar |
| | afvoerpunt WTW-installatie (wand) positie en aantal indicatief | | bediening mv |
| | toevoerpunt WTW-installatie positie en aantal indicatief | | dubbele w.c.d. met randaarde |
| | wtw ventilatie opstelling met afzuigventiel op de box | | loze leiding |
| | rookmelder | | loze leiding, t.b.v. boiler |
| | hemelwaterafvoer | | loze leiding, t.b.v. combimagnetron |
| | elektrische badkamer radiator | | loze leiding t.b.v. vaatwasser |
| | vloerverdeler verwarming | | enkele w.c.d. t.b.v. koelkast |
| | douchekraan | | enkele w.c.d. t.b.v. kooktoestel |
| | intercom | | enkele w.c.d. met randaarde |
| | thermostaat | | enkele w.c.d. t.b.v. afzuigkap |
| | deurbel | | enkele w.c.d. t.b.v. elektrische radiator |
| | plafond lichtpunt | | enkele w.c.d. t.b.v. ventilatie-unit |
| | lichtpunt buiten | | enkele w.c.d. t.b.v. warmtepomp |
| | | | enkele w.c.d. t.b.v. wasmachine op aparte groep |
| | | | enkele w.c.d. t.b.v. vloerverdeler |

De krijtstreep methode

In meerdere verblijfsruimtes is de krijtstreep methode toegepast: Een ruimte hoeft binnen de bouwregelgeving niet fysiek door wanden omgeven te zijn. Er kan gewerkt worden met een 'fictieve' scheidingsconstructie voor een functiegebied, verblijfsgebied, functieruimte of verblijfsruimte.

Deze methode wordt toegepast als een gebied niet aan de eisen voor daglichttoetreding kan voldoen, de oppervlakte van het verblijfsgebied wordt afgestemd op de beschikbare hoeveelheid daglichtoppervlakte.

Aan- en afvoerpunten WTW-installatie kunnen nog wijzigen - deze zijn indicatief weergegeven op tekening.

GBO=78.71m²

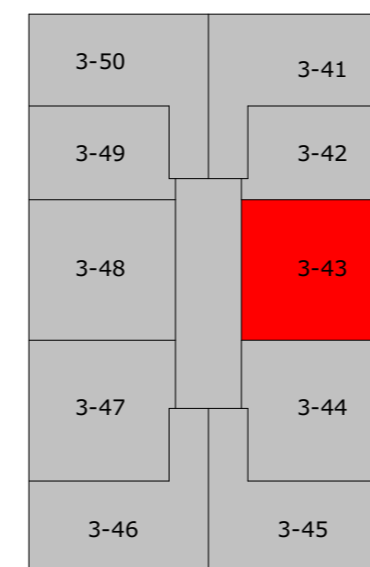

4e verdieping



project
**Ontwikkeling Cosunpark Breda
Gebouw 2 en 3**

omschrijving
Appartement type M - 4e verdieping - bouwnummer 3-43

| | | | |
|----------------------|---------------------------|-------------------------|-------------------------------------|
| opdrachtgever | schaal 1:50 | gewijzigd 12-04-2023 | projectnummer 6217_00 |
| formaat A2 | status Verkooptekening | | tekeningnummer 3-APP-M-43 |
| getekend ev/jl/bb | datum 7-4-2023 | | |

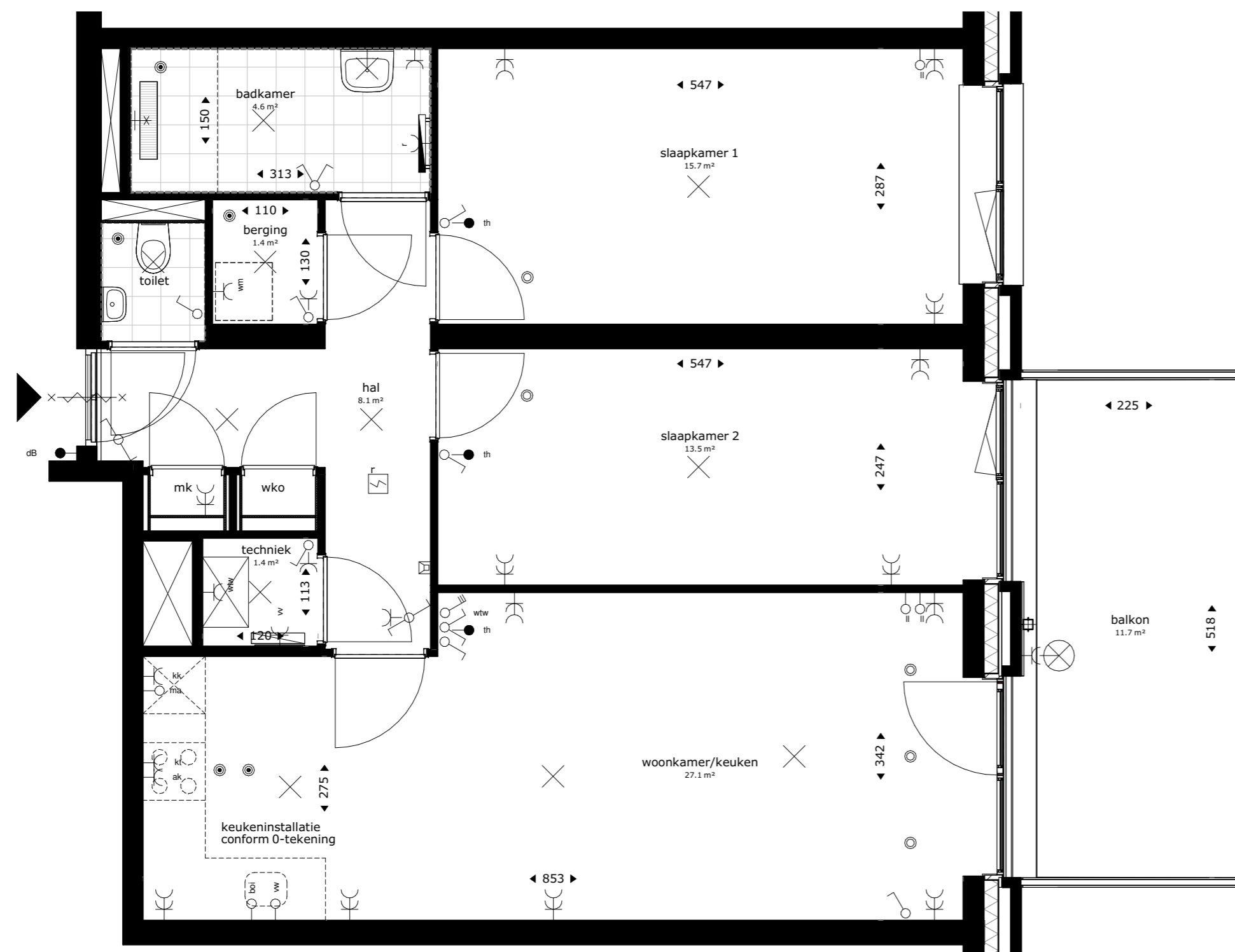

Renvooi

| | | | |
|-----|---|--|---|
| wko | warmte koude opslag | | wandlichtpunt |
| mk | meterkast | | schel |
| | opstelplek kooktoestel | | wisselschakelaar |
| wm | opstelplek wasmachine | | enkelpolige schakelaar |
| | afvoerpunt WTW-installatie (plafond) positie en aantal indicatief | | enkelpolige dubbele schakelaar |
| | afvoerpunt WTW-installatie (wand) positie en aantal indicatief | | bediening mv |
| | toevoerpunt WTW-installatie positie en aantal indicatief | | dubbele w.c.d. met randaarde |
| | | | loze leiding |
| | | | loze leiding, t.b.v. boiler |
| | | | loze leiding, t.b.v. combimagnetron |
| | | | loze leiding t.b.v. vaatwasser |
| | wtw ventilatie opstelling met afzuigventiel op de box | | enkele w.c.d. t.b.v. koelkast |
| | rookmelder | | enkele w.c.d. t.b.v. kooktoestel |
| | hemelwaterafvoer | | enkele w.c.d. met randaarde |
| | elektrische badkamer radiator | | enkele w.c.d. t.b.v. afzuigkap |
| | vloerverdeler verwarming | | enkele w.c.d. t.b.v. elektrische radiator |
| | douchekraan | | enkele w.c.d. t.b.v. ventilatie-unit |
| | intercom | | enkele w.c.d. t.b.v. wamtepomp |
| | thermostaat | | enkele w.c.d. t.b.v. wasmachine op aparte groep |
| | deurbel | | enkele w.c.d. t.b.v. vloerverdeler |
| | plafond lichtpunt | | |
| | lichtpunt buiten | | |

De krijtstreep methode

In meerdere verblijfsruimtes is de krijtstreep methode toegepast: Een ruimte hoeft binnen de bouwregelgeving niet fysiek door wanden omgeven te zijn. Er kan gewerkt worden met een 'fictieve' scheidingsconstructie voor een functiegebied, verblijfsgebied, functieruimte of verblijfsruimte.

Deze methode wordt toegepast als een gebied niet aan de eisen voor daglichttoetreding kan voldoen, de oppervlakte van het verblijfsgebied wordt afgestemd op de beschikbare hoeveelheid daglichtoppervlakte.

Aan- en afvoerpunten WTW-installatie kunnen nog wijzigen - deze zijn indicatief weergegeven op tekening.

GBO=76.75m²

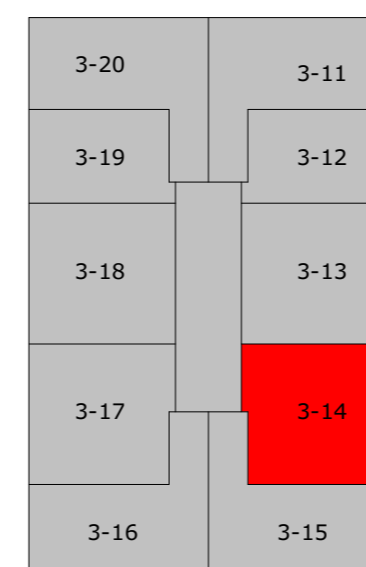

1e verdieping



project
Ontwikkeling Cosunpark Breda
Gebouw 2 en 3

omschrijving
Appartement type N - 1e verdieping - bouwnummer 3-14

| | | | |
|----------------------|---------------------------|-------------------------|------------------------------|
| opdrachtgever | schaal 1:50 | gewijzigd 12-04-2023 | projectnummer 6217_00 |
| formaat A2 | status Verkooptekening | | tekeningnummer 3-APP-N-14 |
| getekend ev/jl/bb | datum 7-4-2023 | | |



Renvooi

| | | | |
|-----|---|--|---|
| wko | warmte koude opslag | | wandlichtpunt |
| mk | meterkast | | schel |
| | opstelplek kooktoestel | | wisselschakelaar |
| wm | opstelplek wasmachine | | enkelpolige schakelaar |
| | afvoerpunt WTW-installatie (plafond) positie en aantal indicatief | | enkelpolige dubbele schakelaar |
| | afvoerpunt WTW-installatie (wand) positie en aantal indicatief | | bediening mv |
| | toevoerpunt WTW-installatie positie en aantal indicatief | | dubbele w.c.d. met randaarde |
| | | | loze leiding |
| | | | loze leiding, t.b.v. boiler |
| | wtw ventilatie opstelling met afzuigventiel op de box | | loze leiding, t.b.v. vaatwasser |
| | rookmelder | | loze leiding, t.b.v. combimagnetron |
| | hemelwaterafvoer | | loze leiding, t.b.v. vaatwasser |
| | elektrische badkamer radiator | | enkele w.c.d. t.b.v. koelkast |
| | vloerverdeler verwarming | | enkele w.c.d. t.b.v. kooktoestel |
| | douchekraan | | enkele w.c.d. t.b.v. kooktoestel |
| | intercom | | enkele w.c.d. t.b.v. afzuigkap |
| | thermostaat | | enkele w.c.d. t.b.v. elektrische radiator |
| | deurbel | | enkele w.c.d. t.b.v. ventilatie-unit |
| | plafond lichtpunt | | enkele w.c.d. t.b.v. wamtepomp |
| | lichtpunt buiten | | enkele w.c.d. t.b.v. wasmachine op aparte groep |
| | | | enkele w.c.d. t.b.v. vloerverdeler |

De krijtstreep methode

In meerdere verblijfsruimtes is de krijtstreep methode toegepast: Een ruimte hoeft binnen de bouwregelgeving niet fysiek door wanden omgeven te zijn. Er kan gewerkt worden met een 'fictieve' scheidingsconstructie voor een functiegebied, verblijfsgebied, functieruimte of verblijfsruimte.

Deze methode wordt toegepast als een gebied niet aan de eisen voor daglichttoetreding kan voldoen, de oppervlakte van het verblijfsgebied wordt afgestemd op de beschikbare hoeveelheid daglichtoppervlakte.

Aan- en afvoerpunten WTW-installatie kunnen nog wijzigen - deze zijn indicatief weergegeven op tekening.

GBO=76.75m²

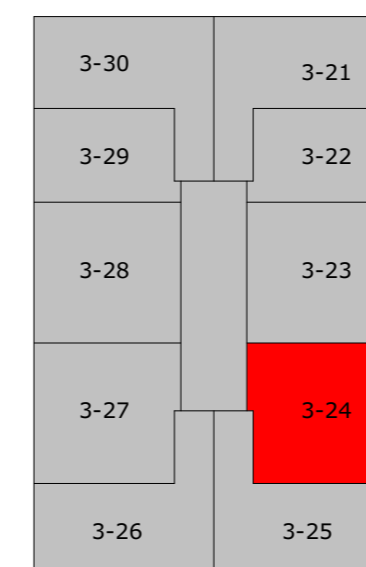

2e verdieping



project
**Ontwikkeling Cosunpark Breda
Gebouw 2 en 3**

omschrijving
Appartement type N - 2e verdieping - bouwnummer 3-24

| | | | |
|----------------------|---------------------------|-------------------------|-------------------------------------|
| opdrachtgever | schaal 1:50 | gewijzigd 12-04-2023 | projectnummer 6217_00 |
| formaat A2 | status Verkooptekening | | tekeningnummer 3-APP-N-24 |
| getekend ev/jl/bb | datum 7-4-2023 | | |

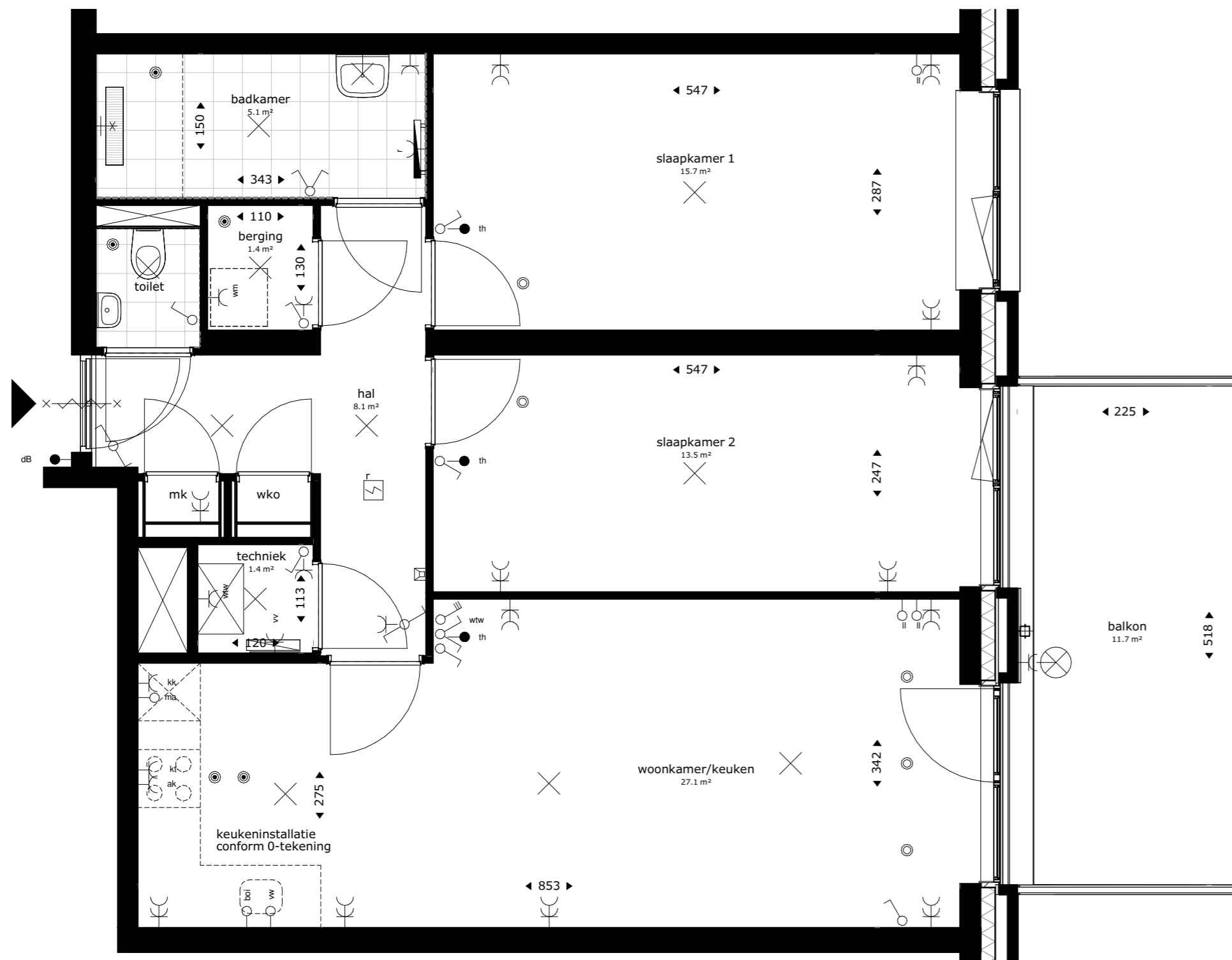

Renvooi

| | | | |
|-----|---|--|---|
| wko | warmte koude opslag | | wandlichtpunt |
| mk | meterkast | | schel |
| | opstelplek kooktoestel | | wisselschakelaar |
| wm | opstelplek wasmachine | | enkelpolige schakelaar |
| | afvoerpunt WTW-installatie (plafond) positie en aantal indicatief | | enkelpolige dubbele schakelaar |
| | afvoerpunt WTW-installatie (wand) positie en aantal indicatief | | bediening mv |
| | toevoerpunt WTW-installatie positie en aantal indicatief | | dubbele w.c.d. met randaarde |
| | wtw ventilatie opstelling met afzuigventiel op de box | | loze leiding |
| | rookmelder | | loze leiding, t.b.v. boiler |
| | hemelwaterafvoer | | loze leiding, t.b.v. combimagnetron |
| | elektrische badkamer radiator | | loze leiding t.b.v. vaatwasser |
| | vloerverdeler verwarming | | enkele w.c.d. t.b.v. koelkast |
| | douchekraan | | enkele w.c.d. t.b.v. kooktoestel |
| | intercom | | enkele w.c.d. met randaarde |
| | thermostaat | | enkele w.c.d. t.b.v. afzuigkap |
| | deurbel | | enkele w.c.d. t.b.v. elektrische radiator |
| | plafond lichtpunt | | enkele w.c.d. t.b.v. ventilatie-unit |
| | lichtpunt buiten | | enkele w.c.d. t.b.v. wampomp |
| | | | enkele w.c.d. t.b.v. wasmachine op aparte groep |
| | | | enkele w.c.d. t.b.v. vloerverdeler |

De krijtstreep methode

In meerdere verblijfsruimtes is de krijtstreep methode toegepast: Een ruimte hoeft binnen de bouwregelgeving niet fysiek door wanden omgeven te zijn. Er kan gewerkt worden met een 'fictieve' scheidingsconstructie voor een functiegebied, verblijfsgebied, functieruimte of verblijfsruimte.

Deze methode wordt toegepast als een gebied niet aan de eisen voor daglichttoetreding kan voldoen, de oppervlakte van het verblijfsgebied wordt afgestemd op de beschikbare hoeveelheid daglichtoppervlakte.

Aan- en afvoerpunten WTW-installatie kunnen nog wijzigen - deze zijn indicatief weergegeven op tekening.

GBO=76.75m²

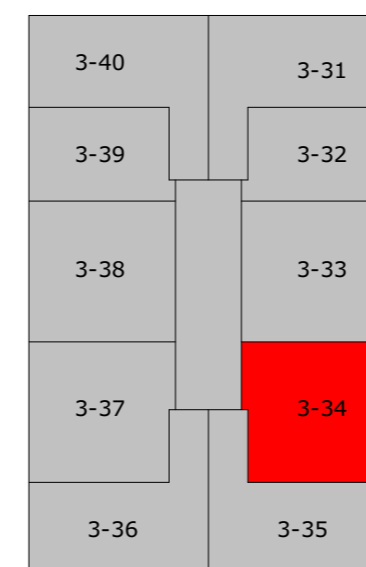

3e verdieping



project
Ontwikkeling Cosunpark Breda
Gebouw 2 en 3

omschrijving
Appartement type N - 3e verdieping - bouwnummer 3-34

| | | | |
|----------------------|---------------------------|-------------------------|------------------------------|
| opdrachtgever | schaal 1:50 | gewijzigd 12-04-2023 | projectnummer 6217_00 |
| formaat A2 | status Verkooptekening | | tekeningnummer 3-APP-N-34 |
| getekend ev/jl/bb | datum 7-4-2023 | | |



Renvoor

| | | | |
|-----|--|--|---|
| wko | warmte koude opslag | | wandlichtpunt |
| mk | meterkast | | schel |
| | opstelplek kooktoestel | | wisselschakelaar |
| | opstelplek wasmachine | | enkelpolige schakelaar |
| | afvoerpunt WTW-installatie (plafond) positie en aantal indicatief | | enkelpolige dubbele schakelaar |
| | afvoerpunt WTW-installatie (wand) positie en aantal indicatief | | bediening mv |
| | toevoerpunt WTW-installatie positie en aantal indicatief | | dubbele w.c.d. met randaarde |
| | wtw ventilatie opstelling met afzuigventiel op de box | | loze leiding |
| | rookmelder | | loze leiding, t.b.v. boiler |
| | hemelwaterafvoer | | loze leiding, t.b.v. combimagnetron |
| | elektrische badkamer radiator | | loze leiding t.b.v. vaatwasser |
| | vloerverdeler verwarming | | enkele w.c.d. t.b.v. koelkast |
| | douchekraan | | enkele w.c.d. t.b.v. kooktoestel |
| | intercom | | enkele w.c.d. met randaarde |
| | thermostaat | | enkele w.c.d. t.b.v. afzuigkap |
| | deurbel | | enkele w.c.d. t.b.v. elektrische radiator |
| | plafond lichtpunt | | enkele w.c.d. t.b.v. ventilatie-unit |
| | lichtpunt buiten | | enkele w.c.d. t.b.v. wampomp |
| | | | enkele w.c.d. t.b.v. wasmachine op aparte groep |
| | | | enkele w.c.d. t.b.v. vloerverdeler |

De krijtstreep methode

In meerdere verblijfsruimtes is de krijtstreep methode toegepast: Een ruimte hoeft binnen de bouwregelgeving niet fysiek door wanden omgeven te zijn. Er kan gewerkt worden met een 'fictieve' scheidingsconstructie voor een functiegebied, verblijfsgebied, functieruimte of verblijfsruimte.

Deze methode wordt toegepast als een gebied niet aan de eisen voor daglichttoetreding kan voldoen, de oppervlakte van het verblijfsgebied wordt afgestemd op de beschikbare hoeveelheid daglichtoppervlakte.

Aan- en afvoerpunten WTW-installatie kunnen nog wijzigen - deze zijn indicatief weergegeven op tekening.

GBO=76.75m²

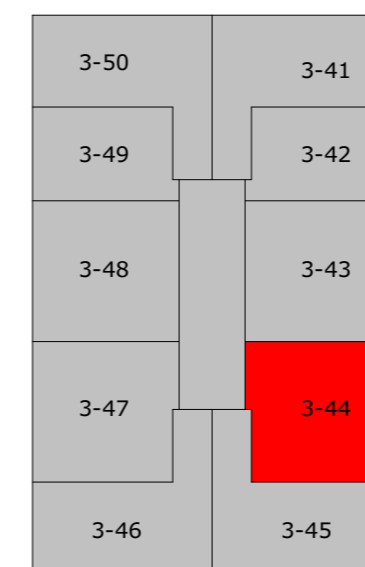

4e verdieping



project
**Ontwikkeling Cosunpark Breda
Gebouw 2 en 3**

omschrijving
Appartement type N - 4e verdieping - bouwnummer 3-44

| | | | |
|----------------------|---------------------------|-------------------------|-------------------------------------|
| opdrachtgever | schaal 1:50 | gewijzigd 12-04-2023 | projectnummer 6217_00 |
| formaat A2 | status Verkooptekening | | tekeningnummer 3-APP-N-44 |
| getekend ev/jl/bb | datum 7-4-2023 | | |

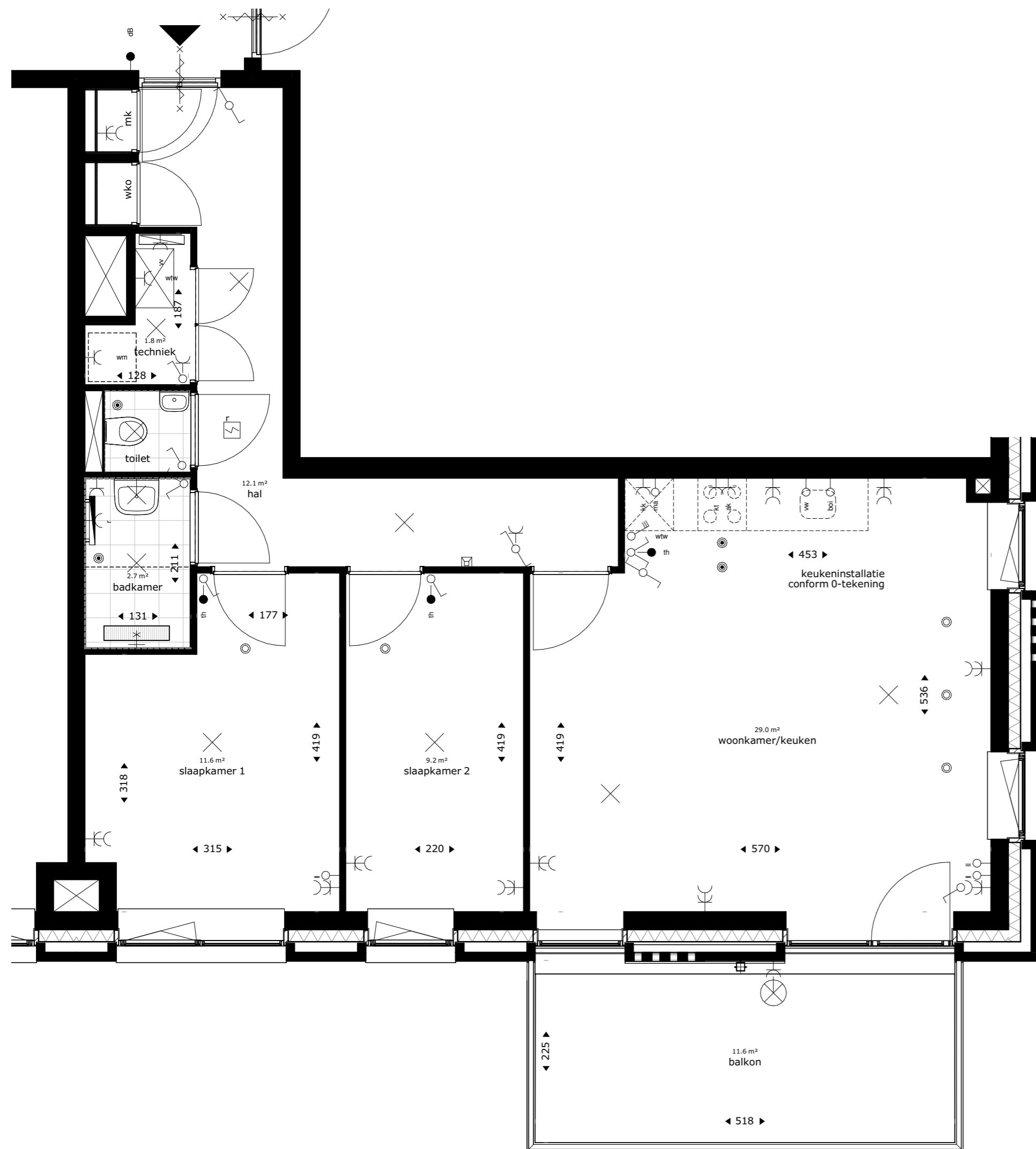

Renvoor

| | | | |
|-----|---|--|-------------------------------------|
| wko | warmte koude opslag | | wandlichtpunt |
| mk | meterkast | | schel |
| | opstelplek kooktoestel | | wisselschakelaar |
| wm | opstelplek wasmachine | | enkelpolige schakelaar |
| | afvoerpunt WTW-installatie (plafond) positie en aantal indicatief | | enkelpolige dubbele schakelaar |
| | afvoerpunt WTW-installatie (wand) positie en aantal indicatief | | bediening mv |
| | toevoerpunt WTW-installatie positie en aantal indicatief | | dubbele w.c.d. met randaarde |
| | | | loze leiding |
| | | | loze leiding, t.b.v. boiler |
| | | | loze leiding, t.b.v. combimagnetron |
| | | | loze leiding t.b.v. vaatwasser |
| | | | rookmelder |
| | | | hemelwaterafvoer |
| | | | elektrische badkamer radiator |
| | | | vloerverdeler verwarming |
| | | | douche kraan |
| | | | intercom |
| | | | thermostaat |
| | | | deurbel |
| | | | plafond lichtpunt |
| | | | lichtpunt buiten |

De krijtstreep methode

In meerdere verblijfsruimtes is de krijtstreep methode toegepast: Een ruimte hoeft binnen de bouwregelgeving niet fysiek door wanden omgeven te zijn. Er kan gewerkt worden met een 'fictieve' scheidingsconstructie voor een functiegebied, verblijfsgebied, functieruimte of verblijfsruimte.

Deze methode wordt toegepast als een gebied niet aan de eisen voor daglichttoetreding kan voldoen, de oppervlakte van het verblijfsgebied wordt afgestemd op de beschikbare hoeveelheid daglichtoppervlakte.

Aan- en afvoerpunten WTW-installatie kunnen nog wijzigen - deze zijn indicatief weergegeven op tekening.

GBO=70.72m²



project
**Ontwikkeling Cosunpark Breda
Gebouw 2 en 3**

omschrijving
Appartement type O - 1e verdieping - bouwnummer 3-15

| | | | |
|----------------------|---------------------------|-------------------------|-------------------------------------|
| opdrachtgever | schaal 1:50 | gewijzigd 12-04-2023 | projectnummer 6217_00 |
| formaat A2 | status Verkooptekening | | tekeningnummer 3-APP-O-15 |
| getekend ev/jl/bb | datum 7-4-2023 | | |

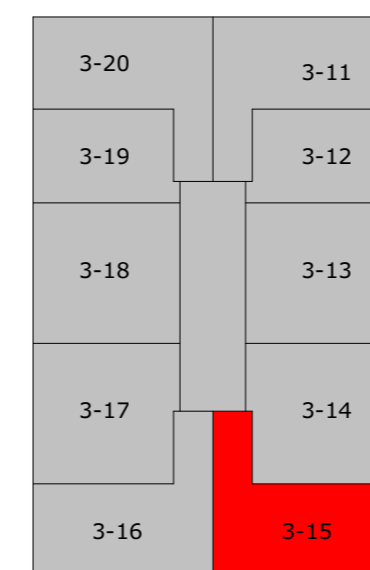

1e verdieping

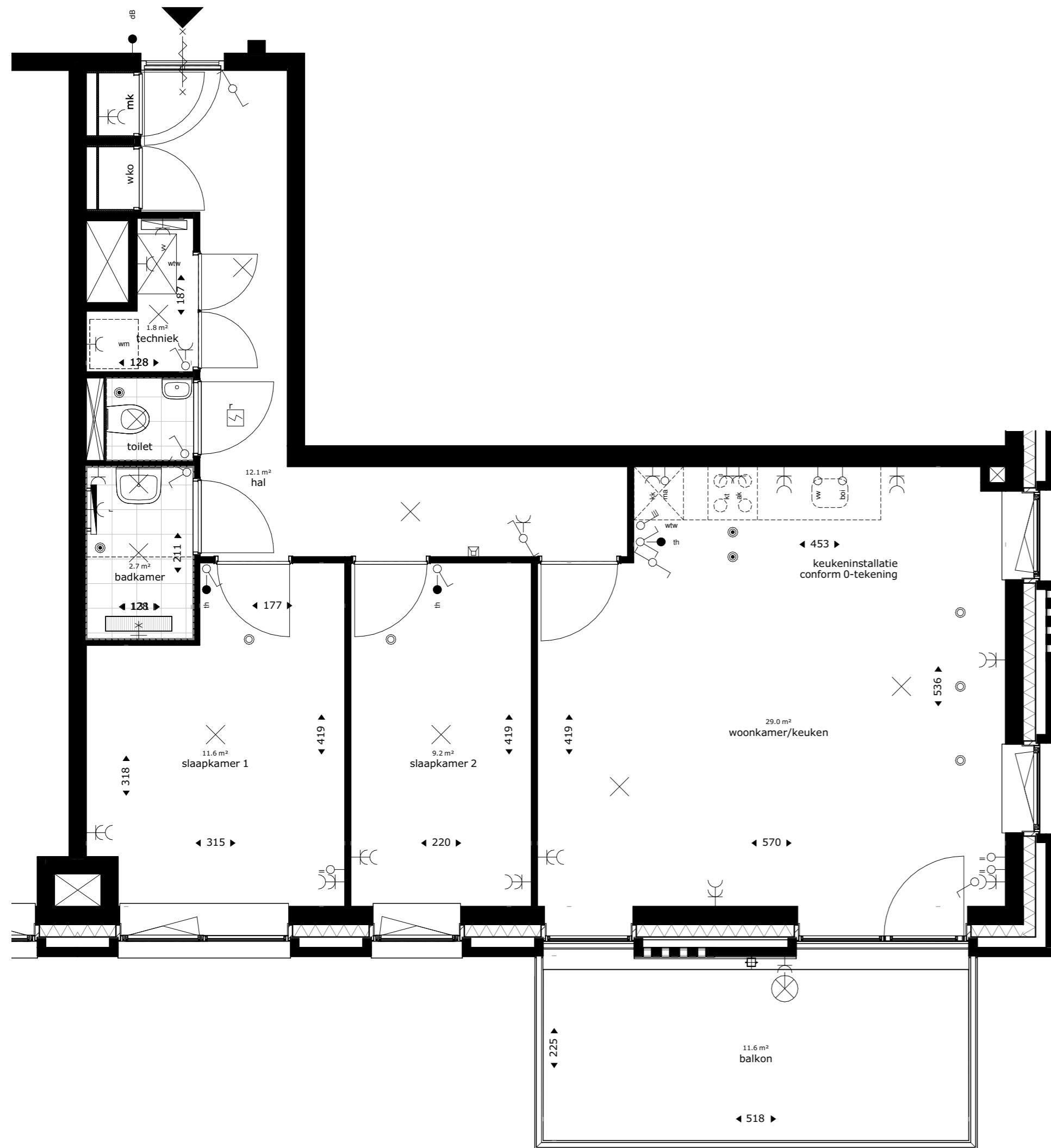

Renvooi

| | | | |
|-----|--|--|---|
| wko | warmte koude opslag | | wandlichtpunt |
| mk | meterkast | | schel |
| | opstelplek kooktoestel | | wisselschakelaar |
| wm | opstelplek wasmachine | | enkelpolige schakelaar |
| | afvoerpunt WTW-installatie (plafond) positie en aantal indicatief | | enkelpolige dubbele schakelaar |
| | afvoerpunt WTW-installatie (wand) positie en aantal indicatief | | bediening mv |
| | toevoerpunt WTW-installatie positie en aantal indicatief | | dubbele w.c.d. met randaarde |
| | wtw ventilatie opstelling met afzuigventiel op de box | | loze leiding |
| | rookmelder | | loze leiding, t.b.v. boiler |
| | hemelwaterafvoer | | loze leiding, t.b.v. combimagnetron |
| | elektrische badkamer radiator | | loze leiding t.b.v. vaatwasser |
| | vloerverdeler verwarming | | enkele w.c.d. t.b.v. koelkast |
| | douchekraan | | enkele w.c.d. t.b.v. kooktoestel |
| | intercom | | enkele w.c.d. met randaarde |
| | thermostaat | | enkele w.c.d. t.b.v. afzuigkap |
| | deurbel | | enkele w.c.d. t.b.v. elektrische radiator |
| | plafond lichtpunt | | enkele w.c.d. t.b.v. ventilatie-unit |
| | lichtpunt buiten | | enkele w.c.d. t.b.v. wamtepomp |
| | | | enkele w.c.d. t.b.v. wasmachine op aparte groep |
| | | | enkele w.c.d. t.b.v. vloerverdeler |

De krijtstreep methode

In meerdere verblijfsruimtes is de krijtstreep methode toegepast: Een ruimte hoeft binnen de bouwregelgeving niet fysiek door wanden omgeven te zijn. Er kan gewerkt worden met een 'fictieve' scheidingsconstructie voor een functiegebied, verblijfsgebied, functieruimte of verblijfsruimte.

Deze methode wordt toegepast als een gebied niet aan de eisen voor daglichttoetreding kan voldoen, de oppervlakte van het verblijfsgebied wordt afgestemd op de beschikbare hoeveelheid daglichtoppervlakte.

Aan- en afvoerpunten WTW-installatie kunnen nog wijzigen - deze zijn indicatief weergegeven op tekening.

GBO=70.72m²



project
Ontwikkeling Cosunpark Breda
Gebouw 2 en 3

omschrijving
Appartement type O - 2e verdieping - bouwnummer 3-25

| | | | |
|----------------------|---------------------------|-------------------------|------------------------------|
| opdrachtgever | schaal 1:50 | gewijzigd 12-04-2023 | projectnummer 6217_00 |
| formaat A2 | status Verkooptekening | | tekeningnummer 3-APP-O-25 |
| getekend ev/jl/bb | datum 7-4-2023 | | |

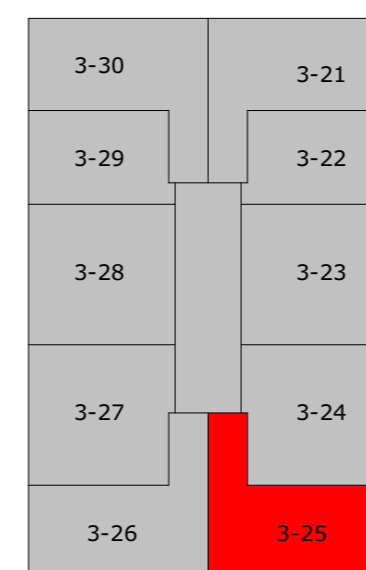

2e verdieping

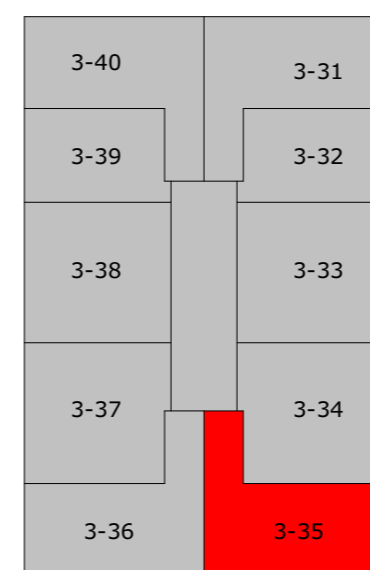
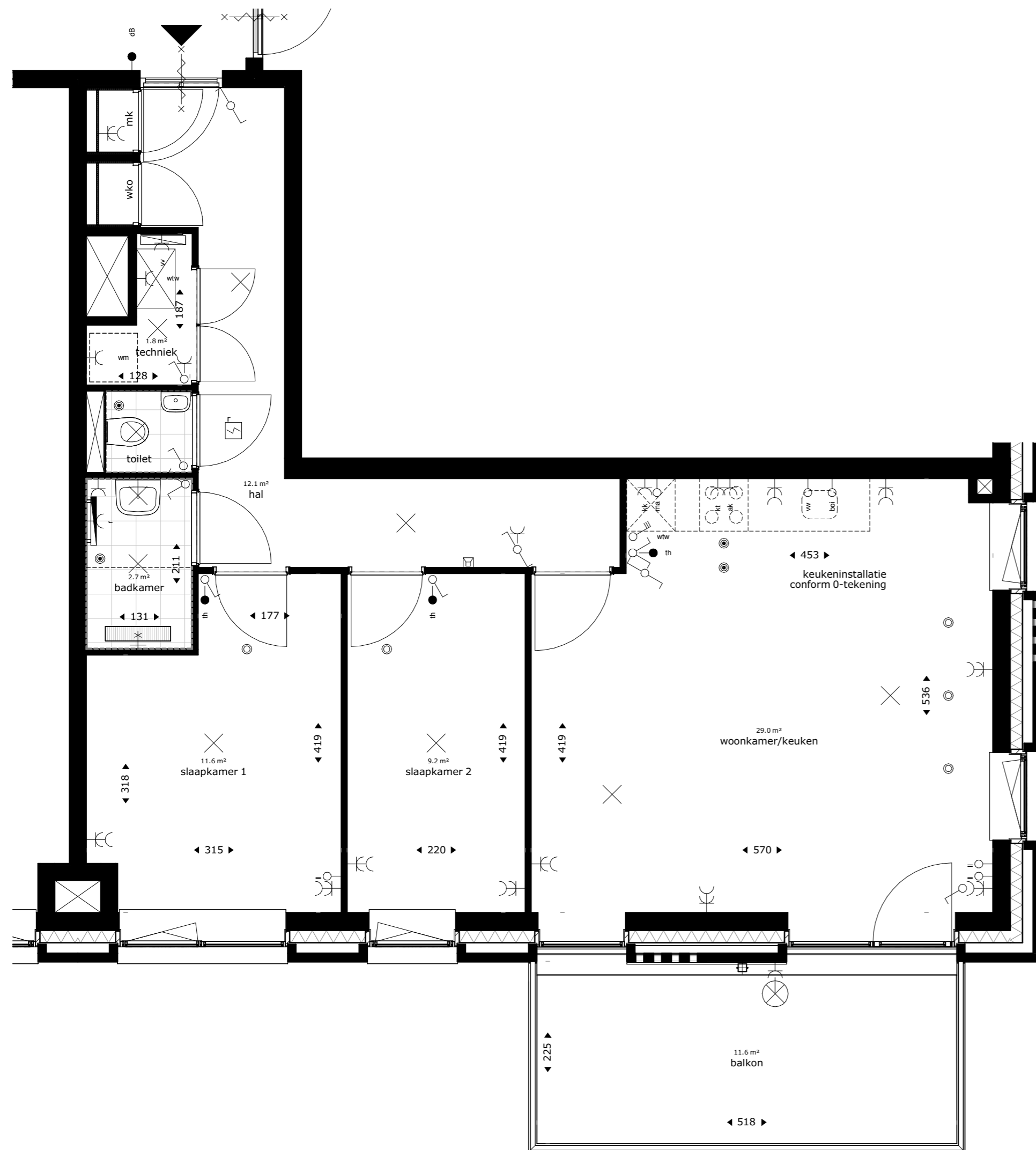

3e verdieping

Renvooi

| | | | |
|-------|---|---|--|
| wko | warmte koude opslag | X | wandlichtpunt |
| mk | meterkast | ⌋ | schel |
| ⊙ ⊙ ⊙ | opstelplek kooktoestel | ⌋ | wisselschakelaar |
| ⊙ | opstelplek wasmachine | ⌋ | enkelpolige schakelaar |
| ⊙ | afvoerpunt WTW-installatie (plafond) positie en aantal indicatief | ⌋ | enkelpolige dubbele schakelaar |
| ⊙ | afvoerpunt WTW-installatie (wand) positie en aantal indicatief | ⌋ | bediening mv |
| ⊙ | toevoerpunt WTW-installatie positie en aantal indicatief | ⌋ | dubbele w.c.d. met randaarde |
| ⊙ | wtw ventilatie opstelling met afzuigventiel op de box | ⌋ | loze leiding |
| ⊙ | rookmelder | ⌋ | loze leiding, t.b.v. boiler |
| ⊙ | hemelwaterafvoer | ⌋ | loze leiding, t.b.v. combimagnetron |
| ⊙ | elektrische badkamer radiator | ⌋ | loze leiding t.b.v. vaatwasser |
| ⊙ | vloerverdeler verwarming | ⌋ | kk enkele w.c.d. t.b.v. koelkast |
| ⊙ | douchekraan | ⌋ | kt enkele w.c.d. t.b.v. kooktoestel |
| ⊙ | intercom | ⌋ | enkele w.c.d. met randaarde |
| ⊙ | thermostaat | ⌋ | ak enkele w.c.d. t.b.v. afzuigkap |
| ⊙ | deurbel | ⌋ | r enkele w.c.d. t.b.v. elektrische radiator |
| ⊙ | plafond lichtpunt | ⌋ | ww enkele w.c.d. t.b.v. ventilatie-unit |
| ⊙ | lichtpunt buiten | ⌋ | wp enkele w.c.d. t.b.v. warmtepomp |
| | | ⌋ | wm enkele w.c.d. t.b.v. wasmachine op aparte groep |
| | | ⌋ | wv enkele w.c.d. t.b.v. vloerverdeler |

De krijtstreep methode

In meerdere verblijfsruimtes is de krijtstreep methode toegepast: Een ruimte hoeft binnen de bouwregelgeving niet fysiek door wanden omgeven te zijn. Er kan gewerkt worden met een 'fictieve' scheidingsconstructie voor een functiegebied, verblijfsgebied, functieruimte of verblijfsruimte.

Deze methode wordt toegepast als een gebied niet aan de eisen voor daglichttoetreding kan voldoen, de oppervlakte van het verblijfsgebied wordt afgestemd op de beschikbare hoeveelheid daglichtoppervlakte.

Aan- en afvoerpunten WTW-installatie kunnen nog wijzigen - deze zijn indicatief weergegeven op tekening.

GBO=70.72m²



project
Ontwikkeling Cosunpark Breda
Gebouw 2 en 3

omschrijving
Appartement type O - 3e verdieping - bouwnummer 3-35

| | | | |
|----------------------|---------------------------|-------------------------|------------------------------|
| opdrachtgever | schaal 1:50 | gewijzigd 12-04-2023 | projectnummer 6217_00 |
| formaat A2 | status Verkooptekening | | tekeningnummer 3-APP-O-35 |
| getekend ev/jl/bb | datum 7-4-2023 | | |

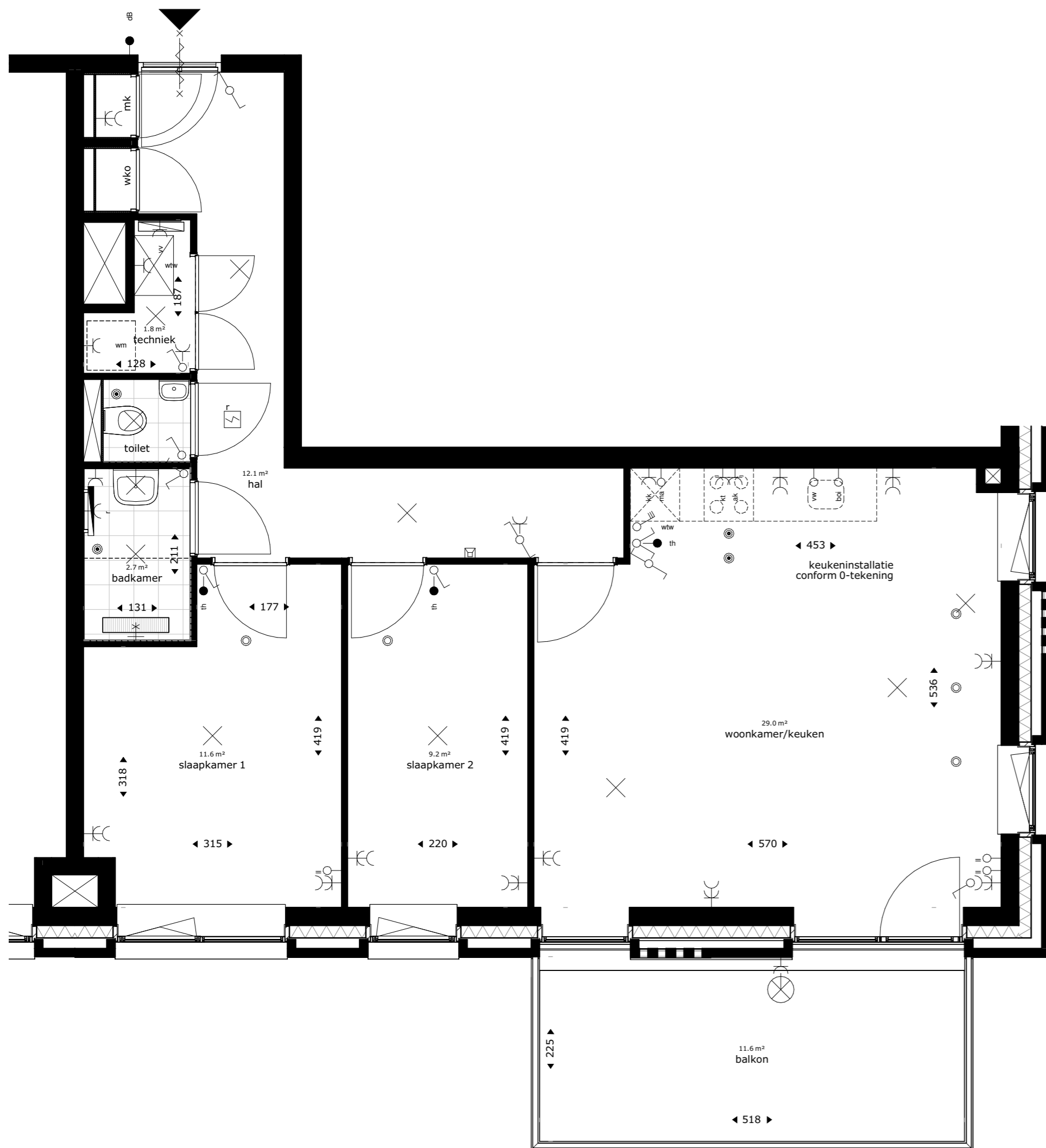

Renvooi

| | | | |
|-----|---|--|---|
| wko | warmte koude opslag | | wandlichtpunt |
| mk | meterkast | | schel |
| | opstelplek kooktoestel | | wisselschakelaar |
| wm | opstelplek wasmachine | | enkelpolige schakelaar |
| | afvoerpunt WTW-installatie (plafond) positie en aantal indicatief | | enkelpolige dubbele schakelaar |
| | afvoerpunt WTW-installatie (wand) positie en aantal indicatief | | bediening mv |
| | toevoerpunt WTW-installatie positie en aantal indicatief | | dubbele w.c.d. met randaarde |
| | wtw ventilatie opstelling met afzuigventiel op de box | | loze leiding |
| | rookmelder | | loze leiding, t.b.v. boiler |
| | hemelwaterafvoer | | loze leiding, t.b.v. combimagnetron |
| | elektrische badkamer radiator | | loze leiding t.b.v. vaatwasser |
| | vloerverdeler verwarming | | enkele w.c.d. t.b.v. koelkast |
| | douchekraan | | enkele w.c.d. t.b.v. kooktoestel |
| | intercom | | enkele w.c.d. met randaarde |
| | thermostaat | | enkele w.c.d. t.b.v. afzuigkap |
| | deurbel | | enkele w.c.d. t.b.v. elektrische radiator |
| | plafond lichtpunt | | enkele w.c.d. t.b.v. ventilatie-unit |
| | lichtpunt buiten | | enkele w.c.d. t.b.v. warmtepomp |
| | | | enkele w.c.d. t.b.v. wasmachine op aparte groep |
| | | | enkele w.c.d. t.b.v. vloerverdeler |

De krijtstreep methode

In meerdere verblijfsruimtes is de krijtstreep methode toegepast: Een ruimte hoeft binnen de bouwregelgeving niet fysiek door wanden omgeven te zijn. Er kan gewerkt worden met een 'fictieve' scheidingsconstructie voor een functiegebied, verblijfsgebied, functieruimte of verblijfsruimte.

Deze methode wordt toegepast als een gebied niet aan de eisen voor daglichttoetreding kan voldoen, de oppervlakte van het verblijfsgebied wordt afgestemd op de beschikbare hoeveelheid daglichtoppervlakte.

Aan- en afvoerpunten WTW-installatie kunnen nog wijzigen - deze zijn indicatief weergegeven op tekening.

GBO=70.72m²

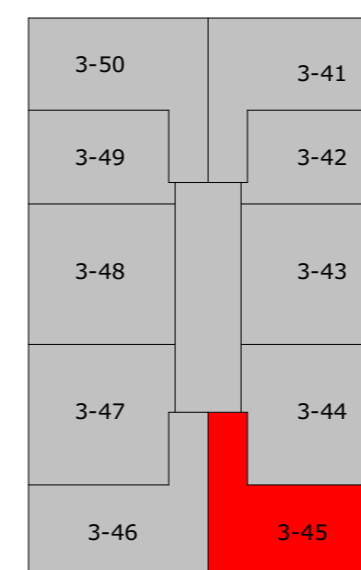

4e verdieping



project
Ontwikkeling Cosunpark Breda
Gebouw 2 en 3

omschrijving
Appartement type O - 4e verdieping - bouwnummer 3-45

| | | | |
|----------------------|---------------------------|-------------------------|------------------------------|
| opdrachtgever | schaal 1:50 | gewijzigd 12-04-2023 | projectnummer 6217_00 |
| formaat A2 | status Verkooptekening | | tekeningnummer 3-APP-O-45 |
| getekend ev/jl/bb | datum 7-4-2023 | | |

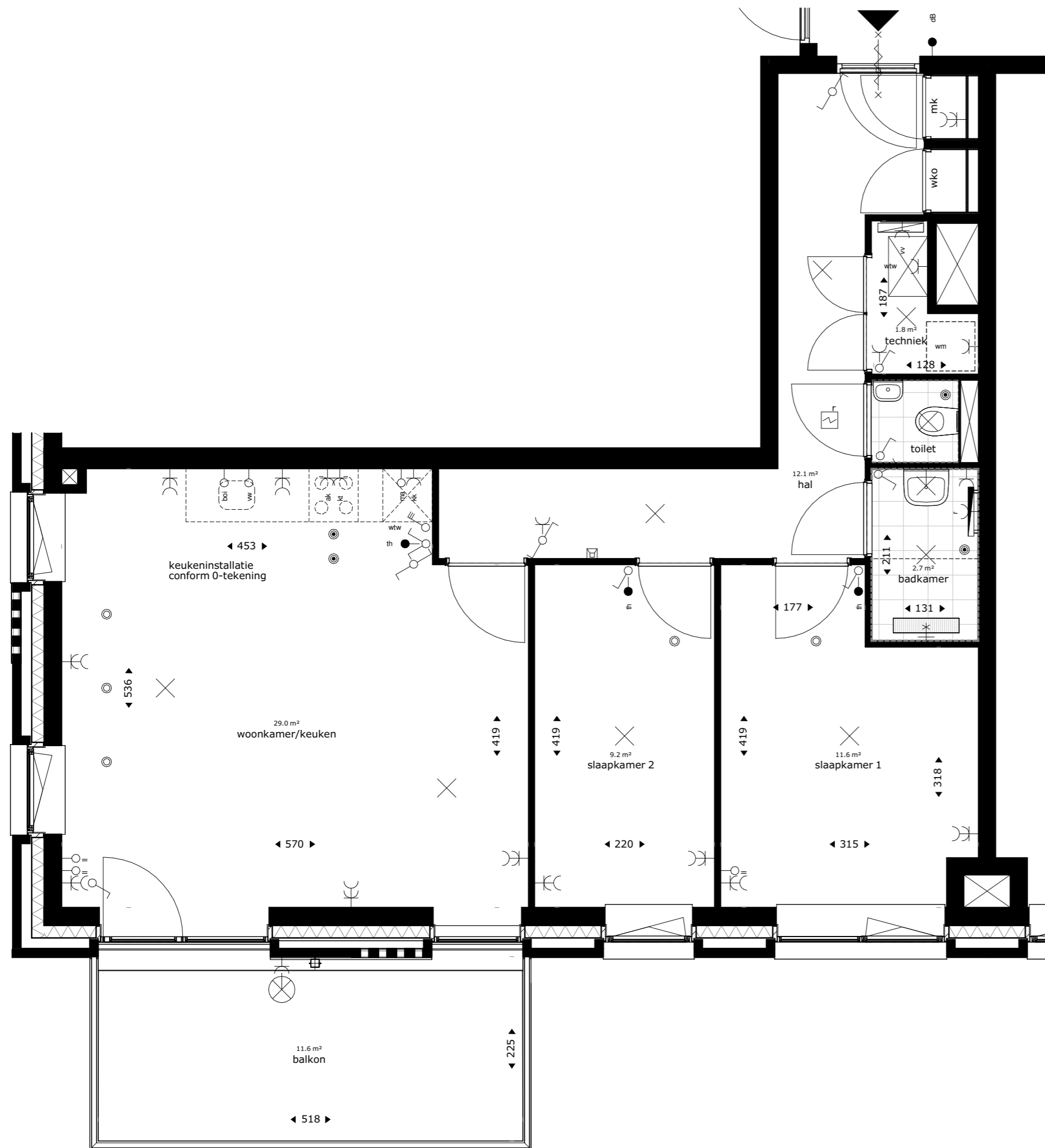

Renvooi

| | | | |
|-----|---|--|---|
| wko | warmte koude opslag | | wandlichtpunt |
| mk | meterkast | | schel |
| | opstelplek kooktoestel | | wisselschakelaar |
| | opstelplek wasmachine | | enkelpolige schakelaar |
| | afvoerpunt WTW-installatie (plafond) positie en aantal indicatief | | enkelpolige dubbele schakelaar |
| | afvoerpunt WTW-installatie (wand) positie en aantal indicatief | | bediening mv |
| | toevoerpunt WTW-installatie positie en aantal indicatief | | dubbele w.c.d. met randaarde |
| | wtw ventilatie opstelling met afzuigventiel op de box | | loze leiding |
| | rookmelder | | loze leiding, t.b.v. boiler |
| | hemelwaterafvoer | | loze leiding, t.b.v. combimagnetron |
| | elektrische badkamer radiator | | loze leiding t.b.v. vaatwasser |
| | vloerverdeler verwarming | | enkele w.c.d. t.b.v. koelkast |
| | douchekraan | | enkele w.c.d. t.b.v. kooktoestel |
| | intercom | | enkele w.c.d. met randaarde |
| | thermostaat | | enkele w.c.d. t.b.v. afzuigkap |
| | deurbel | | enkele w.c.d. t.b.v. elektrische radiator |
| | plafond lichtpunt | | enkele w.c.d. t.b.v. ventilatie-unit |
| | lichtpunt buiten | | enkele w.c.d. t.b.v. warmtepomp |
| | | | enkele w.c.d. t.b.v. wasmachine op aparte groep |
| | | | enkele w.c.d. t.b.v. vloerverdeler |

De krijtstreep methode

In meerdere verblijfsruimtes is de krijtstreep methode toegepast: Een ruimte hoeft binnen de bouwregelgeving niet fysiek door wanden omgeven te zijn. Er kan gewerkt worden met een 'fictieve' scheidingsconstructie voor een functiegebied, verblijfsgebied, functieruimte of verblijfsruimte.

Deze methode wordt toegepast als een gebied niet aan de eisen voor daglichttoetreding kan voldoen, de oppervlakte van het verblijfsgebied wordt afgestemd op de beschikbare hoeveelheid daglichtoppervlakte.

Aan- en afvoerpunten WTW-installatie kunnen nog wijzigen - deze zijn indicatief weergegeven op tekening.

GBO=70.72m²



project
Ontwikkeling Cosunpark Breda
Gebouw 2 en 3

omschrijving
Appartement type P - 1e verdieping - bouwnummer 3-16

opdrachtgever

schaal
1:50

gewijzigd
12-04-2023

projectnummer
6217_00

formaat
A2

status
Verkooptekening

tekeningnummer
3-APP-P-16

getekend
ev/jl/bb

datum
7-4-2023

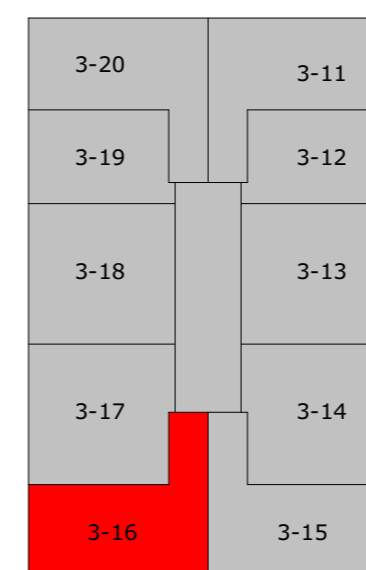

1e verdieping

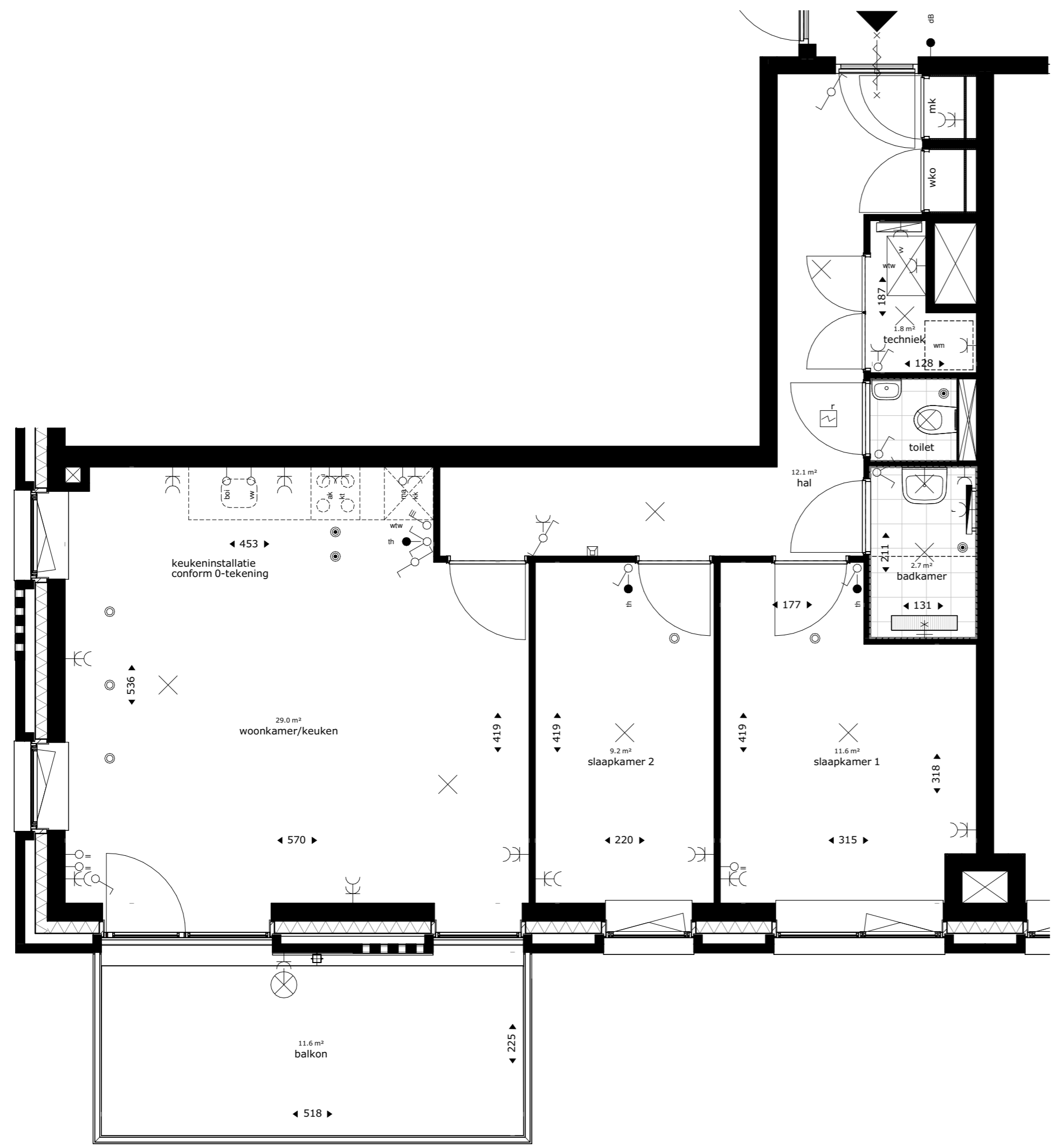

Renvooi

| | | | |
|-----|---|--|---|
| wko | warmte koude opslag | | wandlichtpunt |
| mk | meterkast | | schel |
| | opstelplek kooktoestel | | wisselschakelaar |
| wm | opstelplek wasmachine | | enkelpolige schakelaar |
| | afvoerpunt WTW-installatie (plafond) positie en aantal indicatief | | enkelpolige dubbele schakelaar |
| | afvoerpunt WTW-installatie (wand) positie en aantal indicatief | | bediening mv |
| | toevoerpunt WTW-installatie positie en aantal indicatief | | dubbele w.c.d. met randaarde |
| | wtw ventilatie opstelling met afzuigventiel op de box | | loze leiding |
| | rookmelder | | loze leiding, t.b.v. boiler |
| | hemelwaterafvoer | | loze leiding, t.b.v. combimagnetron |
| | elektrische badkamer radiator | | loze leiding t.b.v. vaatwasser |
| | vloerverdeler verwarming | | enkele w.c.d. t.b.v. koelkast |
| | douchekraan | | enkele w.c.d. t.b.v. kooktoestel |
| | intercom | | enkele w.c.d. met randaarde |
| | thermostaat | | enkele w.c.d. t.b.v. afzuigkap |
| | deurbel | | enkele w.c.d. t.b.v. elektrische radiator |
| | plafond lichtpunt | | enkele w.c.d. t.b.v. ventilatie-unit |
| | lichtpunt buiten | | enkele w.c.d. t.b.v. wamtepomp |
| | | | enkele w.c.d. t.b.v. wasmachine op aparte groep |
| | | | enkele w.c.d. t.b.v. vloerverdeler |

De krijtstreep methode

In meerdere verblijfsruimtes is de krijtstreep methode toegepast: Een ruimte hoeft binnen de bouwregelgeving niet fysiek door wanden omgeven te zijn. Er kan gewerkt worden met een 'fictieve' scheidingsconstructie voor een functiegebied, verblijfsgebied, functieruimte of verblijfsruimte.

Deze methode wordt toegepast als een gebied niet aan de eisen voor daglichttoetreding kan voldoen, de oppervlakte van het verblijfsgebied wordt afgestemd op de beschikbare hoeveelheid daglichtoppervlakte.

Aan- en afvoerpunten WTW-installatie kunnen nog wijzigen - deze zijn indicatief weergegeven op tekening.

GBO=70.72m²

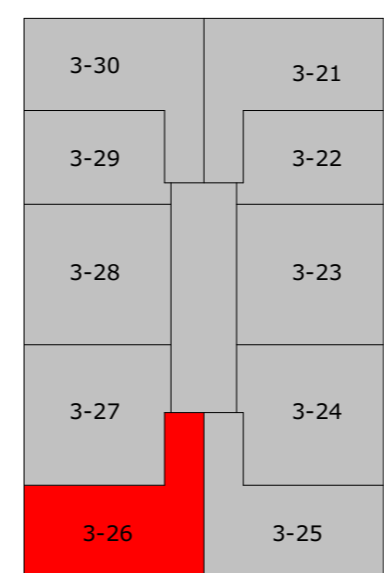

2e verdieping



project
**Ontwikkeling Cosunpark Breda
 Gebouw 2 en 3**

omschrijving
Appartement type P - 2e verdieping - bouwnummer 3-26

| | | | |
|----------------------|---------------------------|-------------------------|-------------------------------------|
| opdrachtgever | schaal 1:50 | gewijzigd 12-04-2023 | projectnummer 6217_00 |
| formaat A2 | status Verkooptekening | | tekeningnummer 3-APP-P-26 |
| getekend ev/jl/bb | datum 7-4-2023 | | |

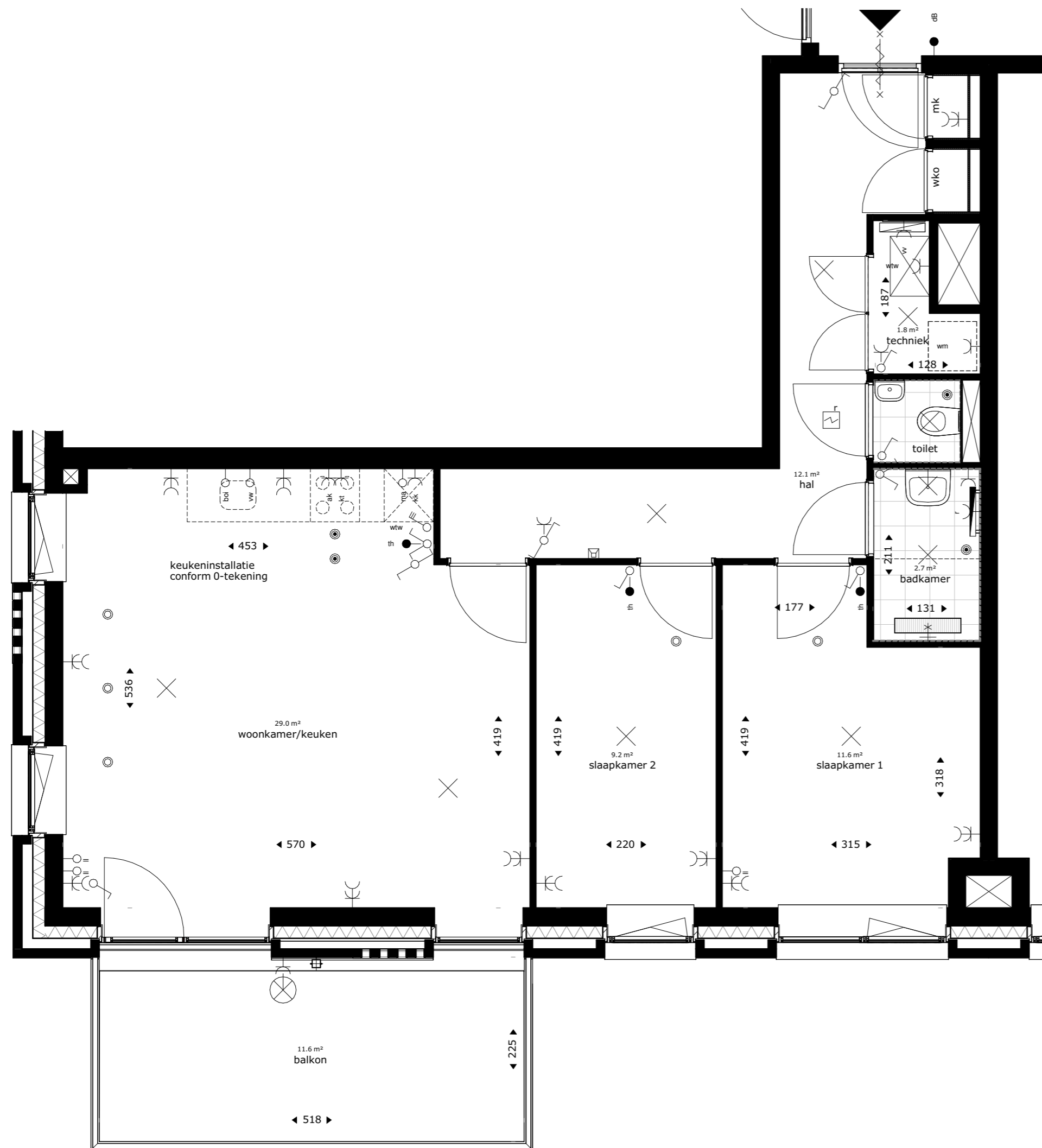

Renvooi

| | | | |
|-----|---|--|---|
| wko | warmte koude opslag | | wandlichtpunt |
| mk | meterkast | | schel |
| | opstelplek kooktoestel | | wisselschakelaar |
| wm | opstelplek wasmachine | | enkelpolige schakelaar |
| | afvoerpunt WTW-installatie (plafond) positie en aantal indicatief | | enkelpolige dubbele schakelaar |
| | afvoerpunt WTW-installatie (wand) positie en aantal indicatief | | bediening mv |
| | toevoerpunt WTW-installatie positie en aantal indicatief | | dubbele w.c.d. met randaarde |
| | wtw ventilatie opstelling met afzuigventiel op de box | | loze leiding |
| | rookmelder | | loze leiding, t.b.v. boiler |
| | hemelwaterafvoer | | loze leiding, t.b.v. combimagnetron |
| | elektrische badkamer radiator | | loze leiding, t.b.v. vaatwasser |
| | vloerverdeler verwarming | | enkele w.c.d. t.b.v. koelkast |
| | douchekraan | | enkele w.c.d. t.b.v. kooktoestel |
| | intercom | | enkele w.c.d. met randaarde |
| | thermostaat | | enkele w.c.d. t.b.v. afzuigkap |
| | deurbel | | enkele w.c.d. t.b.v. elektrische radiator |
| | plafond lichtpunt | | enkele w.c.d. t.b.v. ventilatie-unit |
| | lichtpunt buiten | | enkele w.c.d. t.b.v. warmtepomp |
| | | | enkele w.c.d. t.b.v. wasmachine op aparte groep |
| | | | enkele w.c.d. t.b.v. vloerverdeler |

De krijtstreep methode

In meerdere verblijfsruimtes is de krijtstreep methode toegepast: Een ruimte hoeft binnen de bouwregelgeving niet fysiek door wanden omgeven te zijn. Er kan gewerkt worden met een 'fictieve' scheidingsconstructie voor een functiegebied, verblijfsgebied, functieruimte of verblijfsruimte.

Deze methode wordt toegepast als een gebied niet aan de eisen voor daglichttoetreding kan voldoen, de oppervlakte van het verblijfsgebied wordt afgestemd op de beschikbare hoeveelheid daglichtoppervlakte.

Aan- en afvoerpunten WTW-installatie kunnen nog wijzigen - deze zijn indicatief weergegeven op tekening.

GBO=70.72m²

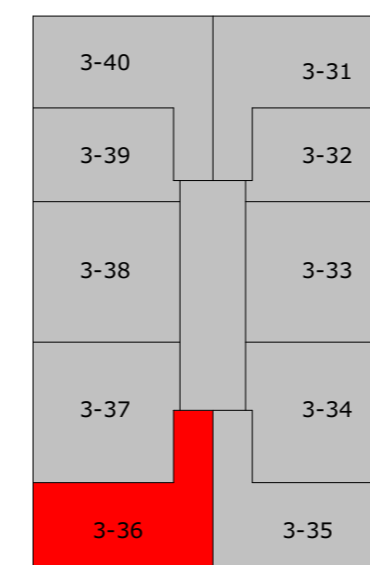

3e verdieping



project
Ontwikkeling Cosunpark Breda
Gebouw 2 en 3

omschrijving
Appartement type P - 3e verdieping - bouwnummer 3-36

| | | | |
|----------------------|---------------------------|-------------------------|------------------------------|
| opdrachtgever | schaal 1:50 | gewijzigd 12-04-2023 | projectnummer 6217_00 |
| formaat A2 | status Verkooptekening | | tekeningnummer 3-APP-P-36 |
| getekend ev/jl/bb | datum 7-4-2023 | | |

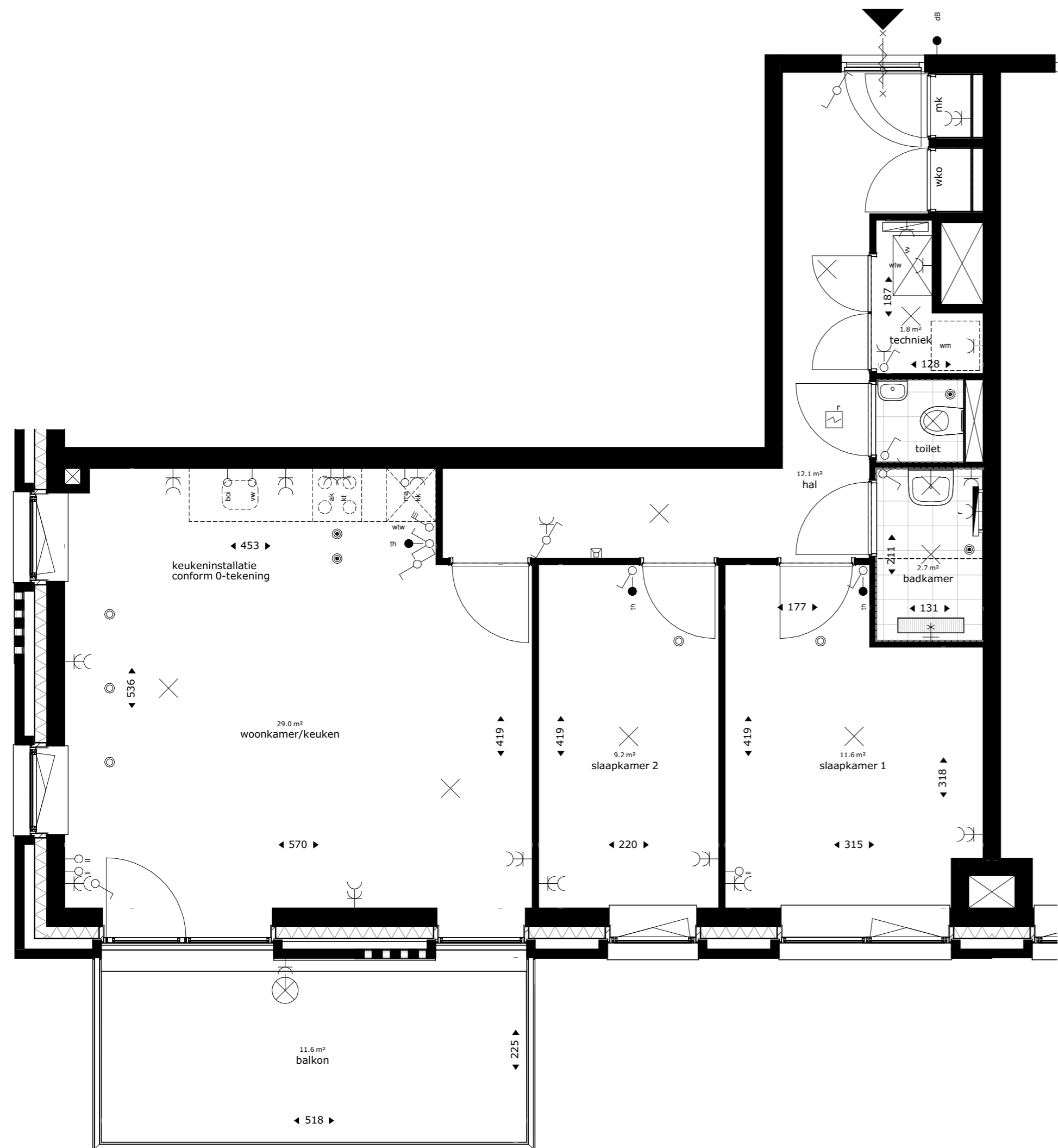

Renvooi

| | | | |
|-----|--|--|---|
| wko | warmte koude opslag | | wandlichtpunt |
| mk | meterkast | | schel |
| | opstelplek kooktoestel | | wisselschakelaar |
| wm | opstelplek wasmachine | | enkelpolige schakelaar |
| | afvoerpunt WTW-installatie (plafond) positie en aantal indicatief | | enkelpolige dubbele schakelaar |
| | afvoerpunt WTW-installatie (wand) positie en aantal indicatief | | bediening mv |
| | toevoerpunt WTW-installatie positie en aantal indicatief | | dubbele w.c.d. met randaarde |
| | wtw ventilatie opstelling met afzuigventiel op de box | | loze leiding |
| | rookmelder | | loze leiding, t.b.v. boiler |
| | hemelwaterafvoer | | loze leiding, t.b.v. combimagnetron |
| | elektrische badkamer radiator | | loze leiding t.b.v. vaatwasser |
| | vloerverdeler verwarming | | enkele w.c.d. t.b.v. koelkast |
| | douchekraan | | enkele w.c.d. t.b.v. kooktoestel |
| | intercom | | enkele w.c.d. met randaarde |
| | thermostaat | | enkele w.c.d. t.b.v. afzuigkap |
| | deurbel | | enkele w.c.d. t.b.v. elektrische radiator |
| | plafond lichtpunt | | enkele w.c.d. t.b.v. ventilatie-unit |
| | lichtpunt buiten | | enkele w.c.d. t.b.v. wamtepomp |
| | | | enkele w.c.d. t.b.v. wasmachine op aparte groep |
| | | | enkele w.c.d. t.b.v. vloerverdeler |

De krijtstreep methode

In meerdere verblijfsruimtes is de krijtstreep methode toegepast: Een ruimte hoeft binnen de bouwregelgeving niet fysiek door wanden omgeven te zijn. Er kan gewerkt worden met een 'fictieve' scheidingsconstructie voor een functiegebied, verblijfsgebied, functieruimte of verblijfsruimte.

Deze methode wordt toegepast als een gebied niet aan de eisen voor daglichttoetreding kan voldoen, de oppervlakte van het verblijfsgebied wordt afgestemd op de beschikbare hoeveelheid daglichtoppervlakte.

Aan- en afvoerpunten WTW-installatie kunnen nog wijzigen - deze zijn indicatief weergegeven op tekening.

GBO=70.72m²



project
Ontwikkeling Cosunpark Breda
Gebouw 2 en 3

omschrijving
Appartement type P - 4e verdieping - bouwnummer 3-46

opdrachtgever

schaal
1:50

gewijzigd
12-04-2023

projectnummer
6217_00

formaat
A2

status
Verkooptekening

tekeningnummer
3-APP-P-46

getekend
ev/jl/bb

datum
7-4-2023

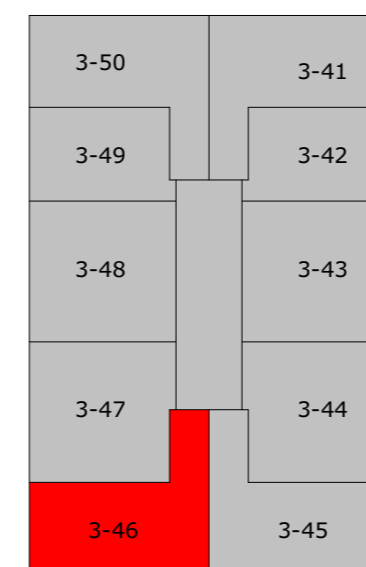

4e verdieping

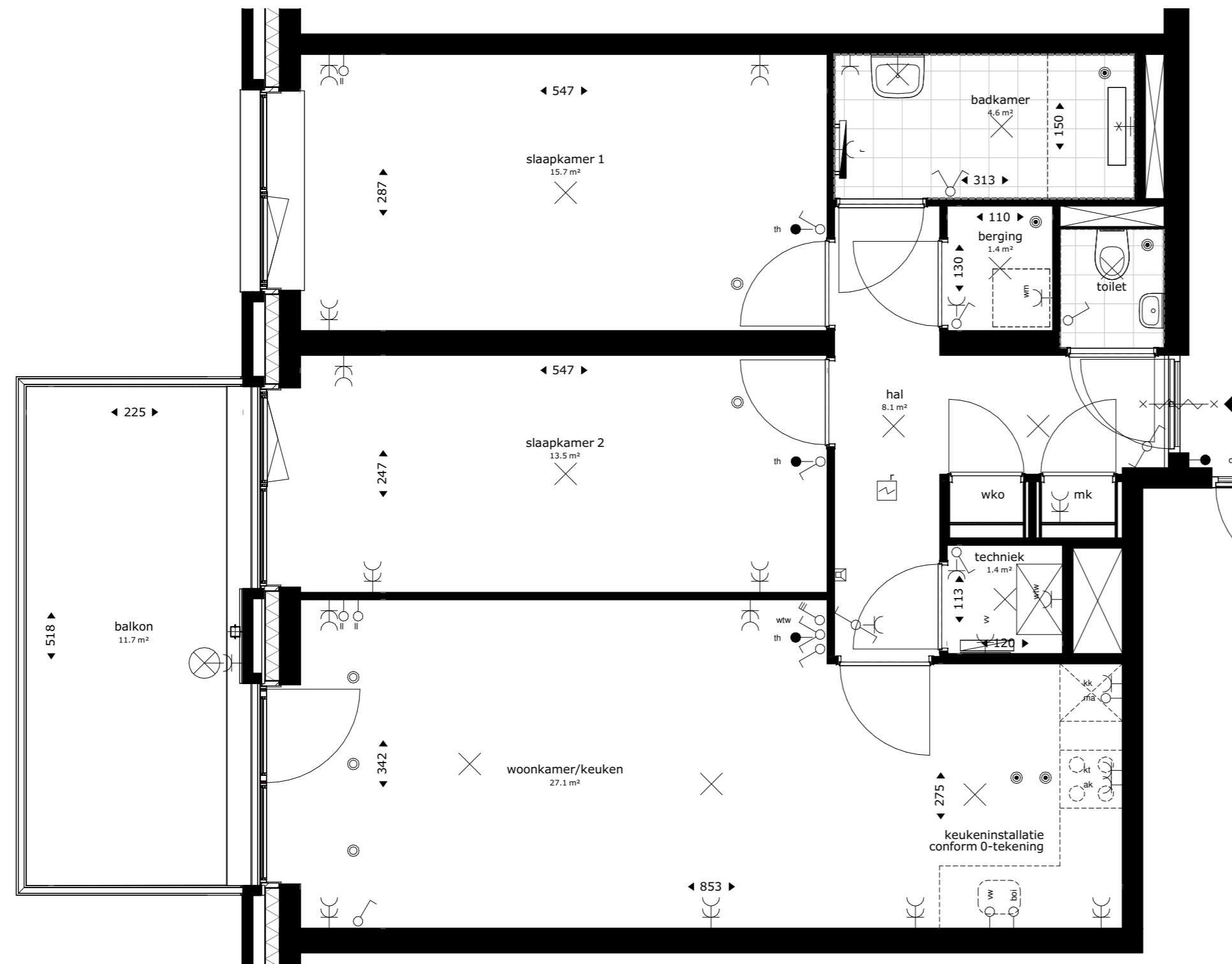

Renvooi

| | | | |
|-----|---|--|---|
| wko | warmte koude opslag | | wandlichtpunt |
| mk | meterkast | | schel |
| | opstelplek kooktoestel | | wisselschakelaar |
| wm | opstelplek wasmachine | | enkelpolige schakelaar |
| | afvoerpunt WTW-installatie (plafond) positie en aantal indicatief | | enkelpolige dubbele schakelaar |
| | afvoerpunt WTW-installatie (wand) positie en aantal indicatief | | bediening mv |
| | toevoerpunt WTW-installatie positie en aantal indicatief | | dubbele w.c.d. met randaarde |
| | wtw ventilatie opstelling met afzuigventiel op de box | | loze leiding |
| | rookmelder | | loze leiding, t.b.v. boiler |
| | hemelwaterafvoer | | loze leiding, t.b.v. boiler |
| | elektrische badkamer radiator | | loze leiding, t.b.v. combimagnetron |
| | vloerverdeler verwarming | | loze leiding t.b.v. vaatwasser |
| | douchekraan | | enkele w.c.d. t.b.v. koelkast |
| | intercom | | enkele w.c.d. t.b.v. kooktoestel |
| | thermostaat | | enkele w.c.d. met randaarde |
| | deurbel | | enkele w.c.d. t.b.v. afzuigkap |
| | plafond lichtpunt | | enkele w.c.d. t.b.v. elektrische radiator |
| | lichtpunt buiten | | enkele w.c.d. t.b.v. ventilatie-unit |
| | | | enkele w.c.d. t.b.v. wampomp |
| | | | enkele w.c.d. t.b.v. wasmachine op aparte groep |
| | | | enkele w.c.d. t.b.v. vloerverdeler |

De krijtstreep methode

In meerdere verblijfsruimtes is de krijtstreep methode toegepast: Een ruimte hoeft binnen de bouwregelgeving niet fysiek door wanden omgeven te zijn. Er kan gewerkt worden met een 'fictieve' scheidingsconstructie voor een functiegebied, verblijfsgebied, functieruimte of verblijfsruimte.

Deze methode wordt toegepast als een gebied niet aan de eisen voor daglichttoetreding kan voldoen, de oppervlakte van het verblijfsgebied wordt afgestemd op de beschikbare hoeveelheid daglichtoppervlakte.

Aan- en afvoerpunten WTW-installatie kunnen nog wijzigen - deze zijn indicatief weergegeven op tekening.

GBO=76.75m²

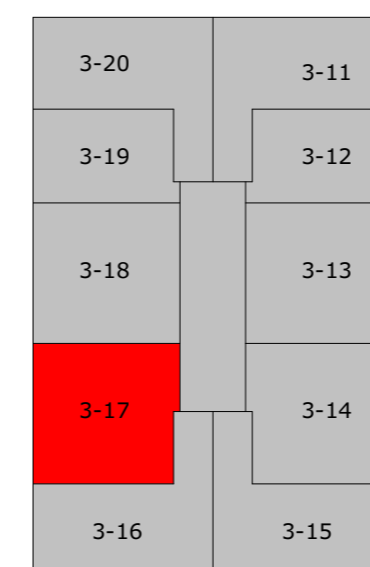

1e verdieping



project
Ontwikkeling Cosunpark Breda
Gebouw 2 en 3

omschrijving
Appartement type Q - 1e verdieping - bouwnummer 3-17

| | | | |
|----------------------|---------------------------|-------------------------|------------------------------|
| opdrachtgever | schaal 1:50 | gewijzigd 12-04-2023 | projectnummer 6217_00 |
| formaat A2 | status Verkooptekening | | tekeningnummer 3-APP-Q-17 |
| getekend ev/jl/bb | datum 7-4-2023 | | |

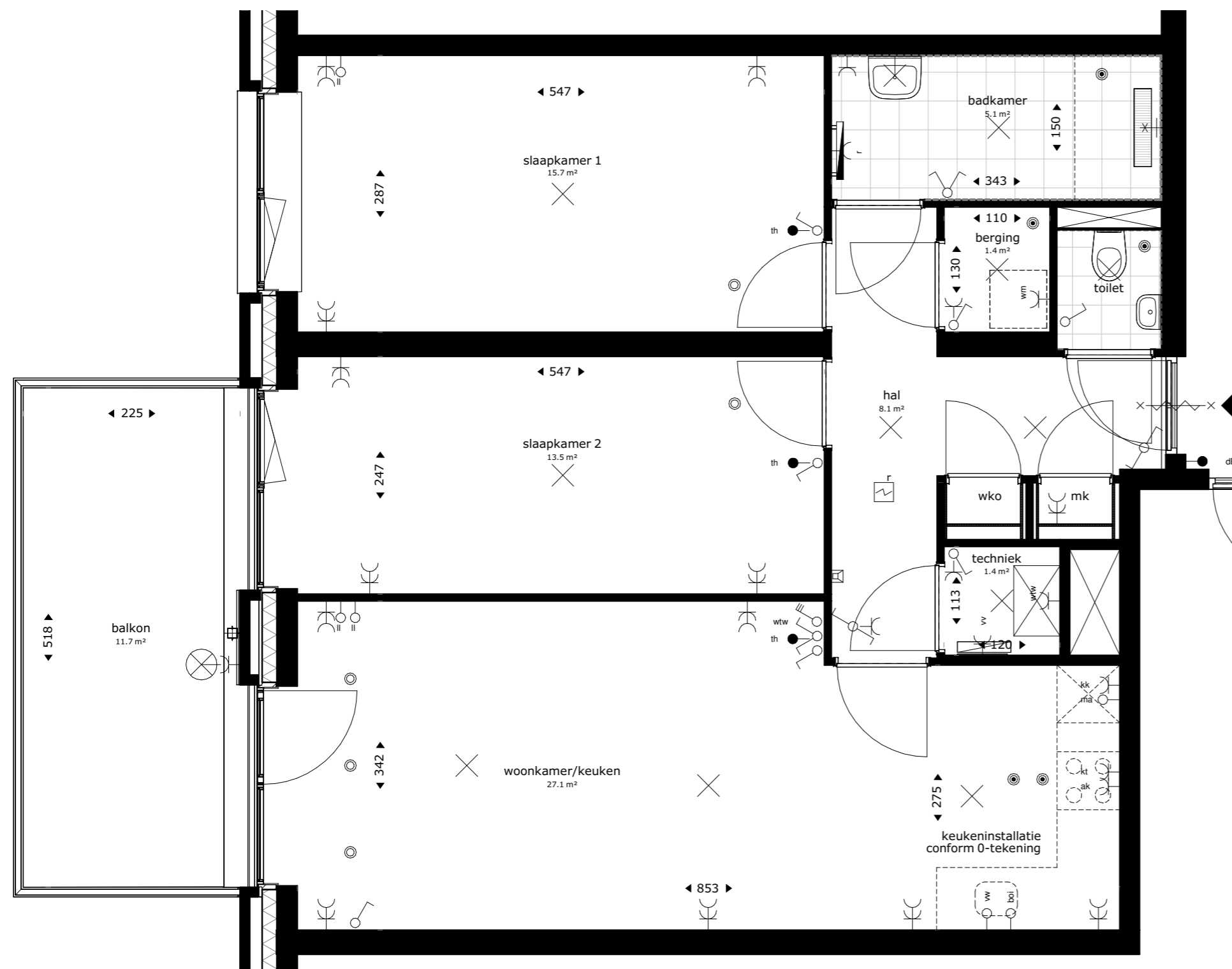

Renvooi

| | | | |
|-----|--|--|---|
| wko | warmte koude opslag | | wandlichtpunt |
| mk | meterkast | | schel |
| | opstelplek kooktoestel | | wisselschakelaar |
| wm | opstelplek wasmachine | | enkelpolige schakelaar |
| | afvoerpunt WTW-installatie (plafond) positie en aantal indicatief | | enkelpolige dubbele schakelaar |
| | afvoerpunt WTW-installatie (wand) positie en aantal indicatief | | bediening mv |
| | toevoerpunt WTW-installatie positie en aantal indicatief | | dubbele w.c.d. met randaarde |
| | wtw ventilatie opstelling met afzuigventiel op de box | | loze leiding |
| | rookmelder | | loze leiding, t.b.v. boiler |
| | hemelwaterafvoer | | loze leiding, t.b.v. combimagnetron |
| | elektrische badkamer radiator | | loze leiding t.b.v. vaatwasser |
| | vloerverdeler verwarming | | enkele w.c.d. t.b.v. koelkast |
| | douchekraan | | enkele w.c.d. t.b.v. kooktoestel |
| | intercom | | enkele w.c.d. met randaarde |
| | thermostaat | | enkele w.c.d. t.b.v. afzuigkap |
| | deurbel | | enkele w.c.d. t.b.v. elektrische radiator |
| | plafond lichtpunt | | enkele w.c.d. t.b.v. ventilatie-unit |
| | lichtpunt buiten | | enkele w.c.d. t.b.v. wampomp |
| | | | enkele w.c.d. t.b.v. wasmachine op aparte groep |
| | | | enkele w.c.d. t.b.v. vloerverdeler |

De krijtstreep methode

In meerdere verblijfsruimtes is de krijtstreep methode toegepast: Een ruimte hoeft binnen de bouwregelgeving niet fysiek door wanden omgeven te zijn. Er kan gewerkt worden met een 'fictieve' scheidingsconstructie voor een functiegebied, verblijfsgebied, functieruimte of verblijfsruimte.

Deze methode wordt toegepast als een gebied niet aan de eisen voor daglichttoetreding kan voldoen, de oppervlakte van het verblijfsgebied wordt afgestemd op de beschikbare hoeveelheid daglichtoppervlakte.

Aan- en afvoerpunten WTW-installatie kunnen nog wijzigen - deze zijn indicatief weergegeven op tekening.

GBO=76.75m²

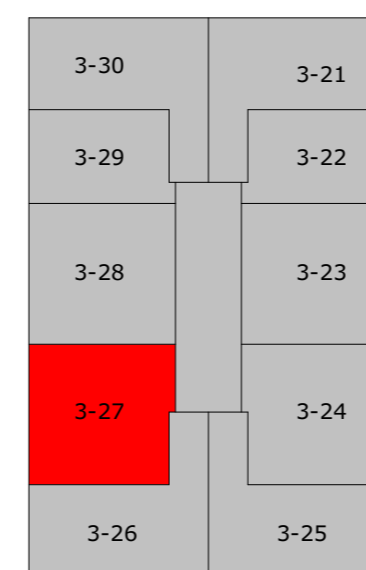

2e verdieping



project
**Ontwikkeling Cosunpark Breda
Gebouw 2 en 3**

omschrijving
Appartement type Q - 2e verdieping - bouwnummer 3-27

| | | | |
|----------------------|---------------------------|-------------------------|-------------------------------------|
| opdrachtgever | schaal 1:50 | gewijzigd 12-04-2023 | projectnummer 6217_00 |
| formaat A2 | status Verkooptekening | | tekeningnummer 3-APP-Q-27 |
| getekend ev/jl/bb | datum 7-4-2023 | | |

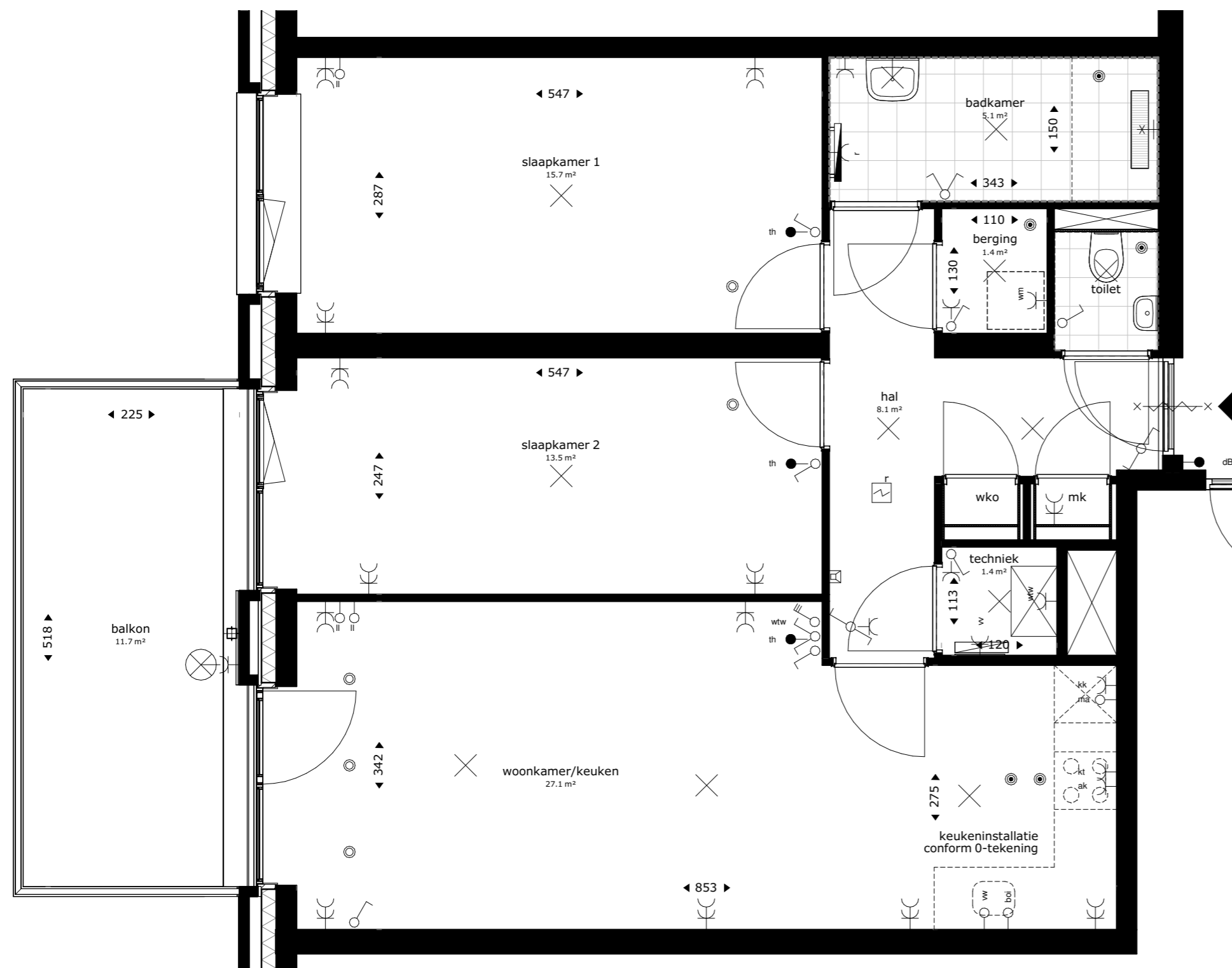

Renvooi

| | | | |
|-----|---|--|---|
| wko | warmte koude opslag | | wandlichtpunt |
| mk | meterkast | | schel |
| | opstelplek kooktoestel | | wisselschakelaar |
| wm | opstelplek wasmachine | | enkelpolige schakelaar |
| | afvoerpunt WTW-installatie (plafond) positie en aantal indicatief | | enkelpolige dubbele schakelaar |
| | afvoerpunt WTW-installatie (wand) positie en aantal indicatief | | bediening mv |
| | toevoerpunt WTW-installatie positie en aantal indicatief | | dubbele w.c.d. met randaarde |
| | wtw ventilatie opstelling met afzuigventiel op de box | | loze leiding |
| | rookmelder | | loze leiding, t.b.v. boiler |
| | hemelwaterafvoer | | loze leiding, t.b.v. boiler |
| | elektrische badkamer radiator | | loze leiding, t.b.v. combimagnetron |
| | vloerverdeler verwarming | | loze leiding t.b.v. vaatwasser |
| | douchekraan | | enkele w.c.d. t.b.v. koelkast |
| | intercom | | enkele w.c.d. t.b.v. kooktoestel |
| | thermostaat | | enkele w.c.d. met randaarde |
| | deurbel | | enkele w.c.d. t.b.v. afzuigkap |
| | plafond lichtpunt | | enkele w.c.d. t.b.v. elektrische radiator |
| | lichtpunt buiten | | enkele w.c.d. t.b.v. ventilatie-unit |
| | | | enkele w.c.d. t.b.v. wamtepomp |
| | | | enkele w.c.d. t.b.v. wasmachine op aparte groep |
| | | | enkele w.c.d. t.b.v. vloerverdeler |

De krijtstreep methode

In meerdere verblijfsruimtes is de krijtstreep methode toegepast: Een ruimte hoeft binnen de bouwregelgeving niet fysiek door wanden omgeven te zijn. Er kan gewerkt worden met een 'fictieve' scheidingsconstructie voor een functiegebied, verblijfsgebied, functieruimte of verblijfsruimte.

Deze methode wordt toegepast als een gebied niet aan de eisen voor daglichttoetreding kan voldoen, de oppervlakte van het verblijfsgebied wordt afgestemd op de beschikbare hoeveelheid daglichtoppervlakte.

Aan- en afvoerpunten WTW-installatie kunnen nog wijzigen - deze zijn indicatief weergegeven op tekening.

GBO=76.75m²

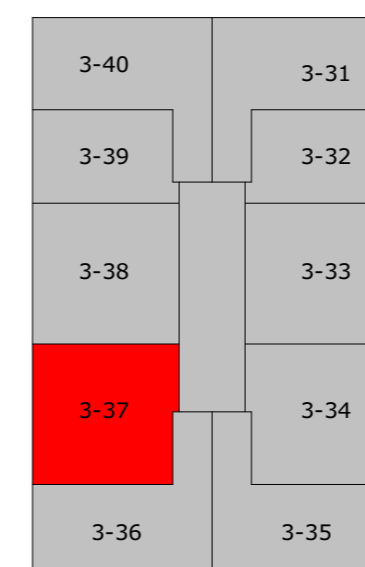

3e verdieping



project
Ontwikkeling Cosunpark Breda
Gebouw 2 en 3

omschrijving
Appartement type Q - 3e verdieping - bouwnummer 3-37

| | | | |
|----------------------|---------------------------|-------------------------|------------------------------|
| opdrachtgever | schaal 1:50 | gewijzigd 12-04-2023 | projectnummer 6217_00 |
| formaat A2 | status Verkooptekening | | tekeningnummer 3-APP-Q-37 |
| getekend ev/jl/bb | datum 7-4-2023 | | |

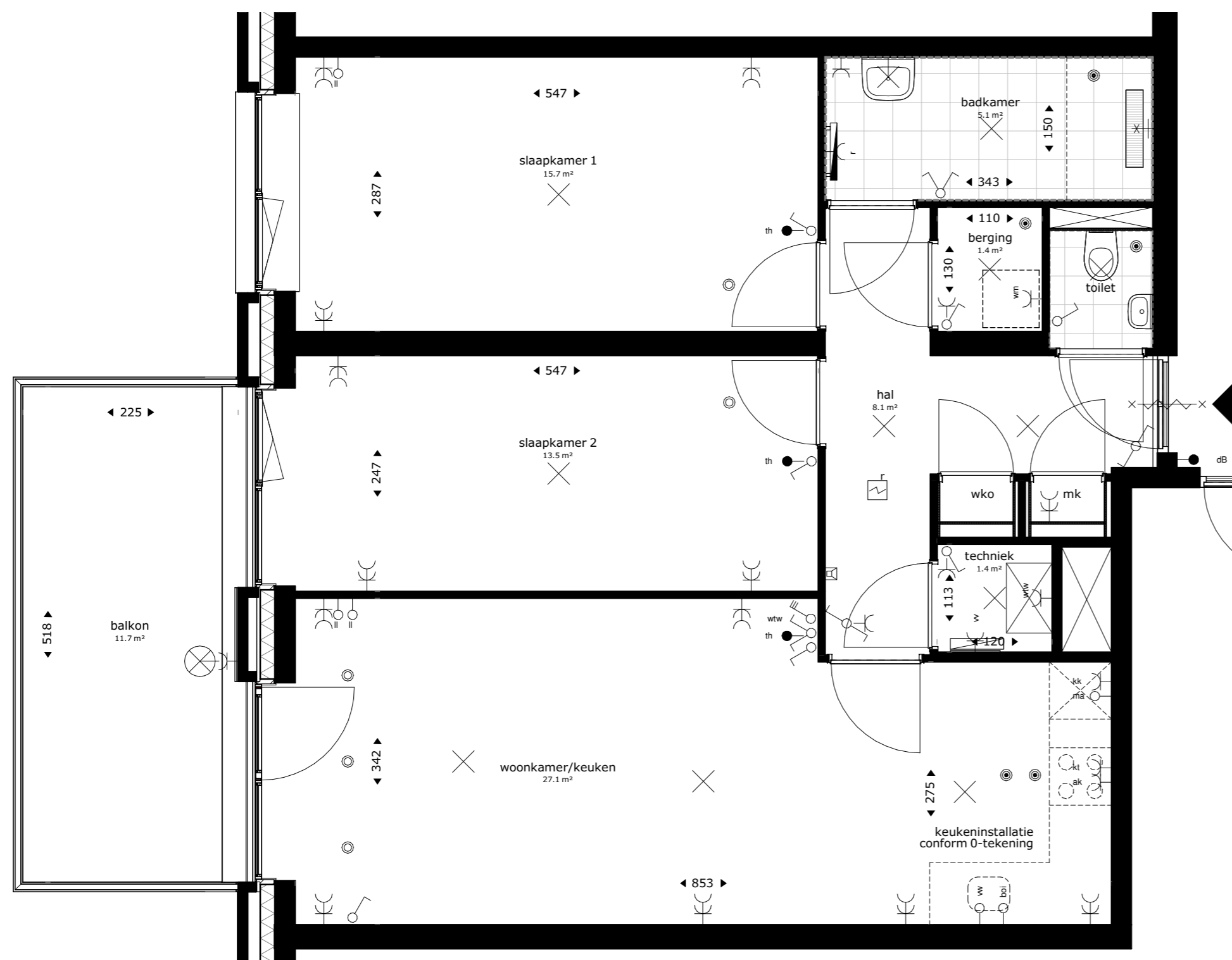

Renvooi

| | | | |
|-----|---|--|---|
| wko | warmte koude opslag | | wandlichtpunt |
| mk | meterkast | | schel |
| | opstelplek kooktoestel | | wisselschakelaar |
| wm | opstelplek wasmachine | | enkelpolige schakelaar |
| | afvoerpunt WTW-installatie (plafond) positie en aantal indicatief | | enkelpolige dubbele schakelaar |
| | afvoerpunt WTW-installatie (wand) positie en aantal indicatief | | bediening mv |
| | toevoerpunt WTW-installatie positie en aantal indicatief | | dubbele w.c.d. met randaarde |
| | wtw ventilatie opstelling met afzuigventiel op de box | | loze leiding |
| | rookmelder | | loze leiding, t.b.v. boiler |
| | hemelwaterafvoer | | loze leiding, t.b.v. vaatwasser |
| | elektrische badkamer radiator | | loze leiding, t.b.v. combimagnetron |
| | vloerverdeler verwarming | | loze leiding, t.b.v. wasmachine |
| | douchekraan | | enkele w.c.d. t.b.v. koelkast |
| | intercom | | enkele w.c.d. t.b.v. kooktoestel |
| | thermostaat | | enkele w.c.d. met randaarde |
| | deurbel | | enkele w.c.d. t.b.v. afzuigkap |
| | plafond lichtpunt | | enkele w.c.d. t.b.v. elektrische radiator |
| | lichtpunt buiten | | enkele w.c.d. t.b.v. ventilatie-unit |
| | | | enkele w.c.d. t.b.v. wamtepomp |
| | | | enkele w.c.d. t.b.v. wasmachine op aparte groep |
| | | | enkele w.c.d. t.b.v. vloerverdeler |

De krijtstreep methode

In meerdere verblijfsruimtes is de krijtstreep methode toegepast: Een ruimte hoeft binnen de bouwregelgeving niet fysiek door wanden omgeven te zijn. Er kan gewerkt worden met een 'fictieve' scheidingsconstructie voor een functiegebied, verblijfsgebied, functieruimte of verblijfsruimte.

Deze methode wordt toegepast als een gebied niet aan de eisen voor daglichttoetreding kan voldoen, de oppervlakte van het verblijfsgebied wordt afgestemd op de beschikbare hoeveelheid daglichtoppervlakte.

Aan- en afvoerpunten WTW-installatie kunnen nog wijzigen - deze zijn indicatief weergegeven op tekening.

GBO=76.75m²

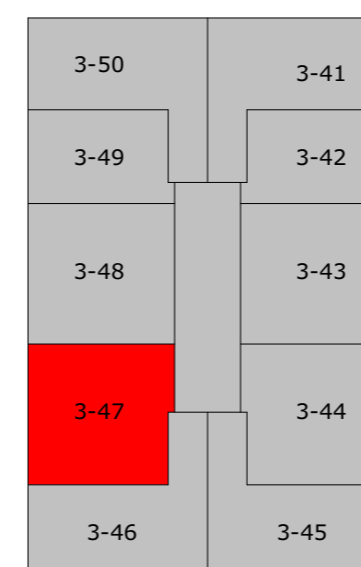

4e verdieping



project
Ontwikkeling Cosunpark Breda
Gebouw 2 en 3

omschrijving
Appartement type Q - 4e verdieping - bouwnummer 3-47

| | | | |
|----------------------|---------------------------|-------------------------|------------------------------|
| opdrachtgever | schaal 1:50 | gewijzigd 12-04-2023 | projectnummer 6217_00 |
| formaat A2 | status Verkooptekening | | tekeningnummer 3-APP-Q-47 |
| getekend ev/jl/bb | datum 7-4-2023 | | |

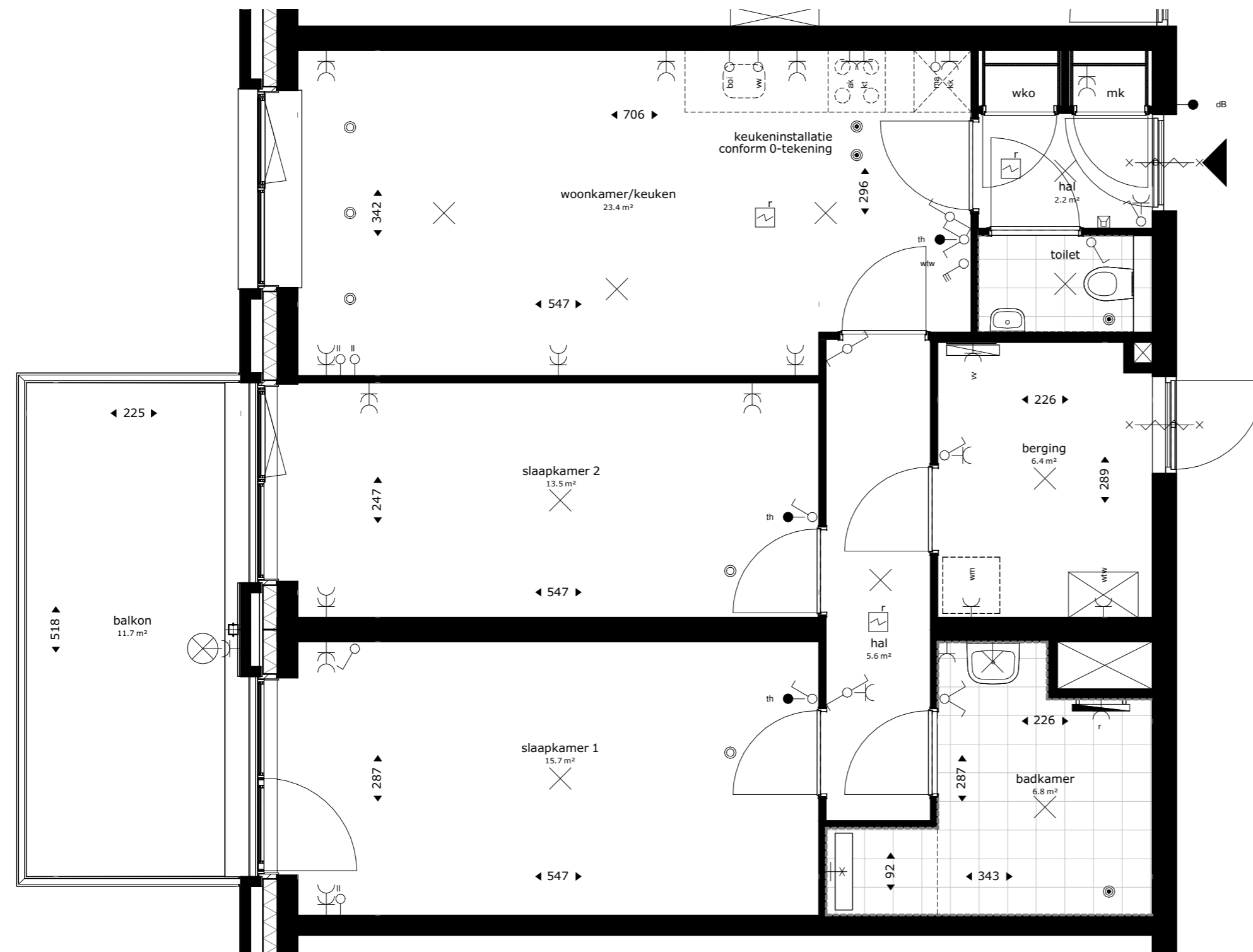

Renvooi

| | | | |
|-----|--|--|---|
| wko | warmte koude opslag | | wandlichtpunt |
| mk | meterkast | | schel |
| | opstelplek kooktoestel | | wisselschakelaar |
| wm | opstelplek wasmachine | | enkelpolige schakelaar |
| | afvoerpunt WTW-installatie (plafond) positie en aantal indicatief | | enkelpolige dubbele schakelaar |
| | afvoerpunt WTW-installatie (wand) positie en aantal indicatief | | bediening mv |
| | toevoerpunt WTW-installatie positie en aantal indicatief | | dubbele w.c.d. met randaarde |
| | wtw ventilatie opstelling met afzuigventiel op de box | | loze leiding |
| | rookmelder | | loze leiding, t.b.v. boiler |
| | hemelwaterafvoer | | loze leiding, t.b.v. combimagnetron |
| | elektrische badkamer radiator | | loze leiding, t.b.v. vaatwasser |
| | vloerverdeler verwarming | | enkele w.c.d. t.b.v. koelkast |
| | douchekraan | | enkele w.c.d. t.b.v. kooktoestel |
| | intercom | | enkele w.c.d. met randaarde |
| | thermostaat | | enkele w.c.d. t.b.v. afzuigkap |
| | deurbel | | enkele w.c.d. t.b.v. elektrische radiator |
| | plafond lichtpunt | | enkele w.c.d. t.b.v. ventilatie-unit |
| | lichtpunt buiten | | enkele w.c.d. t.b.v. wamtepomp |
| | | | enkele w.c.d. t.b.v. wasmachine op aparte groep |
| | | | enkele w.c.d. t.b.v. vloerverdeler |

De krijtstreep methode

In meerdere verblijfsruimtes is de krijtstreep methode toegepast: Een ruimte hoeft binnen de bouwregelgeving niet fysiek door wanden omgeven te zijn. Er kan gewerkt worden met een 'fictieve' scheidingsconstructie voor een functiegebied, verblijfsgebied, functieruimte of verblijfsruimte.

Deze methode wordt toegepast als een gebied niet aan de eisen voor daglichttoetreding kan voldoen, de oppervlakte van het verblijfsgebied wordt afgestemd op de beschikbare hoeveelheid daglichtoppervlakte.

Aan- en afvoerpunten WTW-installatie kunnen nog wijzigen - deze zijn indicatief weergegeven op tekening.

GBO=78.71m²

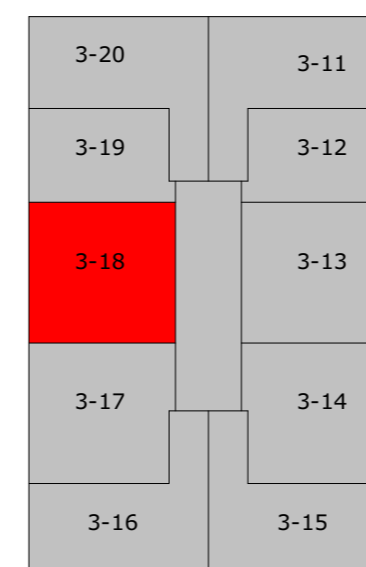

1e verdieping



project
Ontwikkeling Cosunpark Breda
Gebouw 2 en 3

omschrijving
Appartement type R - 1e verdieping - bouwnummer 3-18

| | | | |
|----------------------|---------------------------|-------------------------|------------------------------|
| opdrachtgever | schaal 1:50 | gewijzigd 12-04-2023 | projectnummer 6217_00 |
| formaat A2 | status Verkooptekening | | tekeningnummer 3-APP-R-18 |
| getekend ev/jl/bb | datum 7-4-2023 | | |

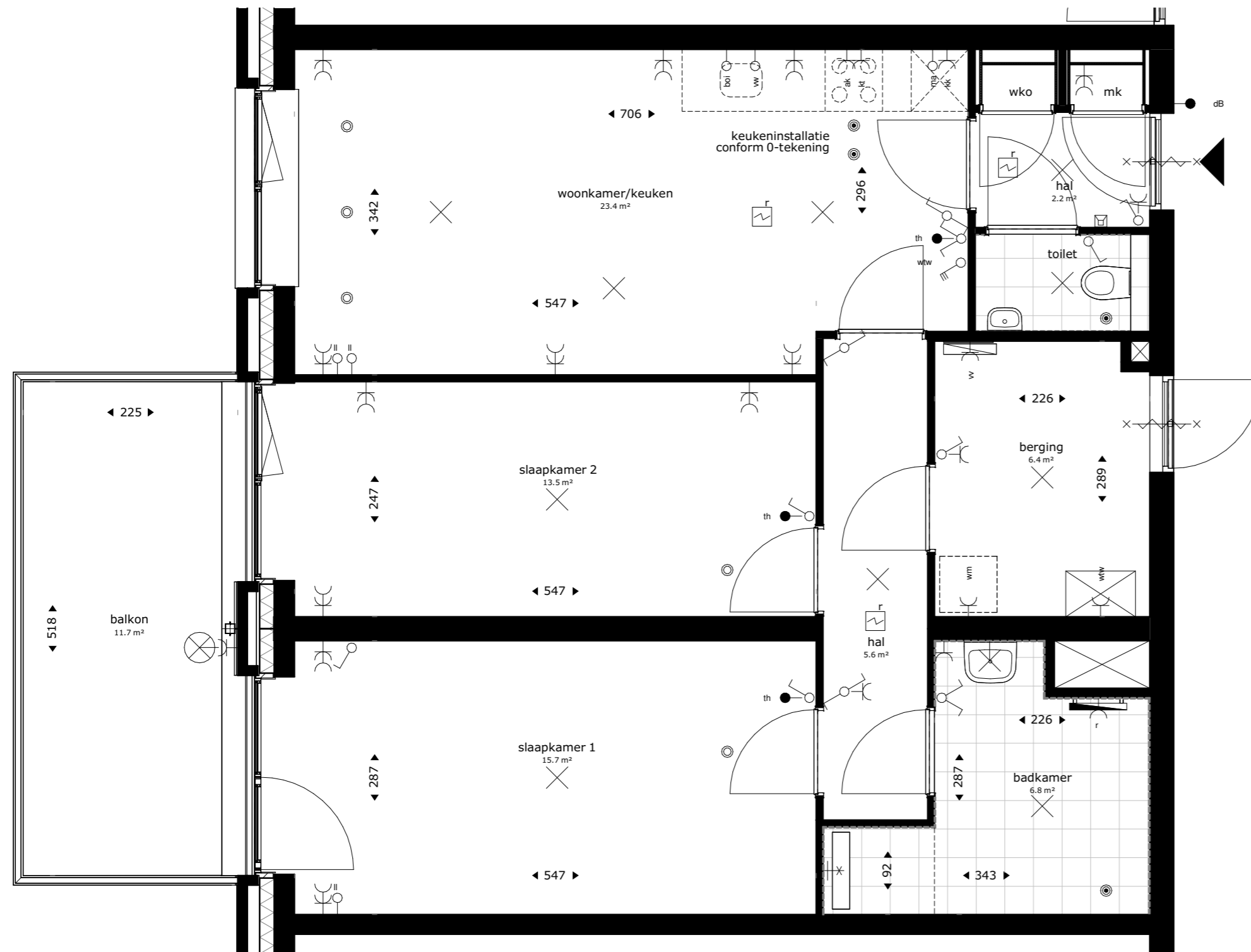

Renvooi

| | | | |
|-----|---|--|---|
| wko | warmte koude opslag | | wandlichtpunt |
| mk | meterkast | | schel |
| | opstelplek kooktoestel | | wisselschakelaar |
| wm | opstelplek wasmachine | | enkelpolige schakelaar |
| | afvoerpunt WTW-installatie (plafond) positie en aantal indicatief | | enkelpolige dubbele schakelaar |
| | afvoerpunt WTW-installatie (wand) positie en aantal indicatief | | bediening mv |
| | toevoerpunt WTW-installatie positie en aantal indicatief | | dubbele w.c.d. met randaarde |
| | wtw ventilatie opstelling met afzuigventiel op de box | | loze leiding |
| | rookmelder | | loze leiding, t.b.v. boiler |
| | hemelwaterafvoer | | loze leiding, t.b.v. combimagnetron |
| | elektrische badkamer radiator | | loze leiding t.b.v. vaatwasser |
| | vloerverdeler verwarming | | enkele w.c.d. t.b.v. koelkast |
| | douchekraan | | enkele w.c.d. t.b.v. kooktoestel |
| | intercom | | enkele w.c.d. met randaarde |
| | thermostaat | | enkele w.c.d. t.b.v. afzuigkap |
| | deurbel | | enkele w.c.d. t.b.v. elektrische radiator |
| | plafond lichtpunt | | enkele w.c.d. t.b.v. ventilatie-unit |
| | lichtpunt buiten | | enkele w.c.d. t.b.v. warmtepomp |
| | | | enkele w.c.d. t.b.v. wasmachine op aparte groep |
| | | | enkele w.c.d. t.b.v. vloerverdeler |

De krijtstreep methode

In meerdere verblijfsruimtes is de krijtstreep methode toegepast: Een ruimte hoeft binnen de bouwregelgeving niet fysiek door wanden omgeven te zijn. Er kan gewerkt worden met een 'fictieve' scheidingsconstructie voor een functiegebied, verblijfsgebied, functieruimte of verblijfsruimte.

Deze methode wordt toegepast als een gebied niet aan de eisen voor daglichttoetreding kan voldoen, de oppervlakte van het verblijfsgebied wordt afgestemd op de beschikbare hoeveelheid daglichtoppervlakte.

Aan- en afvoerpunten WTW-installatie kunnen nog wijzigen - deze zijn indicatief weergegeven op tekening.

GBO=78.71m²

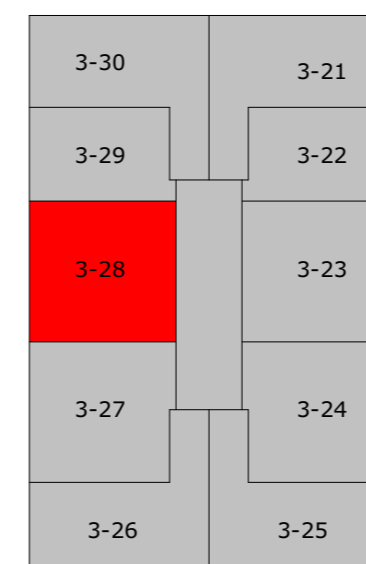

2e verdieping



project
Ontwikkeling Cosunpark Breda
Gebouw 2 en 3

omschrijving
Appartement type R - 2e verdieping - bouwnummer 3-28

| | | | |
|----------------------|---------------------------|-------------------------|------------------------------|
| opdrachtgever | schaal 1:50 | gewijzigd 12-04-2023 | projectnummer 6217_00 |
| formaat A2 | status Verkooptekening | | tekeningnummer 3-APP-R-28 |
| getekend ev/jl/bb | datum 7-4-2023 | | |

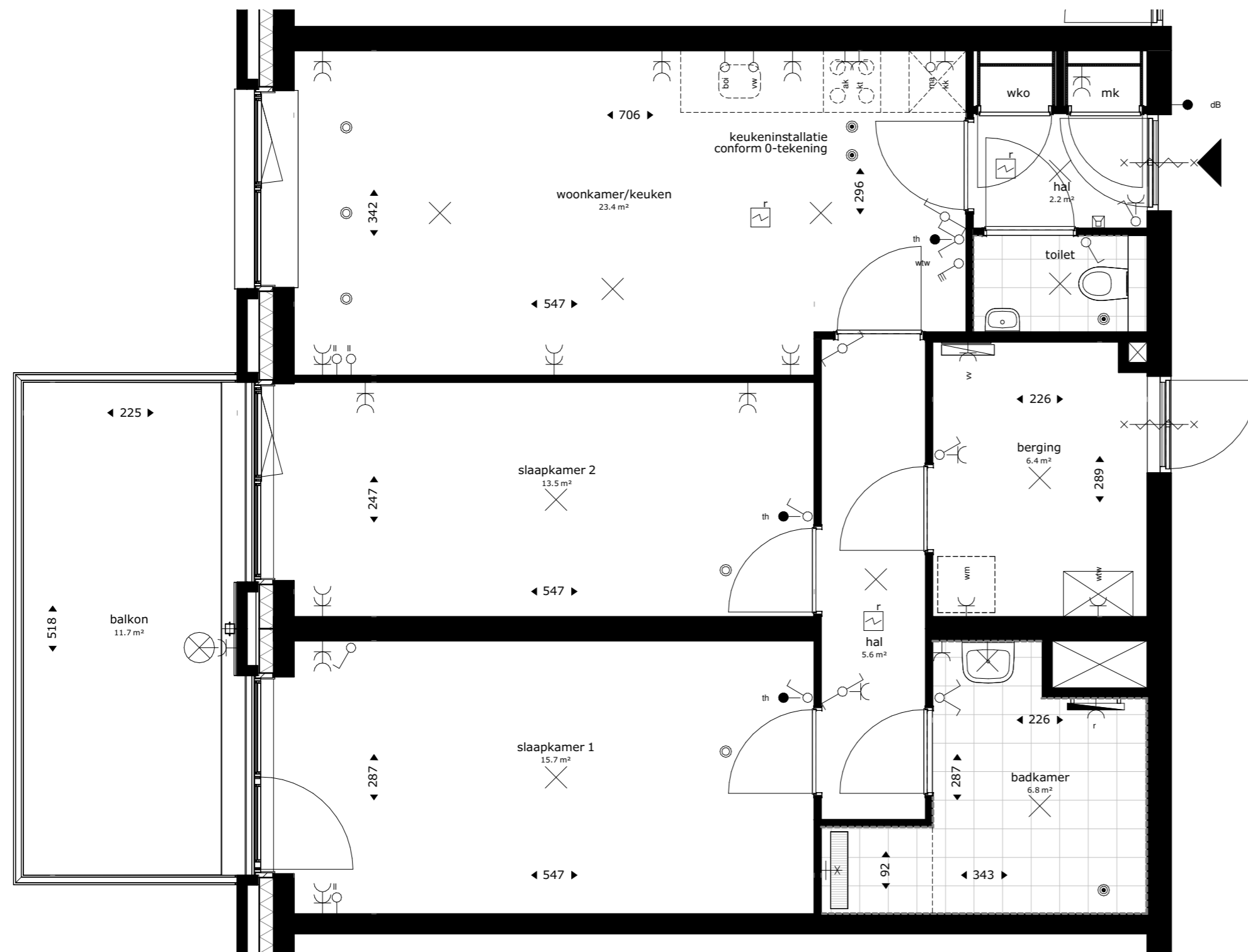

Renvooi

| | | | |
|-----|--|--|---|
| wko | warmte koude opslag | | wandlichtpunt |
| mk | meterkast | | schel |
| | opstelplek kooktoestel | | wisselschakelaar |
| wm | opstelplek wasmachine | | enkelpolige schakelaar |
| | afvoerpunt WTW-installatie (plafond) positie en aantal indicatief | | enkelpolige dubbele schakelaar |
| | afvoerpunt WTW-installatie (wand) positie en aantal indicatief | | bediening mv |
| | toevoerpunt WTW-installatie positie en aantal indicatief | | dubbele w.c.d. met randaarde |
| | wtw ventilatie opstelling met afzuigventiel op de box | | loze leiding |
| | rookmelder | | loze leiding, t.b.v. boiler |
| | hemelwaterafvoer | | loze leiding, t.b.v. combimagnetron |
| | elektrische badkamer radiator | | loze leiding t.b.v. vaatwasser |
| | vloerverdeler verwarming | | enkele w.c.d. t.b.v. koelkast |
| | douchekraan | | enkele w.c.d. t.b.v. kooktoestel |
| | intercom | | enkele w.c.d. met randaarde |
| | thermostaat | | enkele w.c.d. t.b.v. afzuigkap |
| | deurbel | | enkele w.c.d. t.b.v. elektrische radiator |
| | plafond lichtpunt | | enkele w.c.d. t.b.v. ventilatie-unit |
| | lichtpunt buiten | | enkele w.c.d. t.b.v. wamtepomp |
| | | | enkele w.c.d. t.b.v. wasmachine op aparte groep |
| | | | enkele w.c.d. t.b.v. vloerverdeler |

De krijtstreep methode

In meerdere verblijfsruimtes is de krijtstreep methode toegepast: Een ruimte hoeft binnen de bouwregelgeving niet fysiek door wanden omgeven te zijn. Er kan gewerkt worden met een 'fictieve' scheidingsconstructie voor een functiegebied, verblijfsgebied, functieruimte of verblijfsruimte.

Deze methode wordt toegepast als een gebied niet aan de eisen voor daglichttoetreding kan voldoen, de oppervlakte van het verblijfsgebied wordt afgestemd op de beschikbare hoeveelheid daglichtoppervlakte.

Aan- en afvoerpunten WTW-installatie kunnen nog wijzigen - deze zijn indicatief weergegeven op tekening.

GBO=78.71m²

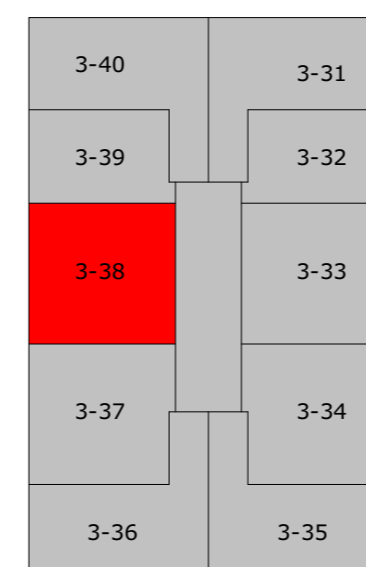

3e verdieping



project
**Ontwikkeling Cosunpark Breda
Gebouw 2 en 3**

omschrijving
Appartement type R - 3e verdieping - bouwnummer 3-38

| | | | |
|----------------------|---------------------------|-------------------------|-------------------------------------|
| opdrachtgever | schaal 1:50 | gewijzigd 12-04-2023 | projectnummer 6217_00 |
| formaat A2 | status Verkooptekening | | tekeningnummer 3-APP-R-38 |
| getekend ev/jl/bb | datum 7-4-2023 | | |

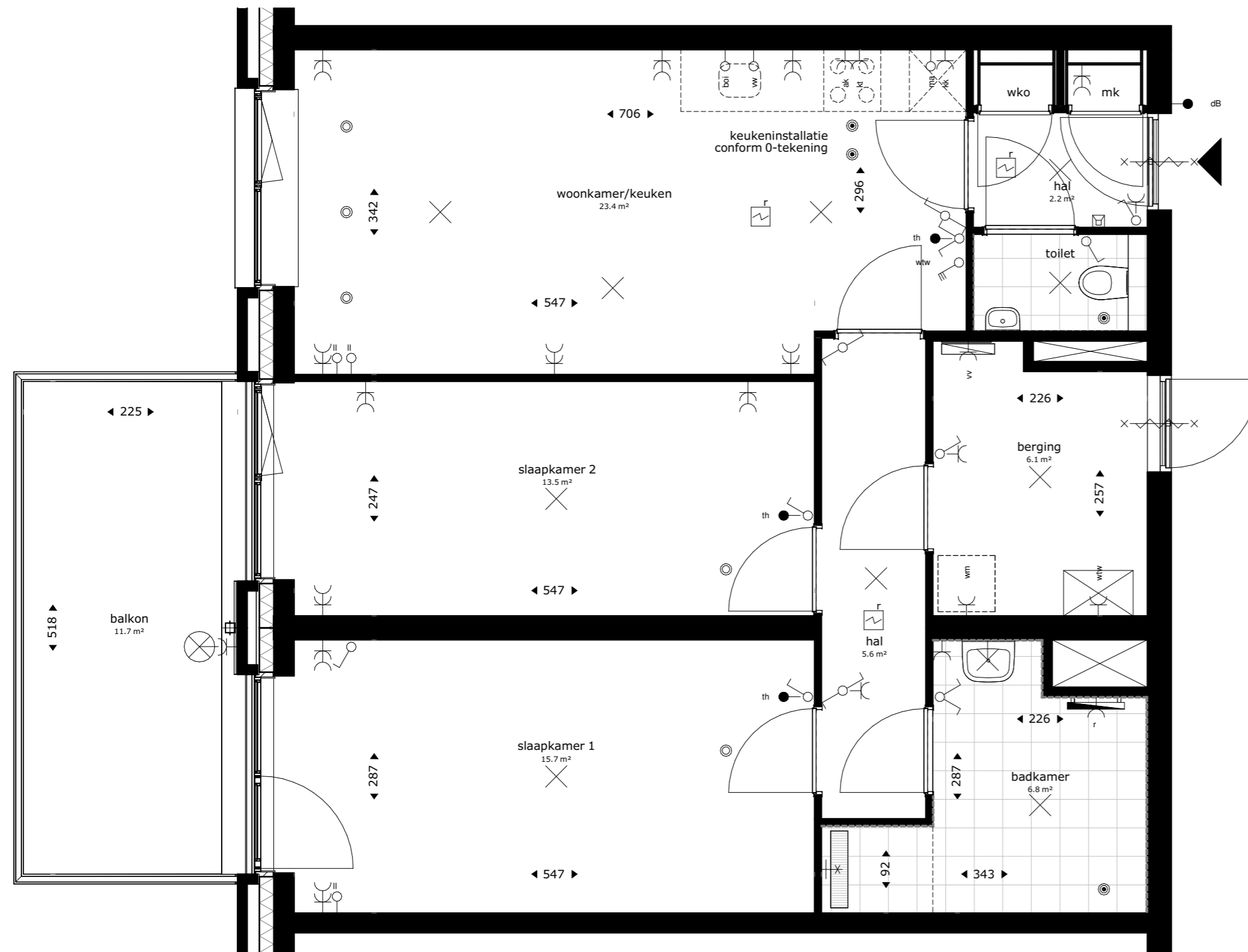

Renvooi

| | | | |
|-----|---|--|---|
| wko | warmte koude opslag | | wandlichtpunt |
| mk | meterkast | | schel |
| | opstelplek kooktoestel | | wisselschakelaar |
| wm | opstelplek wasmachine | | enkelpolige schakelaar |
| | afvoerpunt WTW-installatie (plafond) positie en aantal indicatief | | enkelpolige dubbele schakelaar |
| | afvoerpunt WTW-installatie (wand) positie en aantal indicatief | | bediening mv |
| | toevoerpunt WTW-installatie positie en aantal indicatief | | dubbele w.c.d. met randaarde |
| | wtw ventilatie opstelling met afzuigventiel op de box | | loze leiding |
| | rookmelder | | loze leiding, t.b.v. boiler |
| | hemelwaterafvoer | | loze leiding, t.b.v. combimagnetron |
| | elektrische badkamer radiator | | loze leiding t.b.v. vaatwasser |
| | vloerverdeler verwarming | | enkele w.c.d. t.b.v. koelkast |
| | douchekraan | | enkele w.c.d. t.b.v. kooktoestel |
| | intercom | | enkele w.c.d. met randaarde |
| | thermostaat | | enkele w.c.d. t.b.v. afzuigkap |
| | deurbel | | enkele w.c.d. t.b.v. elektrische radiator |
| | plafond lichtpunt | | enkele w.c.d. t.b.v. ventilatie-unit |
| | lichtpunt buiten | | enkele w.c.d. t.b.v. warmtepomp |
| | | | enkele w.c.d. t.b.v. wasmachine op aparte groep |
| | | | enkele w.c.d. t.b.v. vloerverdeler |

De krijtstreep methode

In meerdere verblijfsruimtes is de krijtstreep methode toegepast: Een ruimte hoeft binnen de bouwregelgeving niet fysiek door wanden omgeven te zijn. Er kan gewerkt worden met een 'fictieve' scheidingsconstructie voor een functiegebied, verblijfsgebied, functieruimte of verblijfsruimte.

Deze methode wordt toegepast als een gebied niet aan de eisen voor daglichttoetreding kan voldoen, de oppervlakte van het verblijfsgebied wordt afgestemd op de beschikbare hoeveelheid daglichtoppervlakte.

Aan- en afvoerpunten WTW-installatie kunnen nog wijzigen - deze zijn indicatief weergegeven op tekening.

GBO=78.71m²

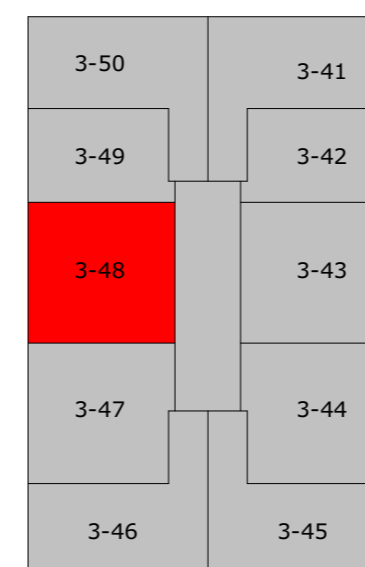

4e verdieping



project
**Ontwikkeling Cosunpark Breda
 Gebouw 2 en 3**

omschrijving
Appartement type R - 4e verdieping - bouwnummer 3-48

| | | | |
|----------------------|---------------------------|-------------------------|-------------------------------------|
| opdrachtgever | schaal 1:50 | gewijzigd 12-04-2023 | projectnummer 6217_00 |
| formaat A2 | status Verkooptekening | | tekeningnummer 3-APP-R-48 |
| getekend ev/jl/bb | datum 7-4-2023 | | |

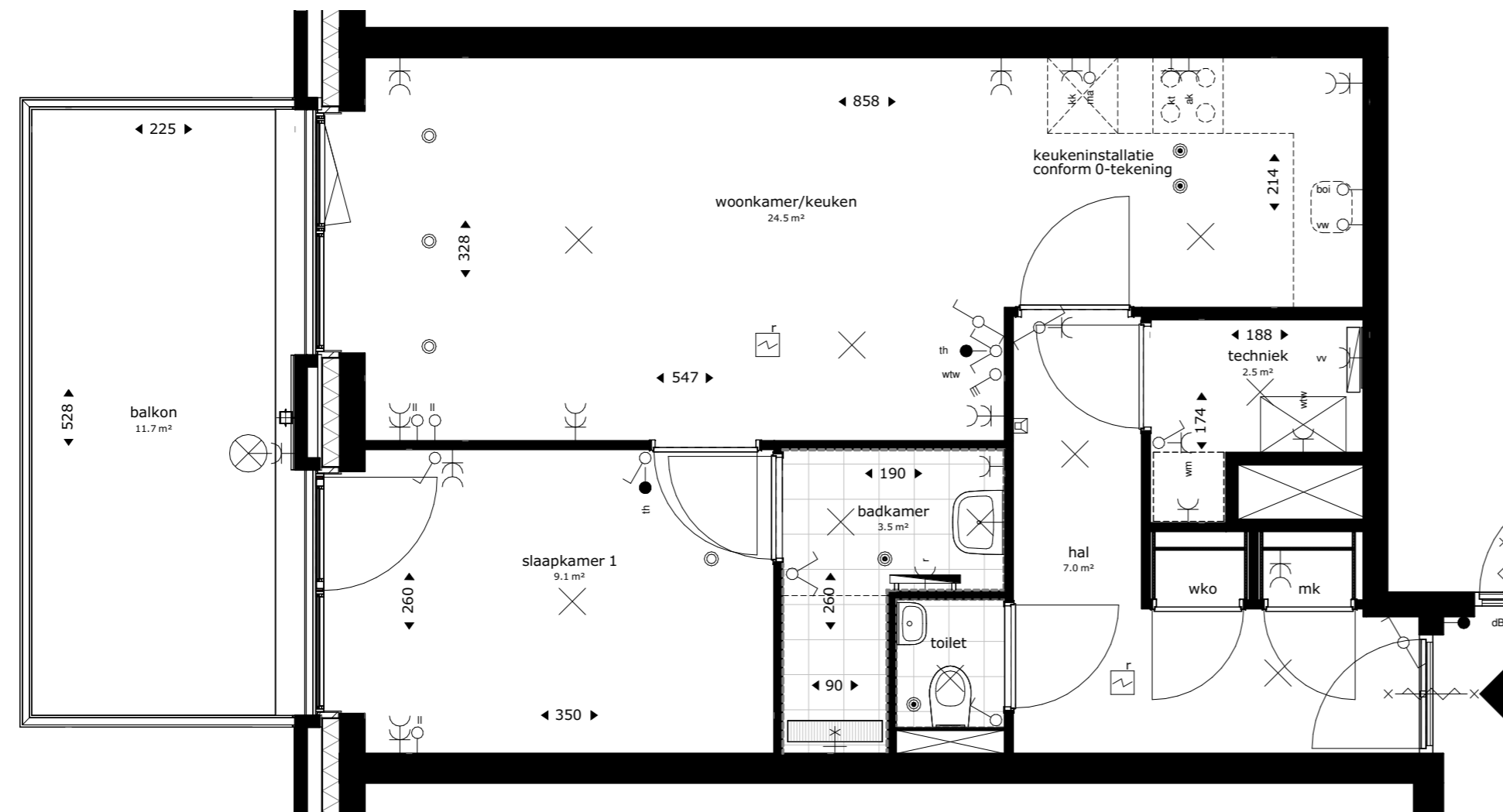

Renvooi

| | | | |
|-----|---|--|---|
| wko | warmte koude opslag | | wandlichtpunt |
| mk | meterkast | | schel |
| | opstelplek kooktoestel | | wisselschakelaar |
| wm | opstelplek wasmachine | | enkelpolige schakelaar |
| | afvoerpunt WTW-installatie (plafond) positie en aantal indicatief | | enkelpolige dubbele schakelaar |
| | afvoerpunt WTW-installatie (wand) positie en aantal indicatief | | bediening mv |
| | toevoerpunt WTW-installatie positie en aantal indicatief | | dubbele w.c.d. met randaarde |
| | wtw ventilatie opstelling met afzuigventiel op de box | | loze leiding |
| | rookmelder | | loze leiding, t.b.v. boiler |
| | hemelwaterafvoer | | loze leiding, t.b.v. combimagnetron |
| | elektrische badkamer radiator | | loze leiding, t.b.v. vaatwasser |
| | vloerverdeler verwarming | | enkele w.c.d. t.b.v. koelkast |
| | douchekraan | | enkele w.c.d. t.b.v. kooktoestel |
| | intercom | | enkele w.c.d. met randaarde |
| | thermostaat | | enkele w.c.d. t.b.v. afzuigkap |
| | deurbel | | enkele w.c.d. t.b.v. elektrische radiator |
| | plafond lichtpunt | | enkele w.c.d. t.b.v. ventilatie-unit |
| | lichtpunt buiten | | enkele w.c.d. t.b.v. wampomp |
| | | | enkele w.c.d. t.b.v. wasmachine op aparte groep |
| | | | enkele w.c.d. t.b.v. vloerverdeler |

De krijtstreep methode

In meerdere verblijfsruimtes is de krijtstreep methode toegepast: Een ruimte hoeft binnen de bouwregelgeving niet fysiek door wanden omgeven te zijn. Er kan gewerkt worden met een 'fictieve' scheidingsconstructie voor een functiegebied, verblijfsgebied, functieruimte of verblijfsruimte.

Deze methode wordt toegepast als een gebied niet aan de eisen voor daglichttoetreding kan voldoen, de oppervlakte van het verblijfsgebied wordt afgestemd op de beschikbare hoeveelheid daglichtoppervlakte.

Aan- en afvoerpunten WTW-installatie kunnen nog wijzigen - deze zijn indicatief weergegeven op tekening.

GBO=50.52m²

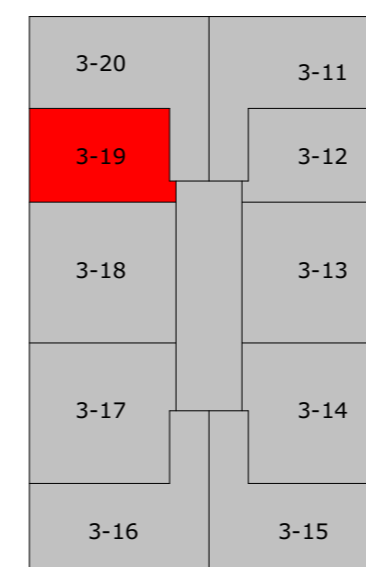

1e verdieping



project
Ontwikkeling Cosunpark Breda
Gebouw 2 en 3

omschrijving
Appartement type S - 1e verdieping - bouwnummer 3-19

| | | | |
|----------------------|---------------------------|-------------------------|------------------------------|
| opdrachtgever | schaal 1:50 | gewijzigd 12-04-2023 | projectnummer 6217_00 |
| formaat A2 | status Verkooptekening | | tekeningnummer 3-APP-S-19 |
| getekend ev/jl/bb | datum 7-4-2023 | | |

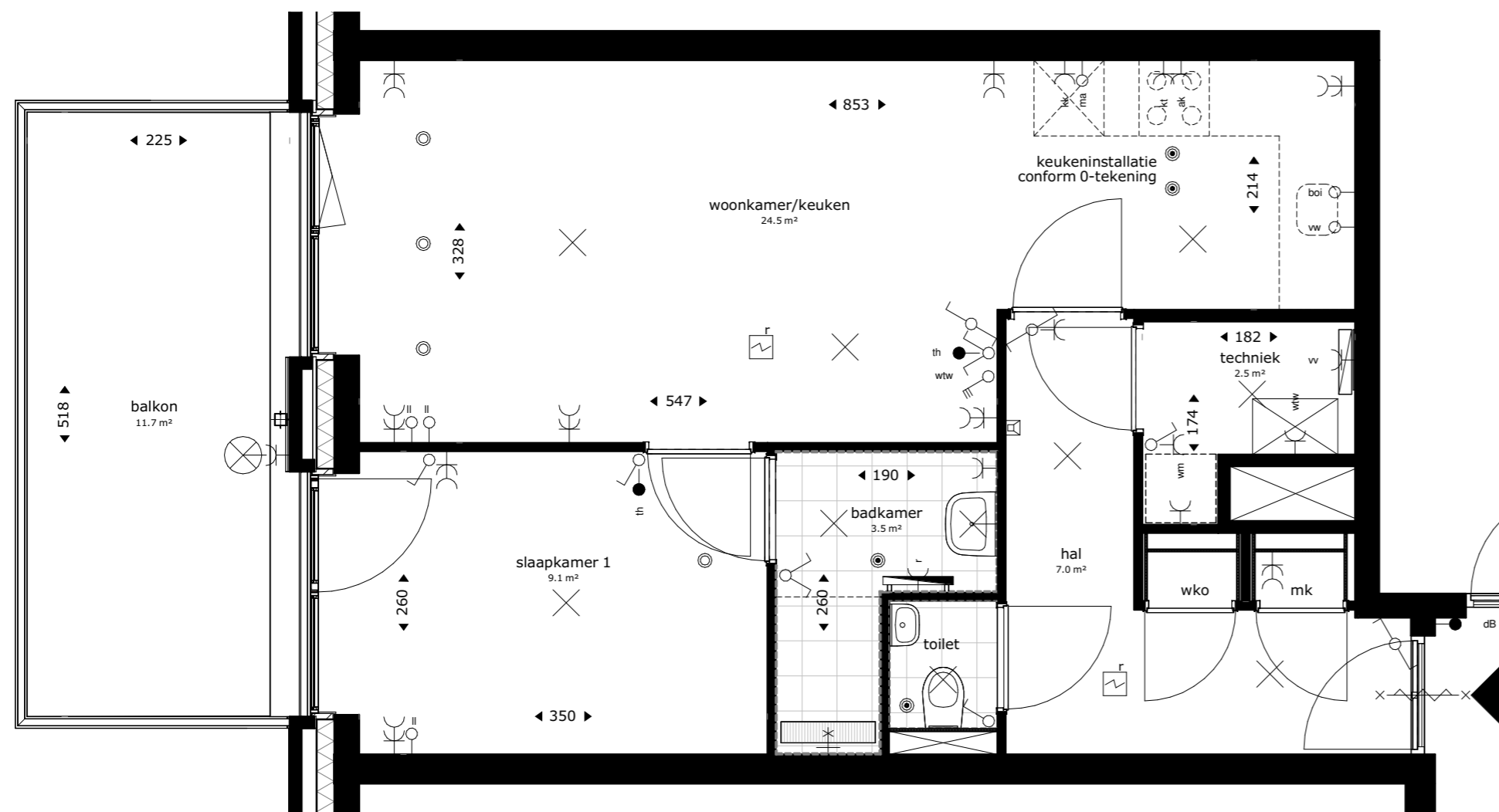

Renvoor

| | | | |
|-----|---|--|---|
| wko | warmte koude opslag | | wandlichtpunt |
| mk | meterkast | | schel |
| | opstelplek kooktoestel | | wisselschakelaar |
| wm | opstelplek wasmachine | | enkelpolige schakelaar |
| | afvoerpunt WTW-installatie (plafond) positie en aantal indicatief | | enkelpolige dubbele schakelaar |
| | afvoerpunt WTW-installatie (wand) positie en aantal indicatief | | bediening mv |
| | toevoerpunt WTW-installatie positie en aantal indicatief | | dubbele w.c.d. met randaarde |
| | wtw ventilatie opstelling met afzuigventiel op de box | | loze leiding |
| | rookmelder | | loze leiding, t.b.v. boiler |
| | hemelwaterafvoer | | loze leiding, t.b.v. vaatwasser |
| | elektrische badkamer radiator | | loze leiding, t.b.v. combimagnetron |
| | vloerverdeler verwarming | | loze leiding, t.b.v. wasmachine |
| | douchekraan | | enkele w.c.d. t.b.v. koelkast |
| | intercom | | enkele w.c.d. t.b.v. kooktoestel |
| | thermostaat | | enkele w.c.d. met randaarde |
| | deurbel | | enkele w.c.d. t.b.v. afzuigkap |
| | plafond lichtpunt | | enkele w.c.d. t.b.v. elektrische radiator |
| | lichtpunt buiten | | enkele w.c.d. t.b.v. ventilatie-unit |
| | | | enkele w.c.d. t.b.v. wamtepomp |
| | | | enkele w.c.d. t.b.v. wasmachine op aparte groep |
| | | | enkele w.c.d. t.b.v. vloerverdeler |

De krijtstreep methode

In meerdere verblijfsruimtes is de krijtstreep methode toegepast: Een ruimte hoeft binnen de bouwregelgeving niet fysiek door wanden omgeven te zijn. Er kan gewerkt worden met een 'fictieve' scheidingsconstructie voor een functiegebied, verblijfsgebied, functieruimte of verblijfsruimte.

Deze methode wordt toegepast als een gebied niet aan de eisen voor daglichttoetreding kan voldoen, de oppervlakte van het verblijfsgebied wordt afgestemd op de beschikbare hoeveelheid daglichtoppervlakte.

Aan- en afvoerpunten WTW-installatie kunnen nog wijzigen - deze zijn indicatief weergegeven op tekening.

GBO=50.56m²

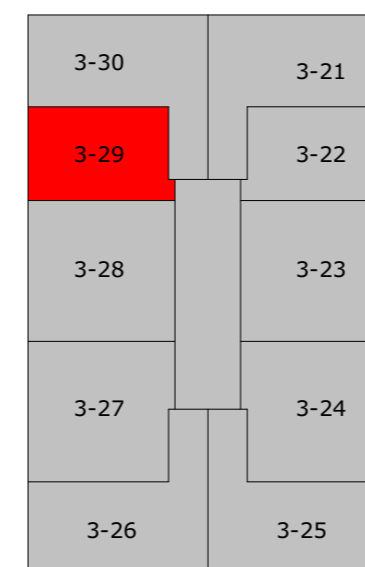

2e verdieping



project
**Ontwikkeling Cosunpark Breda
 Gebouw 2 en 3**

omschrijving
Appartement type S - 2e verdieping - bouwnummer 3-29

| | | | |
|----------------------|---------------------------|-------------------------|-------------------------------------|
| opdrachtgever | schaal 1:50 | gewijzigd 12-04-2023 | projectnummer 6217_00 |
| formaat A2 | status Verkooptekening | | tekeningnummer 3-APP-S-29 |
| getekend ev/jl/bb | datum 7-4-2023 | | |

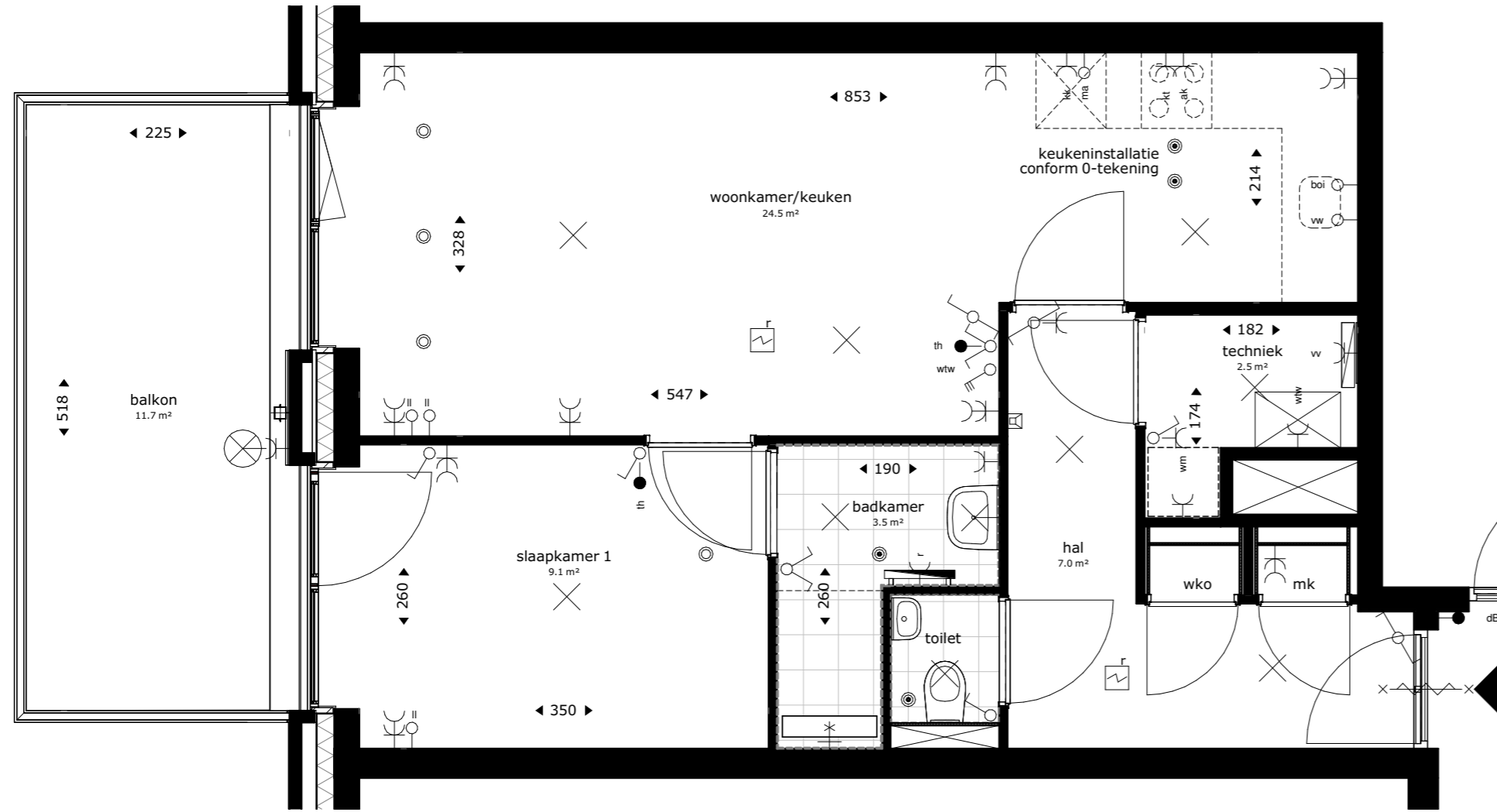

Renvoor

| | | | |
|-----|---|--|---|
| wko | warmte koude opslag | | wandlichtpunt |
| mk | meterkast | | schel |
| | opstelplek kooktoestel | | wisselschakelaar |
| wm | opstelplek wasmachine | | enkelpolige schakelaar |
| | afvoerpunt WTW-installatie (plafond) positie en aantal indicatief | | enkelpolige dubbele schakelaar |
| | afvoerpunt WTW-installatie (wand) positie en aantal indicatief | | bediening mv |
| | toevoerpunt WTW-installatie positie en aantal indicatief | | dubbele w.c.d. met randaarde |
| | | | loze leiding |
| | | | loze leiding, t.b.v. boiler |
| | wtw ventilatie opstelling met afzuigventiel op de box | | loze leiding, t.b.v. vaatwasser |
| | rookmelder | | loze leiding, t.b.v. combimagnetron |
| | hemelwaterafvoer | | loze leiding, t.b.v. vaatwasser |
| | elektrische badkamer radiator | | enkele w.c.d. t.b.v. koelkast |
| | vloerverdeler verwarming | | enkele w.c.d. t.b.v. kooktoestel |
| | douche kraan | | enkele w.c.d. met randaarde |
| | intercom | | enkele w.c.d. t.b.v. afzuigkap |
| | thermostaat | | enkele w.c.d. t.b.v. elektrische radiator |
| | deurbel | | enkele w.c.d. t.b.v. ventilatie-unit |
| | plafond lichtpunt | | enkele w.c.d. t.b.v. wampomp |
| | lichtpunt buiten | | enkele w.c.d. t.b.v. wasmachine op aparte groep |
| | | | enkele w.c.d. t.b.v. vloerverdeler |

De krijtstreep methode

In meerdere verblijfsruimtes is de krijtstreep methode toegepast: Een ruimte hoeft binnen de bouwregelgeving niet fysiek door wanden omgeven te zijn. Er kan gewerkt worden met een 'fictieve' scheidingsconstructie voor een functiegebied, verblijfsgebied, functieruimte of verblijfsruimte.

Deze methode wordt toegepast als een gebied niet aan de eisen voor daglichttoetreding kan voldoen, de oppervlakte van het verblijfsgebied wordt afgestemd op de beschikbare hoeveelheid daglichtoppervlakte.

Aan- en afvoerpunten WTW-installatie kunnen nog wijzigen - deze zijn indicatief weergegeven op tekening.

GBO=50.52m²

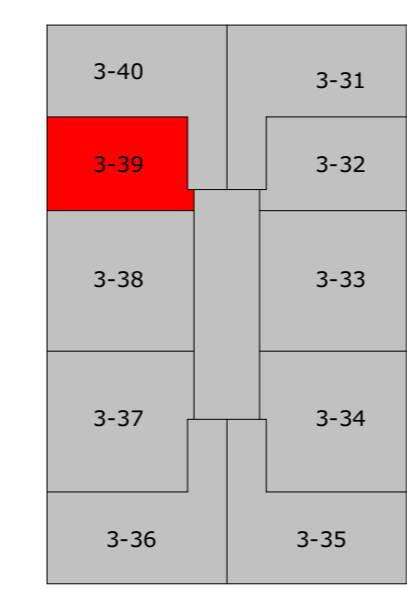

3e verdieping



project
**Ontwikkeling Cosunpark Breda
Gebouw 2 en 3**

omschrijving
Appartement type S - 3e verdieping - bouwnummer 3-39

| | | | |
|----------------------|---------------------------|-------------------------|-------------------------------------|
| opdrachtgever | schaal 1:50 | gewijzigd 12-04-2023 | projectnummer 6217_00 |
| formaat A2 | status Verkooptekening | | tekeningnummer 3-APP-S-39 |
| getekend ev/jl/bb | datum 7-4-2023 | | |

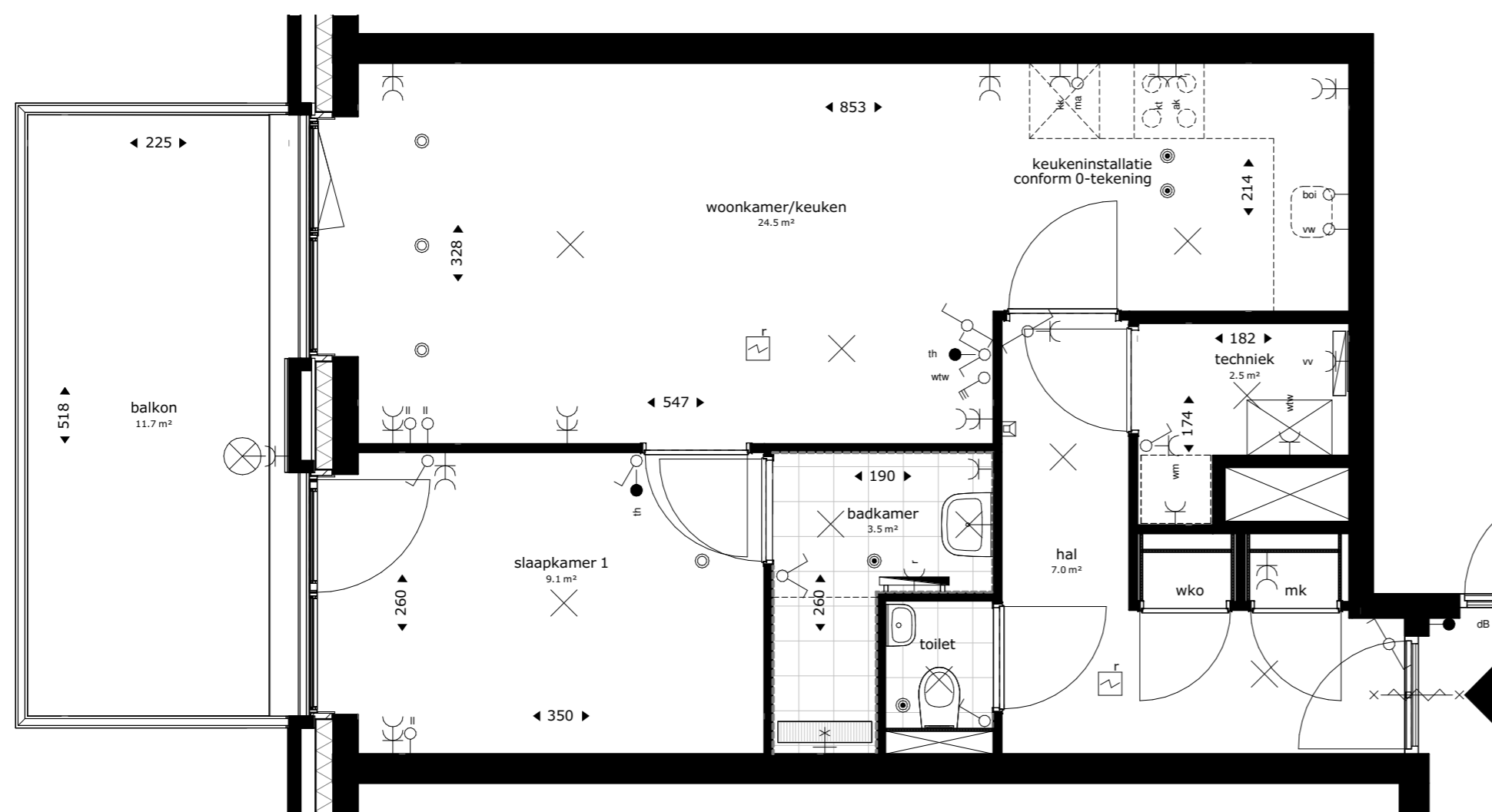

Renvooi

| | | | |
|-----|---|--|---|
| wko | warmte koude opslag | | wandlichtpunt |
| mk | meterkast | | schel |
| | opstelplek kooktoestel | | wisselschakelaar |
| wm | opstelplek wasmachine | | enkelpolige schakelaar |
| | afvoerpunt WTW-installatie (plafond) positie en aantal indicatief | | enkelpolige dubbele schakelaar |
| | afvoerpunt WTW-installatie (wand) positie en aantal indicatief | | bediening mv |
| | toevoerpunt WTW-installatie positie en aantal indicatief | | dubbele w.c.d. met randaarde |
| | | | loze leiding |
| | | | loze leiding, t.b.v. boiler |
| | wtw ventilatie opstelling met afzuigventiel op de box | | loze leiding, t.b.v. vaatwasser |
| | rookmelder | | loze leiding, t.b.v. combimagnetron |
| | hemelwaterafvoer | | loze leiding, t.b.v. vaatwasser |
| | elektrische badkamer radiator | | enkele w.c.d. t.b.v. koelkast |
| | vloerverdeler verwarming | | enkele w.c.d. t.b.v. kooktoestel |
| | douchekraan | | enkele w.c.d. t.b.v. afzuigkap |
| | intercom | | enkele w.c.d. t.b.v. elektrische radiator |
| | thermostaat | | enkele w.c.d. t.b.v. ventilatie-unit |
| | deurbel | | enkele w.c.d. t.b.v. wamtepomp |
| | plafond lichtpunt | | enkele w.c.d. t.b.v. wasmachine op aparte groep |
| | lichtpunt buiten | | enkele w.c.d. t.b.v. vloerverdeler |

De krijtstreep methode

In meerdere verblijfsruimtes is de krijtstreep methode toegepast: Een ruimte hoeft binnen de bouwregelgeving niet fysiek door wanden omgeven te zijn. Er kan gewerkt worden met een 'fictieve' scheidingsconstructie voor een functiegebied, verblijfsgebied, functieruimte of verblijfsruimte.

Deze methode wordt toegepast als een gebied niet aan de eisen voor daglichttoetreding kan voldoen, de oppervlakte van het verblijfsgebied wordt afgestemd op de beschikbare hoeveelheid daglichtoppervlakte.

Aan- en afvoerpunten WTW-installatie kunnen nog wijzigen - deze zijn indicatief weergegeven op tekening.

GBO=50.52m²

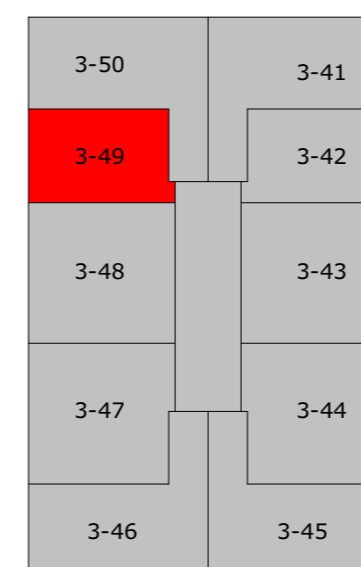

4e verdieping



project
Ontwikkeling Cosunpark Breda
Gebouw 2 en 3

omschrijving
Appartement type S - 4e verdieping - bouwnummer 3-49

opdrachtgever

schaal
1:50

gewijzigd
12-04-2023

projectnummer
6217_00

formaat
A2
getekend
ev/jl/bb

status
Verkooptekening
datum
7-4-2023

tekeningnummer
3-APP-S-49

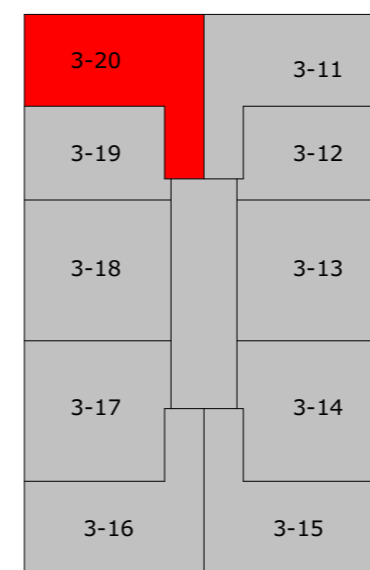
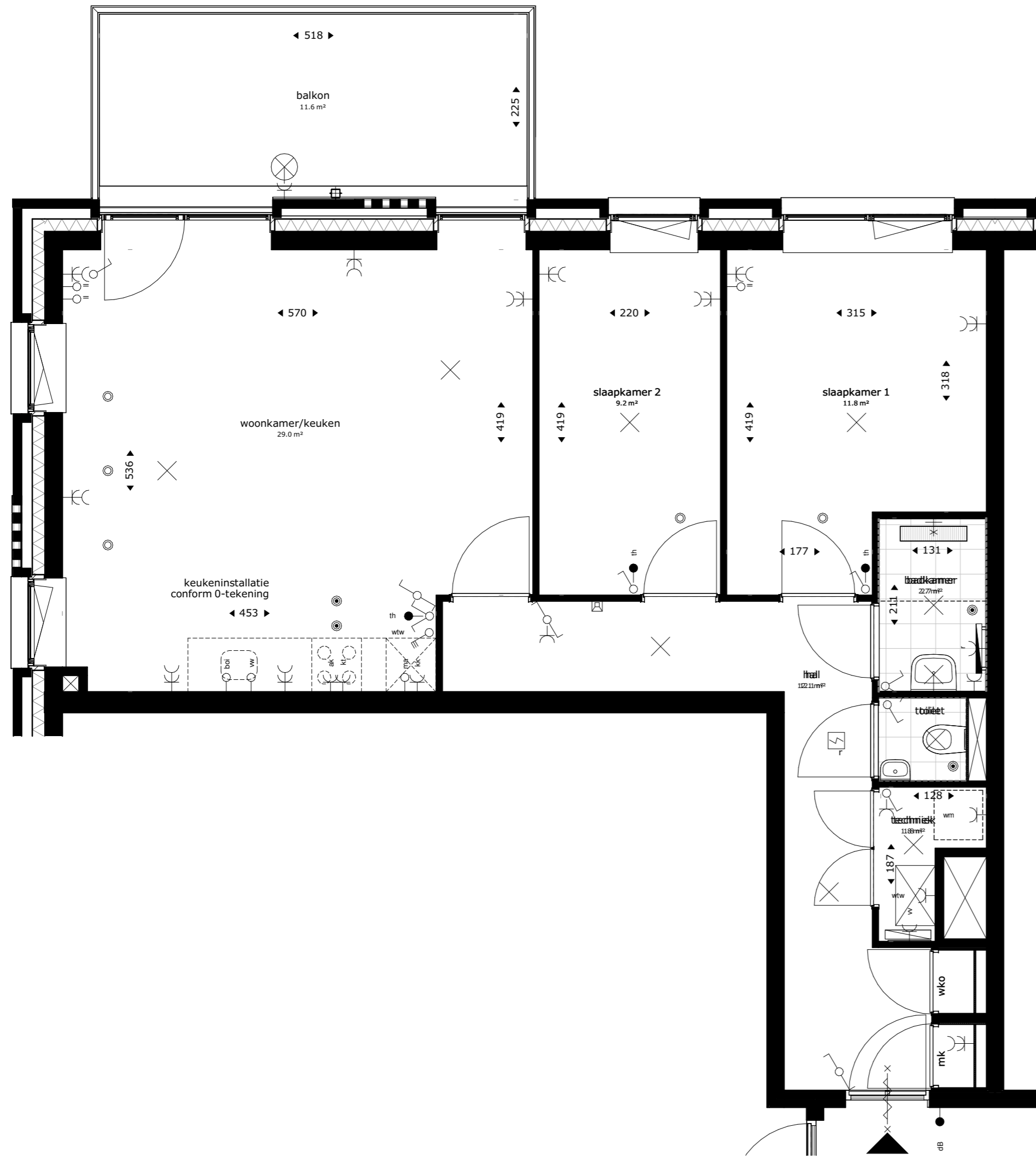

1e verdieping

GBO=70.96m²



project
Ontwikkeling Cosunpark Breda
Gebouw 2 en 3

omschrijving
Appartement type T - 1e verdieping - bouwnummer 3-20

| | | | |
|----------------------|---------------------------|-------------------------|------------------------------|
| opdrachtgever | schaal 1:50 | gewijzigd 12-04-2023 | projectnummer 6217_00 |
| formaat A2 | status Verkooptekening | | tekeningnummer 3-APP-T-20 |
| getekend ev/jl/bb | datum 7-4-2023 | | |

Renvooi

| | | | |
|-----|--|--|--|
| wko | warmte koude opslag | | wandlichtpunt |
| mk | meterkast | | schel |
| | opstelplek kooktoestel | | wisselschakelaar |
| wm | opstelplek wasmachine | | enkelpolige schakelaar |
| | afvoerpunt WTW-installatie (plafond) positie en aantal indicatief | | enkelpolige dubbele schakelaar |
| | afvoerpunt WTW-installatie (wand) positie en aantal indicatief | | bediening mv |
| | toevoerpunt WTW-installatie positie en aantal indicatief | | dubbele w.c.d. met randaarde |
| | wtw ventilatie opstelling met afzuigventiel op de box | | loze leiding |
| | rookmelder | | loze leiding, t.b.v. boiler |
| | hemelwaterafvoer | | loze leiding, t.b.v. combimagnetron |
| | elektrische badkamer radiator | | loze leiding t.b.v. vaatwasser |
| | vloerverdeler verwarming | | enkele w.c.d. t.b.v. koelkast |
| | douchekraan | | enkele w.c.d. t.b.v. kooktoestel |
| | intercom | | enkele w.c.d. met randaarde |
| | thermostaat | | enkele w.c.d. t.b.v. afzuigkap |
| | deurbel | | enkele w.c.d. t.b.v. elektrische radiator |
| | plafond lichtpunt | | enkele w.c.d. t.b.v. ventilatie-unit |
| | lichtpunt buiten | | enkele w.c.d. t.b.v. wamtepomp |
| | | | enkele w.c.d. t.b.v. wasmachine op aparte groep |
| | | | enkele w.c.d. t.b.v. vloerverdeler |

De krijtstreep methode

In meerdere verblijfsruimtes is de krijtstreep methode toegepast: Een ruimte hoeft binnen de bouwregelgeving niet fysiek door wanden omgeven te zijn. Er kan gewerkt worden met een 'fictieve' scheidingsconstructie voor een functiegebied, verblijfsgebied, functieruimte of verblijfsruimte.

Deze methode wordt toegepast als een gebied niet aan de eisen voor daglichttoetreding kan voldoen, de oppervlakte van het verblijfsgebied wordt afgestemd op de beschikbare hoeveelheid daglichtoppervlakte.

Aan- en afvoerpunten WTW-installatie kunnen nog wijzigen - deze zijn indicatief weergegeven op tekening.

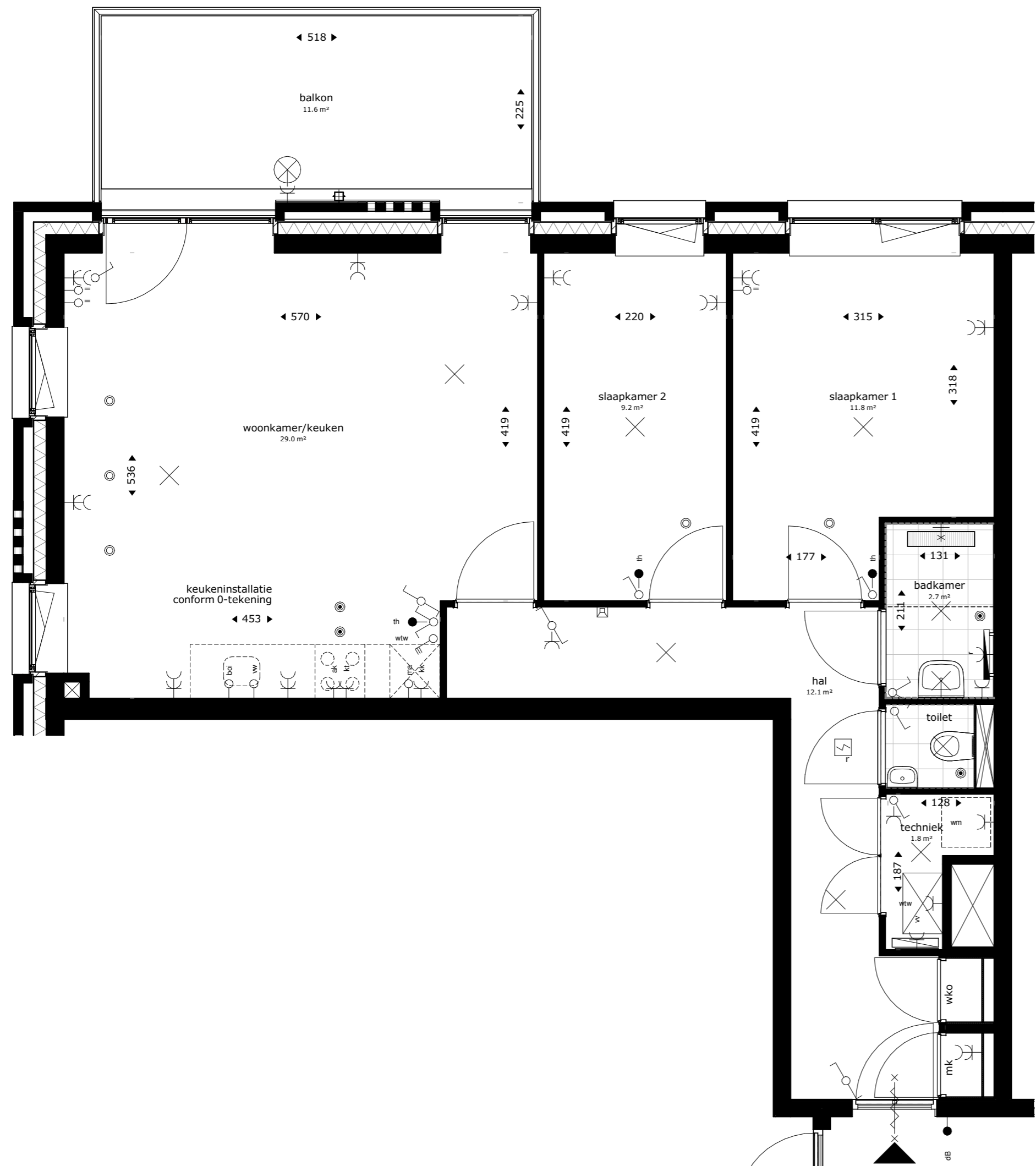

Renvooi

| | | | |
|-----|--|--|---|
| wko | warmte koude opslag | | wandlichtpunt |
| mk | meterkast | | schel |
| | opstelplek kooktoestel | | wisselschakelaar |
| wm | opstelplek wasmachine | | enkelpolige schakelaar |
| | afvoerpunt WTW-installatie (plafond) positie en aantal indicatief | | enkelpolige dubbele schakelaar |
| | afvoerpunt WTW-installatie (wand) positie en aantal indicatief | | bediening mv |
| | toevoerpunt WTW-installatie positie en aantal indicatief | | dubbele w.c.d. met randaarde |
| | wtw ventilatie opstelling met afzuigventiel op de box | | loze leiding |
| | rookmelder | | loze leiding, t.b.v. boiler |
| | hemelwaterafvoer | | loze leiding, t.b.v. vaatwasser |
| | elektrische badkamer radiator | | loze leiding, t.b.v. combimagnetron |
| | vloerverdeler verwarming | | loze leiding, t.b.v. w.c.d. met randaarde |
| | douchekraan | | loze leiding, t.b.v. afzuigkap |
| | intercom | | enkele w.c.d. t.b.v. koelkast |
| | thermostaat | | enkele w.c.d. t.b.v. kooktoestel |
| | deurbel | | enkele w.c.d. met randaarde |
| | plafond lichtpunt | | enkele w.c.d. t.b.v. afzuigkap |
| | lichtpunt buiten | | enkele w.c.d. t.b.v. elektrische radiator |
| | | | enkele w.c.d. t.b.v. ventilatie-unit |
| | | | enkele w.c.d. t.b.v. wamtepomp |
| | | | enkele w.c.d. t.b.v. wasmachine op aparte groep |
| | | | enkele w.c.d. t.b.v. vloerverdeler |

De krijtstreep methode

In meerdere verblijfsruimtes is de krijtstreep methode toegepast: Een ruimte hoeft binnen de bouwregelgeving niet fysiek door wanden omgeven te zijn. Er kan gewerkt worden met een 'fictieve' scheidingsconstructie voor een functiegebied, verblijfsgebied, functieruimte of verblijfsruimte.

Deze methode wordt toegepast als een gebied niet aan de eisen voor daglichttoetreding kan voldoen, de oppervlakte van het verblijfsgebied wordt afgestemd op de beschikbare hoeveelheid daglichtoppervlakte.

Aan- en afvoerpunten WTW-installatie kunnen nog wijzigen - deze zijn indicatief weergegeven op tekening.

GBO=70.96m²



project
**Ontwikkeling Cosunpark Breda
Gebouw 2 en 3**

omschrijving
Appartement type T - 2e verdieping - bouwnummer 3-30

| | | | |
|----------------------|---------------------------|-------------------------|-------------------------------------|
| opdrachtgever | schaal 1:50 | gewijzigd 12-04-2023 | projectnummer 6217_00 |
| formaat A2 | status Verkooptekening | | tekeningnummer 3-APP-T-30 |
| getekend ev/jl/bb | datum 7-4-2023 | | |

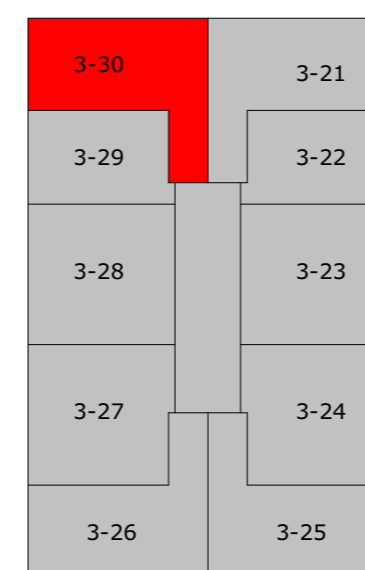

2e verdieping

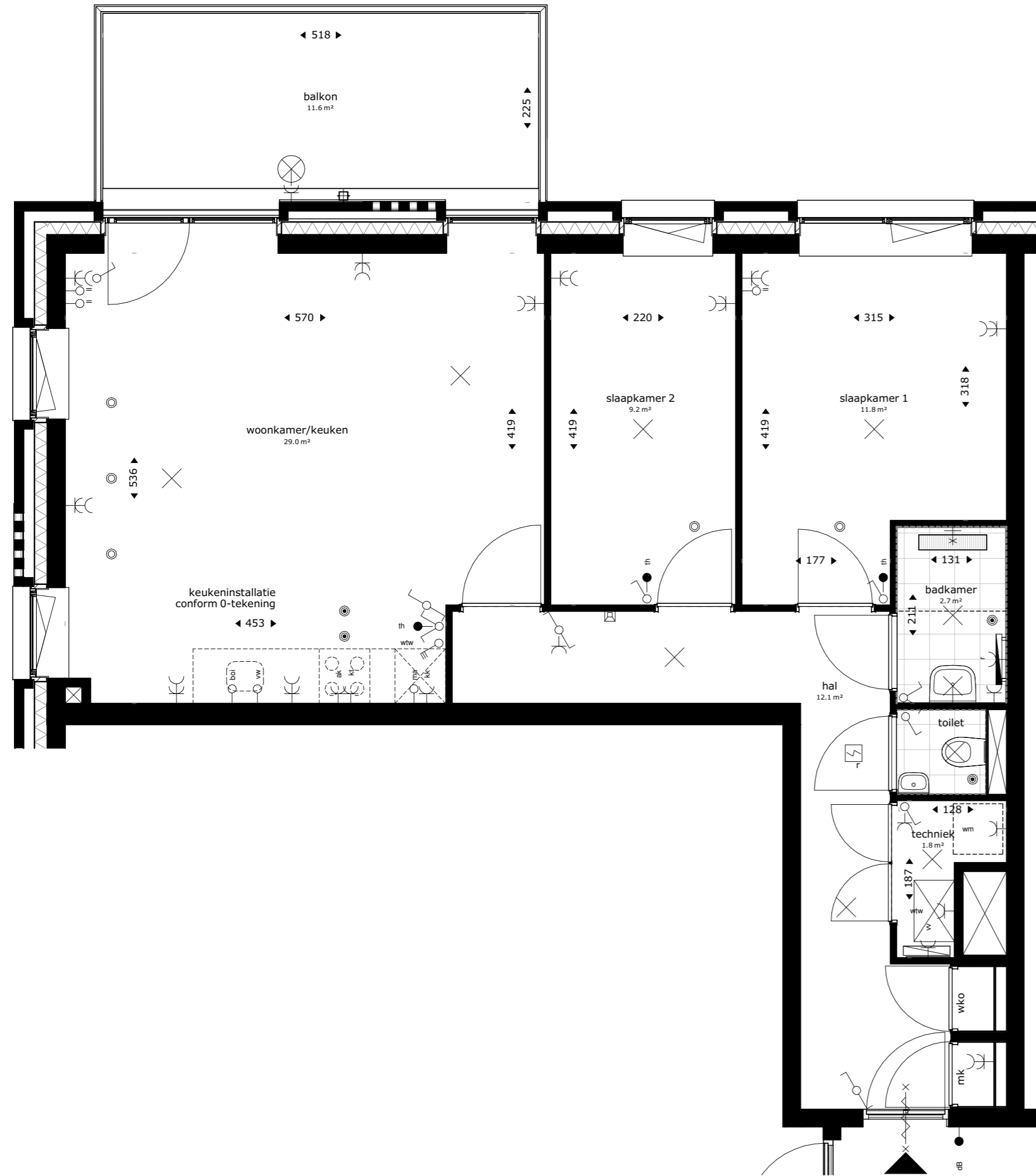

Renvooi

| | | | |
|-----|--|--|---|
| wko | warmte koude opslag | | wandlichtpunt |
| mk | meterkast | | schel |
| | opstelplek kooktoestel | | wisselschakelaar |
| wm | opstelplek wasmachine | | enkelpolige schakelaar |
| | afvoerpunt WTW-installatie (plafond) positie en aantal indicatief | | enkelpolige dubbele schakelaar |
| | afvoerpunt WTW-installatie (wand) positie en aantal indicatief | | bediening mv |
| | toevoerpunt WTW-installatie positie en aantal indicatief | | dubbele w.c.d. met randaarde |
| | wtw ventilatie opstelling met afzuigventiel op de box | | loze leiding |
| | rookmelder | | loze leiding, t.b.v. boiler |
| | hemelwaterafvoer | | loze leiding, t.b.v. combimagnetron |
| | elektrische badkamer radiator | | loze leiding t.b.v. vaatwasser |
| | vloerverdeler verwarming | | enkele w.c.d. t.b.v. koelkast |
| | douchekraan | | enkele w.c.d. t.b.v. kooktoestel |
| | intercom | | enkele w.c.d. met randaarde |
| | thermostaat | | enkele w.c.d. t.b.v. afzuigkap |
| | deurbel | | enkele w.c.d. t.b.v. elektrische radiator |
| | plafond lichtpunt | | enkele w.c.d. t.b.v. ventilatie-unit |
| | lichtpunt buiten | | enkele w.c.d. t.b.v. wamtepomp |
| | | | enkele w.c.d. t.b.v. wasmachine op aparte groep |
| | | | enkele w.c.d. t.b.v. vloerverdeler |

De krijtstreep methode

In meerdere verblijfsruimtes is de krijtstreep methode toegepast: Een ruimte hoeft binnen de bouwregelgeving niet fysiek door wanden omgeven te zijn. Er kan gewerkt worden met een 'fictieve' scheidingsconstructie voor een functiegebied, verblijfsgebied, functieruimte of verblijfsruimte.

Deze methode wordt toegepast als een gebied niet aan de eisen voor daglichttoetreding kan voldoen, de oppervlakte van het verblijfsgebied wordt afgestemd op de beschikbare hoeveelheid daglichtoppervlakte.

Aan- en afvoerpunten WTW-installatie kunnen nog wijzigen - deze zijn indicatief weergegeven op tekening.

GBO=70.96m²



project
Ontwikkeling Cosunpark Breda
Gebouw 2 en 3

omschrijving
Appartement type T - 3e verdieping - bouwnummer 3-40

| | | | |
|----------------------|---------------------------|-------------------------|------------------------------|
| opdrachtgever | schaal 1:50 | gewijzigd 12-04-2023 | projectnummer 6217_00 |
| formaat A2 | status Verkooptekening | | tekeningnummer 3-APP-T-40 |
| getekend ev/jl/bb | datum 7-4-2023 | | |

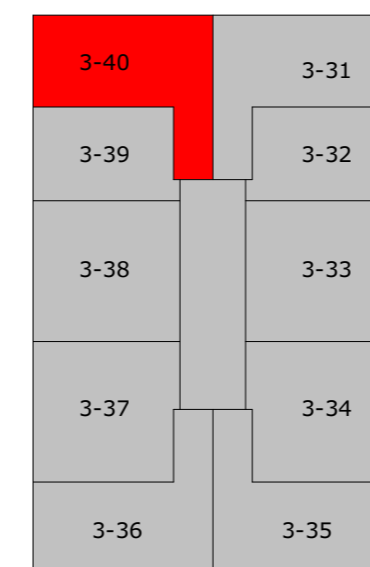

3e verdieping

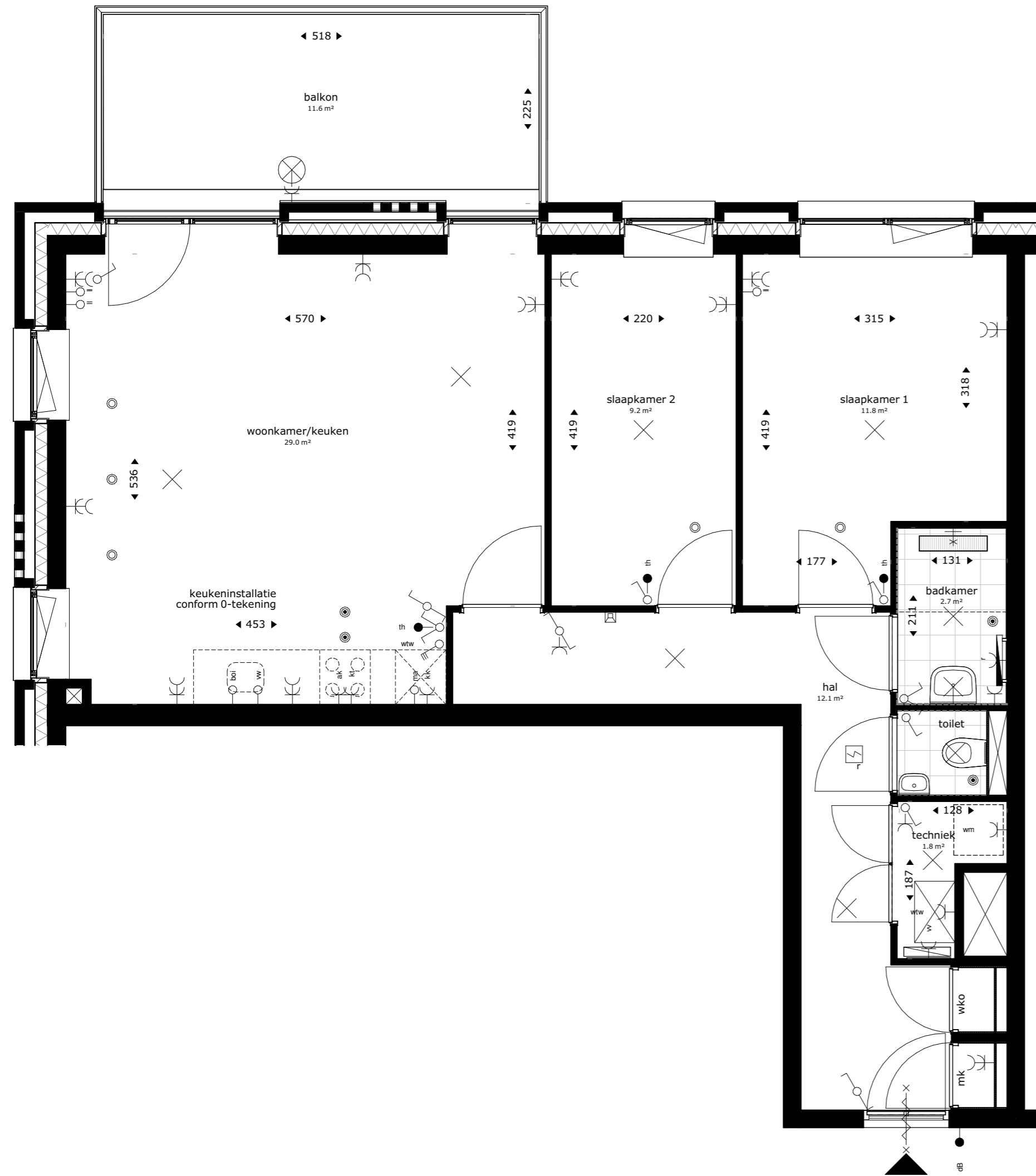

Renvooi

| | | | |
|-----|--|--|---|
| wko | warmte koude opslag | | wandlichtpunt |
| mk | meterkast | | schel |
| | opstelplek kooktoestel | | wisselschakelaar |
| wm | opstelplek wasmachine | | enkelpolige schakelaar |
| | afvoerpunt WTW-installatie (plafond) positie en aantal indicatief | | enkelpolige dubbele schakelaar |
| | afvoerpunt WTW-installatie (wand) positie en aantal indicatief | | bediening mv |
| | toevoerpunt WTW-installatie positie en aantal indicatief | | dubbele w.c.d. met randaarde |
| | wtw ventilatie opstelling met afzuigventiel op de box | | loze leiding |
| | rookmelder | | loze leiding, t.b.v. boiler |
| | hemelwaterafvoer | | loze leiding, t.b.v. vaatwasser |
| | elektrische badkamer radiator | | loze leiding, t.b.v. combimagnetron |
| | vloerverdeler verwarming | | loze leiding, t.b.v. wasmachine |
| | douchekraan | | enkele w.c.d. t.b.v. koelkast |
| | intercom | | enkele w.c.d. t.b.v. kooktoestel |
| | thermostaat | | enkele w.c.d. met randaarde |
| | deurbel | | enkele w.c.d. t.b.v. afzuigkap |
| | plafond lichtpunt | | enkele w.c.d. t.b.v. elektrische radiator |
| | lichtpunt buiten | | enkele w.c.d. t.b.v. ventilatie-unit |
| | | | enkele w.c.d. t.b.v. wamtepomp |
| | | | enkele w.c.d. t.b.v. wasmachine op aparte groep |
| | | | enkele w.c.d. t.b.v. vloerverdeler |

De krijtstreep methode

In meerdere verblijfsruimtes is de krijtstreep methode toegepast: Een ruimte hoeft binnen de bouwregelgeving niet fysiek door wanden omgeven te zijn. Er kan gewerkt worden met een 'fictieve' scheidingsconstructie voor een functiegebied, verblijfsgebied, functieruimte of verblijfsruimte.

Deze methode wordt toegepast als een gebied niet aan de eisen voor daglichttoetreding kan voldoen, de oppervlakte van het verblijfsgebied wordt afgestemd op de beschikbare hoeveelheid daglichtoppervlakte.

Aan- en afvoerpunten WTW-installatie kunnen nog wijzigen - deze zijn indicatief weergegeven op tekening.

GBO=70.96m²



project
Ontwikkeling Cosunpark Breda
Gebouw 2 en 3

omschrijving
Appartement type T - 4e verdieping - bouwnummer 3-50

| | | | |
|----------------------|---------------------------|-------------------------|------------------------------|
| opdrachtgever | schaal 1:50 | gewijzigd 12-04-2023 | projectnummer 6217_00 |
| formaat A2 | status Verkooptekening | | tekeningnummer 3-APP-T-50 |
| getekend ev/jl/bb | datum 7-4-2023 | | |

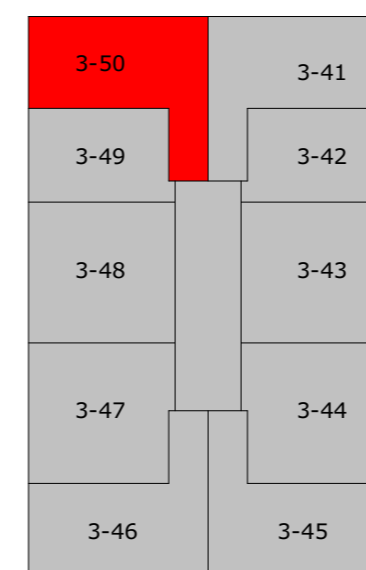

4e verdieping

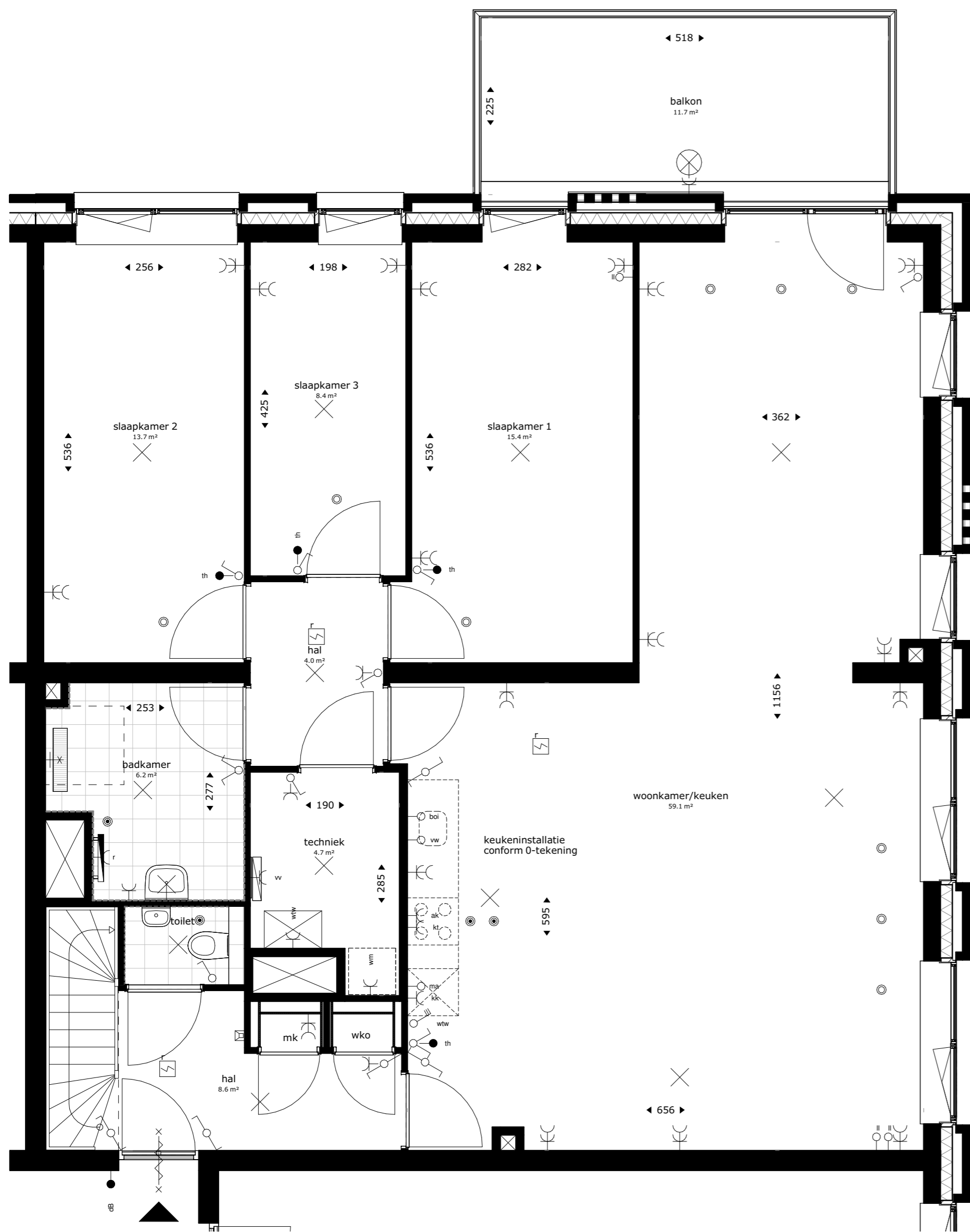

Renvooi

| | | | |
|-----|---|--|---|
| wko | warmte koude opslag | | wandlichtpunt |
| mk | meterkast | | schel |
| | opstelplek kooktoestel | | wisselschakelaar |
| wm | opstelplek wasmachine | | enkelpolige schakelaar |
| | afvoerpunt WTW-installatie (plafond) positie en aantal indicatief | | enkelpolige dubbele schakelaar |
| | afvoerpunt WTW-installatie (wand) positie en aantal indicatief | | bediening mv |
| | toevoerpunt WTW-installatie positie en aantal indicatief | | dubbele w.c.d. met randaarde |
| | wtw ventilatie opstelling met afzuigventiel op de box | | loze leiding |
| | rookmelder | | loze leiding, t.b.v. boiler |
| | hemelwaterafvoer | | loze leiding, t.b.v. combimagnetron |
| | elektrische badkamer radiator | | loze leiding t.b.v. vaatwasser |
| | vloerverdeler verwarming | | enkele w.c.d. t.b.v. koelkast |
| | douchekraan | | enkele w.c.d. t.b.v. kooktoestel |
| | intercom | | enkele w.c.d. met randaarde |
| | thermostaat | | enkele w.c.d. t.b.v. afzuigkap |
| | deurbel | | enkele w.c.d. t.b.v. elektrische radiator |
| | plafond lichtpunt | | enkele w.c.d. t.b.v. ventilatie-unit |
| | lichtpunt buiten | | enkele w.c.d. t.b.v. warmtepomp |
| | | | enkele w.c.d. t.b.v. wasmachine op aparte groep |
| | | | enkele w.c.d. t.b.v. vloerverdeler |

De krijtstreep methode

In meerdere verblijfsruimtes is de krijtstreep methode toegepast: Een ruimte hoeft binnen de bouwregelgeving niet fysiek door wanden omgeven te zijn. Er kan gewerkt worden met een 'fictieve' scheidingsconstructie voor een functiegebied, verblijfsgebied, functieruimte of verblijfsruimte.

Deze methode wordt toegepast als een gebied niet aan de eisen voor daglichttoetreding kan voldoen, de oppervlakte van het verblijfsgebied wordt afgestemd op de beschikbare hoeveelheid daglichtoppervlakte.

Aan- en afvoerpunten WTW-installatie kunnen nog wijzigen - deze zijn indicatief weergegeven op tekening.

GBO=125.88m2



project
**Ontwikkeling Cosunpark Breda
 Gebouw 2 en 3**

omschrijving
Appartement type U - 5e verdieping - bouwnummer 3-51

| | | | |
|----------------------|---------------------------|-------------------------|---------------------------------------|
| opdrachtgever | schaal 1:50 | gewijzigd 12-04-2023 | projectnummer 6217_00 |
| formaat A2 | status Verkooptekening | | tekeningnummer 3-APP-U-51-5 |
| getekend ev/jl/bb | datum 7-4-2023 | | |

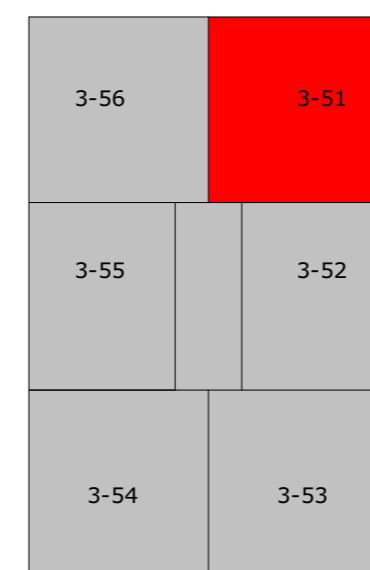

5e verdieping

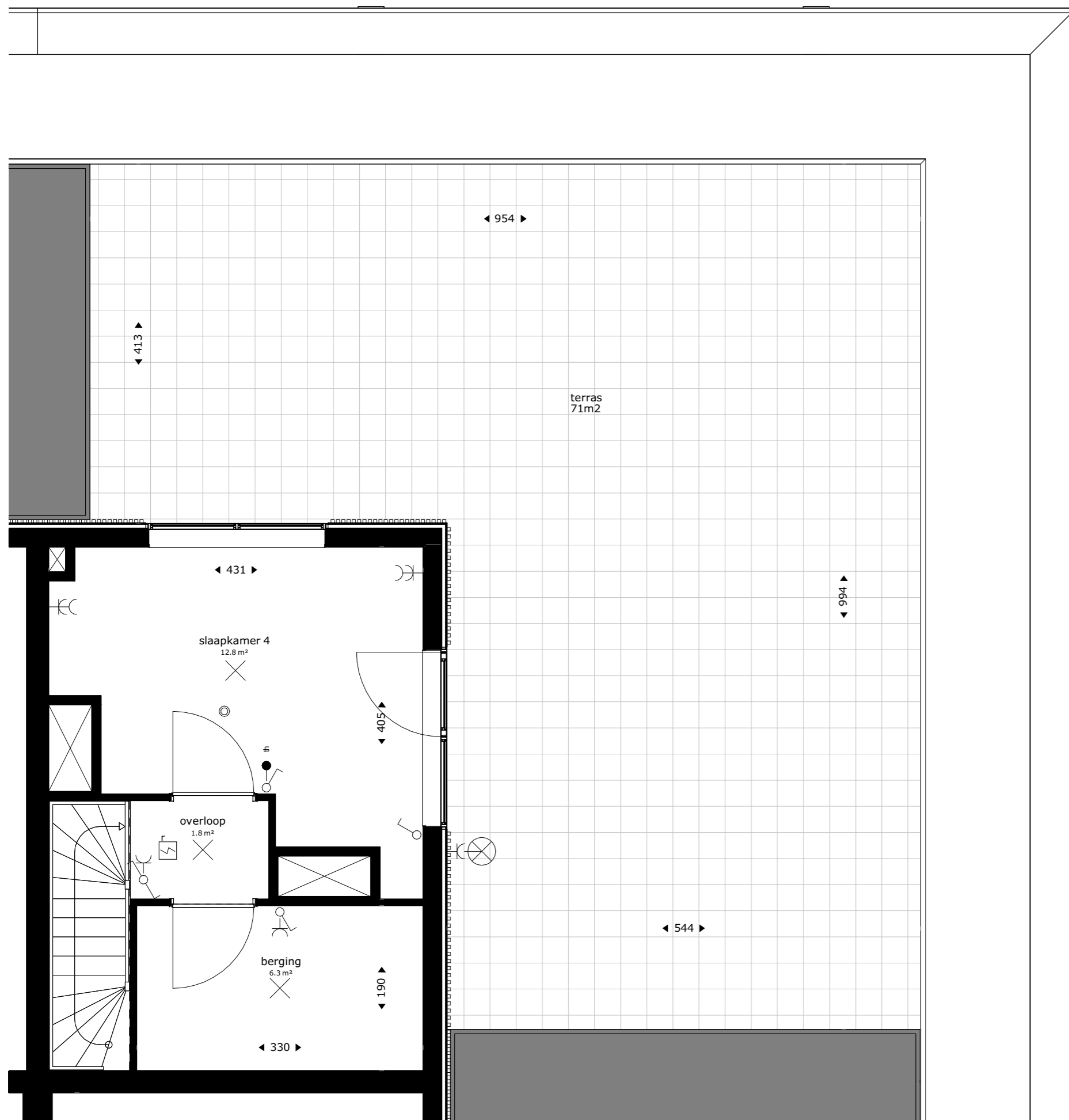

Renvooi

| | | | |
|-----|---|--|---|
| wko | warmte koude opslag | | wandlichtpunt |
| mk | meterkast | | schel |
| | opstelplek kooktoestel | | wisselschakelaar |
| wm | opstelplek wasmachine | | enkelpolige schakelaar |
| | afvoerpunt WTW-installatie (plafond) positie en aantal indicatief | | enkelpolige dubbele schakelaar |
| | afvoerpunt WTW-installatie (wand) positie en aantal indicatief | | bediening mv |
| | toevoerpunt WTW-installatie positie en aantal indicatief | | dubbele w.c.d. met randaarde |
| | wtw ventilatie opstelling met afzuigventiel op de box | | loze leiding |
| | rookmelder | | loze leiding, t.b.v. boiler |
| | hemelwaterafvoer | | loze leiding, t.b.v. combimagnetron |
| | elektrische badkamer radiator | | loze leiding, t.b.v. vaatwasser |
| | vloerverdeler verwarming | | enkele w.c.d. t.b.v. koelkast |
| | douchekraan | | enkele w.c.d. t.b.v. kooktoestel |
| | intercom | | enkele w.c.d. met randaarde |
| | thermostaat | | enkele w.c.d. t.b.v. afzuigkap |
| | deurbel | | enkele w.c.d. t.b.v. elektrische radiator |
| | plafond lichtpunt | | enkele w.c.d. t.b.v. ventilatie-unit |
| | lichtpunt buiten | | enkele w.c.d. t.b.v. wamtepomp |
| | | | enkele w.c.d. t.b.v. wasmachine op aparte groep |
| | | | enkele w.c.d. t.b.v. vloerverdeler |

De krijtstreep methode

In meerdere verblijfsruimtes is de krijtstreep methode toegepast: Een ruimte hoeft binnen de bouwregelgeving niet fysiek door wanden omgeven te zijn. Er kan gewerkt worden met een 'fictieve' scheidingsconstructie voor een functiegebied, verblijfsgebied, functieruimte of verblijfsruimte.

Deze methode wordt toegepast als een gebied niet aan de eisen voor daglichttoetreding kan voldoen, de oppervlakte van het verblijfsgebied wordt afgestemd op de beschikbare hoeveelheid daglichtoppervlakte.

Aan- en afvoerpunten WTW-installatie kunnen nog wijzigen - deze zijn indicatief weergegeven op tekening.

GBO=24.26m²

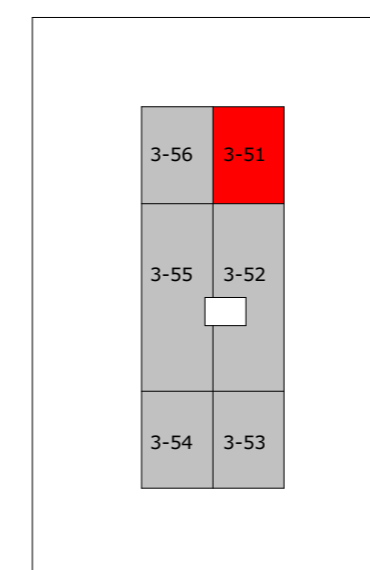

6e verdieping



project
Ontwikkeling Cosunpark Breda
Gebouw 2 en 3

omschrijving
Appartement type U - 6e verdieping - bouwnummer 3-51

| | | | |
|----------------------|---------------------------|-------------------------|--------------------------------|
| opdrachtgever | schaal 1:50 | gewijzigd 12-04-2023 | projectnummer 6217_00 |
| formaat A2 | status Verkooptekening | | tekeningnummer 3-APP-U-51-6 |
| getekend ev/jl/bb | datum 7-4-2023 | | |



Renvooi

| | | | |
|-----|---|---|---|
| wko | warmte koude opslag | ✕ | wandlichtpunt |
| mk | meterkast | ⏏ | schel |
| | opstelplek kooktoestel | | wisselschakelaar |
| wm | opstelplek wasmachine | | enkelpolige schakelaar |
| | afvoerpunt WTW-installatie (plafond) positie en aantal indicatief | | enkelpolige dubbele schakelaar |
| | afvoerpunt WTW-installatie (wand) positie en aantal indicatief | | bediening mv |
| | toevoerpunt WTW-installatie positie en aantal indicatief | | dubbele w.c.d. met randaarde |
| | wtw ventilatie opstelling met afzuigventiel op de box | | loze leiding |
| | rookmelder | | loze leiding, t.b.v. boiler |
| | hemelwaterafvoer | | loze leiding, t.b.v. combimagnetron |
| | elektrische badkamer radiator | | loze leiding t.b.v. vaatwasser |
| | vloerverdeler verwarming | | enkele w.c.d. t.b.v. koelkast |
| | douchekraan | | enkele w.c.d. t.b.v. kooktoestel |
| | intercom | | enkele w.c.d. t.b.v. afzuigkap |
| | thermostaat | | enkele w.c.d. t.b.v. elektrische radiator |
| | deurbel | | enkele w.c.d. t.b.v. ventilatie-unit |
| | plafond lichtpunt | | enkele w.c.d. t.b.v. warmtepomp |
| | lichtpunt buiten | | enkele w.c.d. t.b.v. wasmachine op aparte groep |
| | | | enkele w.c.d. t.b.v. vloerverdeler |

De krijtstreep methode

In meerdere verblijfsruimtes is de krijtstreep methode toegepast: Een ruimte hoeft binnen de bouwregelgeving niet fysiek door wanden omgeven te zijn. Er kan gewerkt worden met een 'fictieve' scheidingsconstructie voor een functiegebied, verblijfsgebied, functieruimte of verblijfsruimte.

Deze methode wordt toegepast als een gebied niet aan de eisen voor daglichttoetreding kan voldoen, de oppervlakte van het verblijfsgebied wordt afgestemd op de beschikbare hoeveelheid daglichtoppervlakte.

Aan- en afvoerpunten WTW-installatie kunnen nog wijzigen - deze zijn indicatief weergegeven op tekening.

GBO=106.23m2

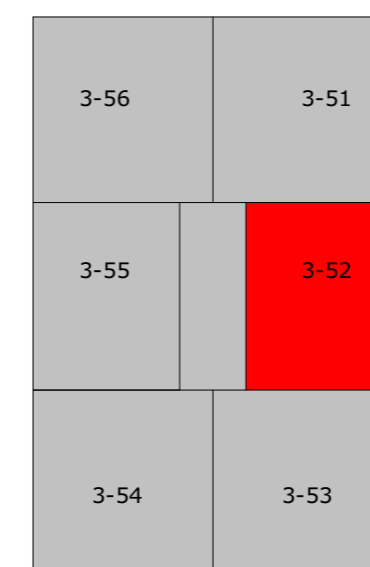

5e verdieping



project
**Ontwikkeling Cosunpark Breda
 Gebouw 2 en 3**

omschrijving
Appartement type V - 5e verdieping - bouwnummer 3-52

| | | | |
|----------------------|---------------------------|-------------------------|---------------------------------------|
| opdrachtgever | schaal 1:50 | gewijzigd 12-04-2023 | projectnummer 6217_00 |
| formaat A2 | status Verkooptekening | | tekeningnummer 3-APP-V-52-5 |
| getekend ev/jl/bb | datum 7-4-2023 | | |

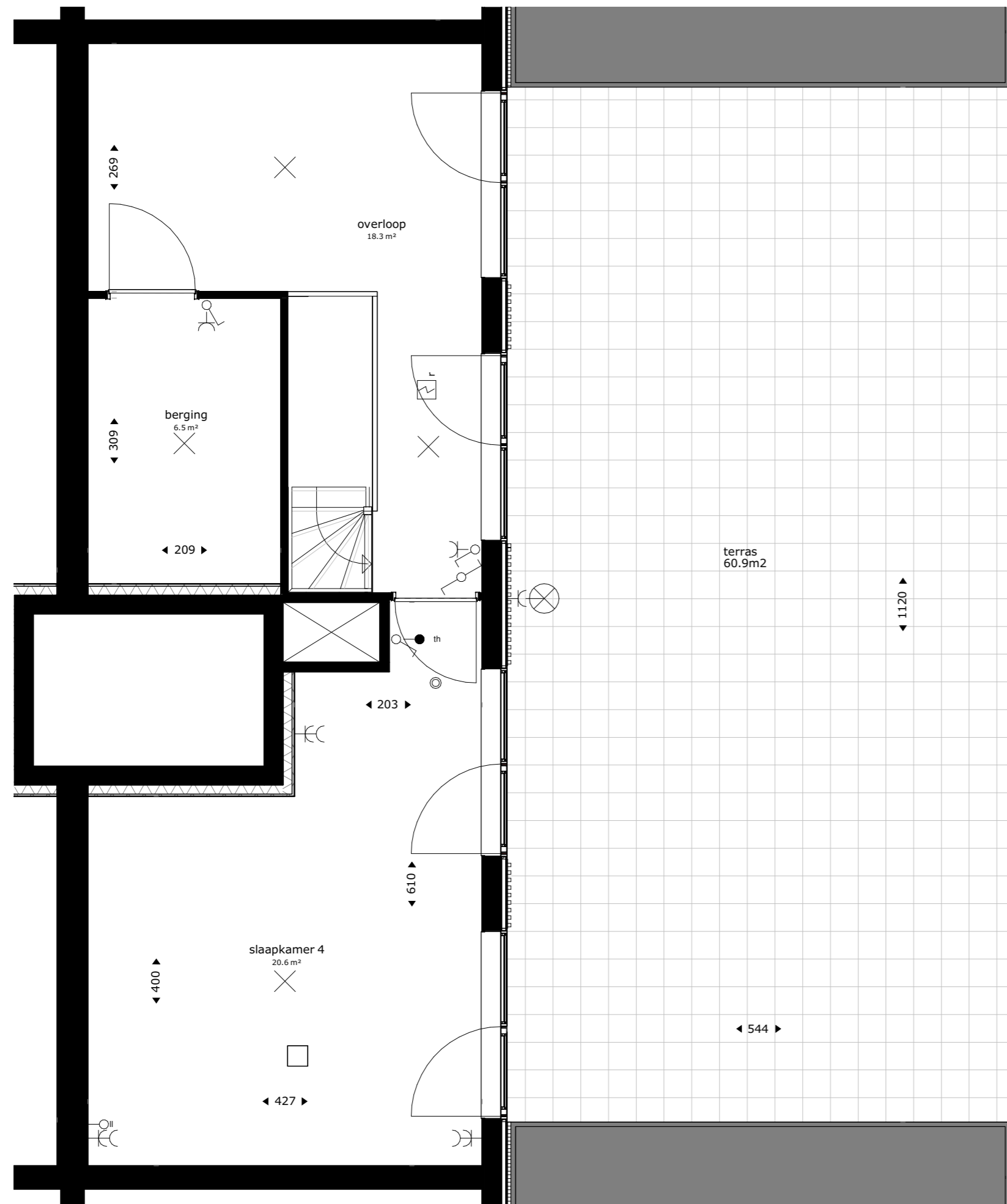

Renvooi

| | | | |
|-----|--|--|---|
| wko | warmte koude opslag | | wandlichtpunt |
| mk | meterkast | | schel |
| | opstelplek kooktoestel | | wisselschakelaar |
| | opstelplek wasmachine | | enkelpolige schakelaar |
| | afvoerpunt WTW-installatie (plafond) positie en aantal indicatief | | enkelpolige dubbele schakelaar |
| | afvoerpunt WTW-installatie (wand) positie en aantal indicatief | | bediening mv |
| | toevoerpunt WTW-installatie positie en aantal indicatief | | dubbele w.c.d. met randaarde |
| | wtw ventilatie opstelling met afzuigventiel op de box | | loze leiding |
| | rookmelder | | loze leiding, t.b.v. boiler |
| | hemelwaterafvoer | | loze leiding, t.b.v. combimagnetron |
| | elektrische badkamer radiator | | loze leiding t.b.v. vaatwasser |
| | vloerverdeler verwarming | | enkele w.c.d. t.b.v. koelkast |
| | douchekraan | | enkele w.c.d. t.b.v. kooktoestel |
| | intercom | | enkele w.c.d. met randaarde |
| | thermostaat | | enkele w.c.d. t.b.v. afzuigkap |
| | deurbel | | enkele w.c.d. t.b.v. elektrische radiator |
| | plafond lichtpunt | | enkele w.c.d. t.b.v. ventilatie-unit |
| | lichtpunt buiten | | enkele w.c.d. t.b.v. wampomp |
| | | | enkele w.c.d. t.b.v. wasmachine op aparte groep |
| | | | enkele w.c.d. t.b.v. vloerverdeler |

De krijtstreep methode

In meerdere verblijfsruimtes is de krijtstreep methode toegepast: Een ruimte hoeft binnen de bouwregelgeving niet fysiek door wanden omgeven te zijn. Er kan gewerkt worden met een 'fictieve' scheidingsconstructie voor een functiegebied, verblijfsgebied, functieruimte of verblijfsruimte.

Deze methode wordt toegepast als een gebied niet aan de eisen voor daglichttoetreding kan voldoen, de oppervlakte van het verblijfsgebied wordt afgestemd op de beschikbare hoeveelheid daglichtoppervlakte.

Aan- en afvoerpunten WTW-installatie kunnen nog wijzigen - deze zijn indicatief weergegeven op tekening.

GBO=45.81m2



project
Ontwikkeling Cosunpark Breda
Gebouw 2 en 3

omschrijving
Appartement type V - 6e verdieping - bouwnummer 3-52

| | | | |
|----------------------|---------------------------|-------------------------|--------------------------------|
| opdrachtgever | schaal 1:50 | gewijzigd 12-04-2023 | projectnummer 6217_00 |
| formaat A2 | status Verkooptekening | | tekeningnummer 3-APP-V-52-6 |
| getekend ev/jl/bb | datum 7-4-2023 | | |

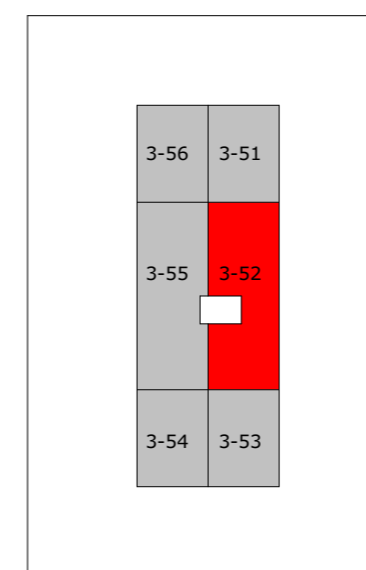

6e verdieping

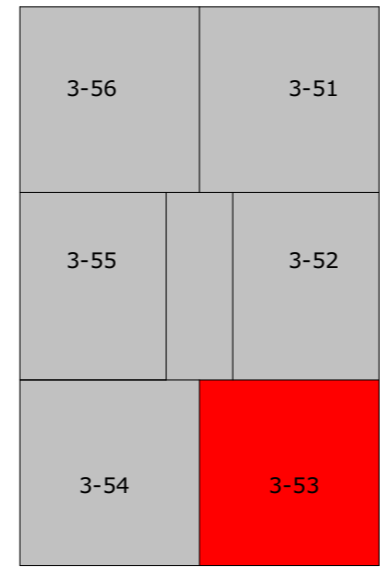
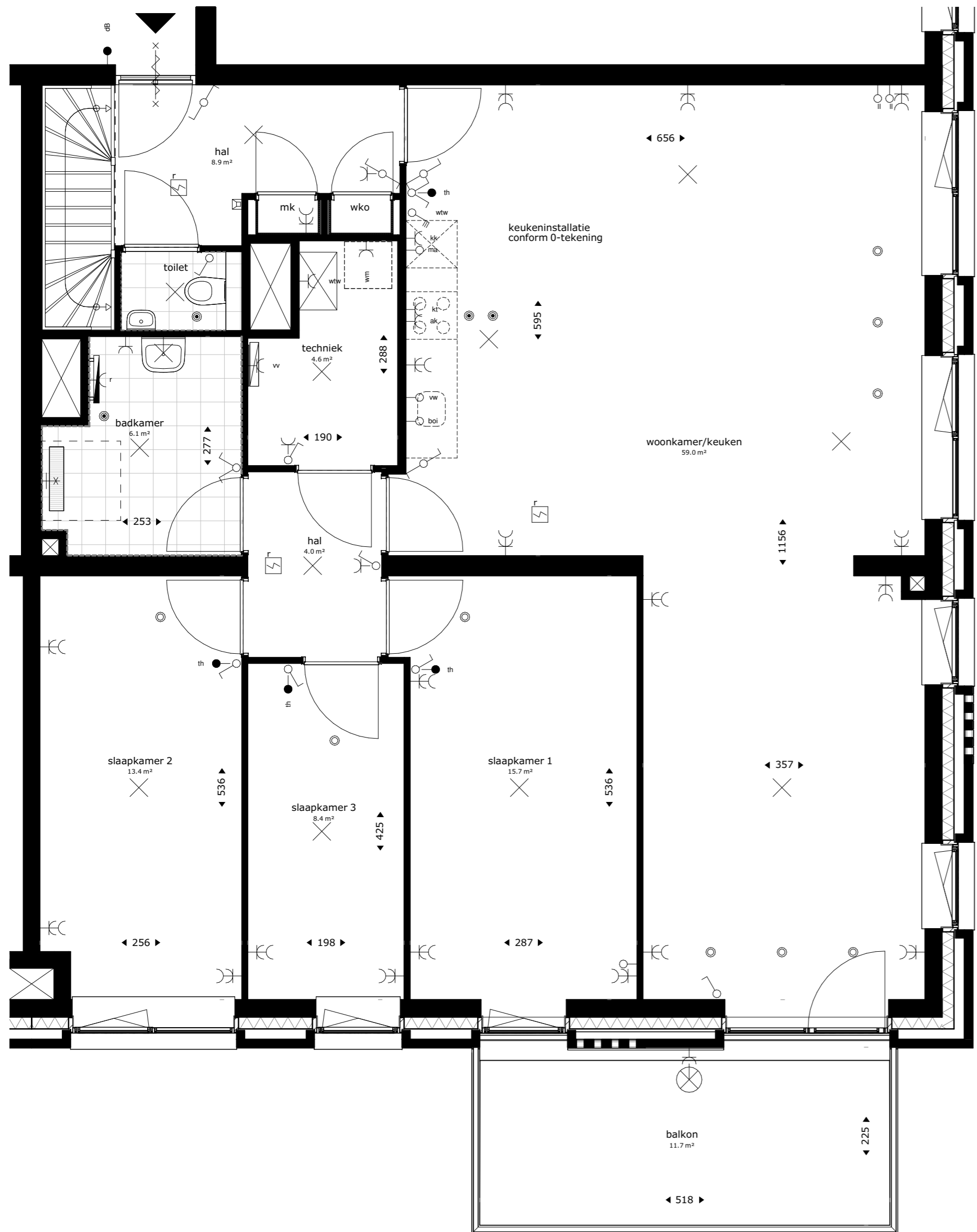

5e verdieping

Renvooi

| | | | |
|-----|---|---|--|
| wko | warmte koude opslag | ✕ | wandlichtpunt |
| mk | meterkast | ⌋ | schel |
| ⊙ | opstelplek kooktoestel | ⌋ | wisselschakelaar |
| ⊙ | opstelplek wasmachine | ⌋ | enkelpolige schakelaar |
| ⊙ | afvoerpunt WTW-installatie (plafond) positie en aantal indicatief | ⌋ | enkelpolige dubbele schakelaar |
| ⊙ | afvoerpunt WTW-installatie (wand) positie en aantal indicatief | ⌋ | bediening mv |
| ⊙ | toevoerpunt WTW-installatie positie en aantal indicatief | ⌋ | dubbele w.c.d. met randaarde |
| ⊙ | wtw ventilatie opstelling met afzuigventiel op de box | ⌋ | loze leiding |
| ⊙ | rookmelder | ⌋ | loze leiding, t.b.v. boiler |
| ⊙ | hemelwaterafvoer | ⌋ | loze leiding, t.b.v. combimagnetron |
| ⊙ | elektrische badkamer radiator | ⌋ | loze leiding t.b.v. vaatwasser |
| ⊙ | vloerverdeler verwarming | ⌋ | kk enkele w.c.d. t.b.v. koelkast |
| ⊙ | douchekraan | ⌋ | kt enkele w.c.d. t.b.v. kooktoestel |
| ⊙ | intercom | ⌋ | enkele w.c.d. met randaarde |
| ⊙ | thermostaat | ⌋ | ak enkele w.c.d. t.b.v. afzuigkap |
| ⊙ | deurbel | ⌋ | r enkele w.c.d. t.b.v. elektrische radiator |
| ⊙ | plafond lichtpunt | ⌋ | ww enkele w.c.d. t.b.v. ventilatie-unit |
| ⊙ | lichtpunt buiten | ⌋ | wp enkele w.c.d. t.b.v. wamtepomp |
| | | ⌋ | wm enkele w.c.d. t.b.v. wasmachine op aparte groep |
| | | ⌋ | wv enkele w.c.d. t.b.v. vloerverdeler |

De krijtstreep methode
 In meerdere verblijfsruimtes is de krijtstreep methode toegepast: Een ruimte hoeft binnen de bouwregelgeving niet fysiek door wanden omgeven te zijn. Er kan gewerkt worden met een 'fictieve' scheidingsconstructie voor een functiegebied, verblijfsgebied, functieruimte of verblijfsruimte.
 Deze methode wordt toegepast als een gebied niet aan de eisen voor daglichttoetreding kan voldoen, de oppervlakte van het verblijfsgebied wordt afgestemd op de beschikbare hoeveelheid daglichtoppervlakte.
 Aan- en afvoerpunten WTW-installatie kunnen nog wijzigen - deze zijn indicatief weergegeven op tekening.

GBO=125.57m2



project
**Ontwikkeling Cosunpark Breda
 Gebouw 2 en 3**
 omschrijving
Appartement type W - 5e verdieping - bouwnummer 3-53

| | | | |
|----------------------|---------------------------|-------------------------|---------------------------------------|
| opdrachtgever | schaal 1:50 | gewijzigd 12-04-2023 | projectnummer 6217_00 |
| formaat A2 | status Verkooptekening | | tekeningnummer 3-APP-W-53-5 |
| getekend ev/jl/bb | datum 7-4-2023 | | |

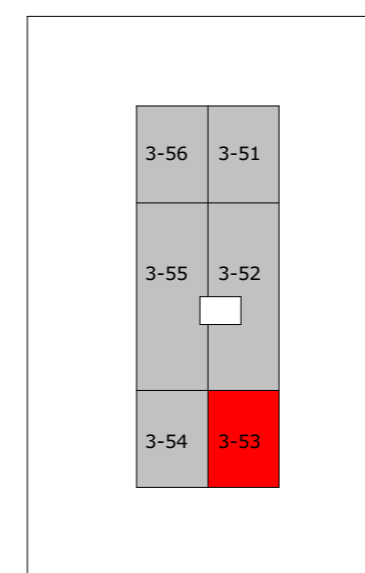
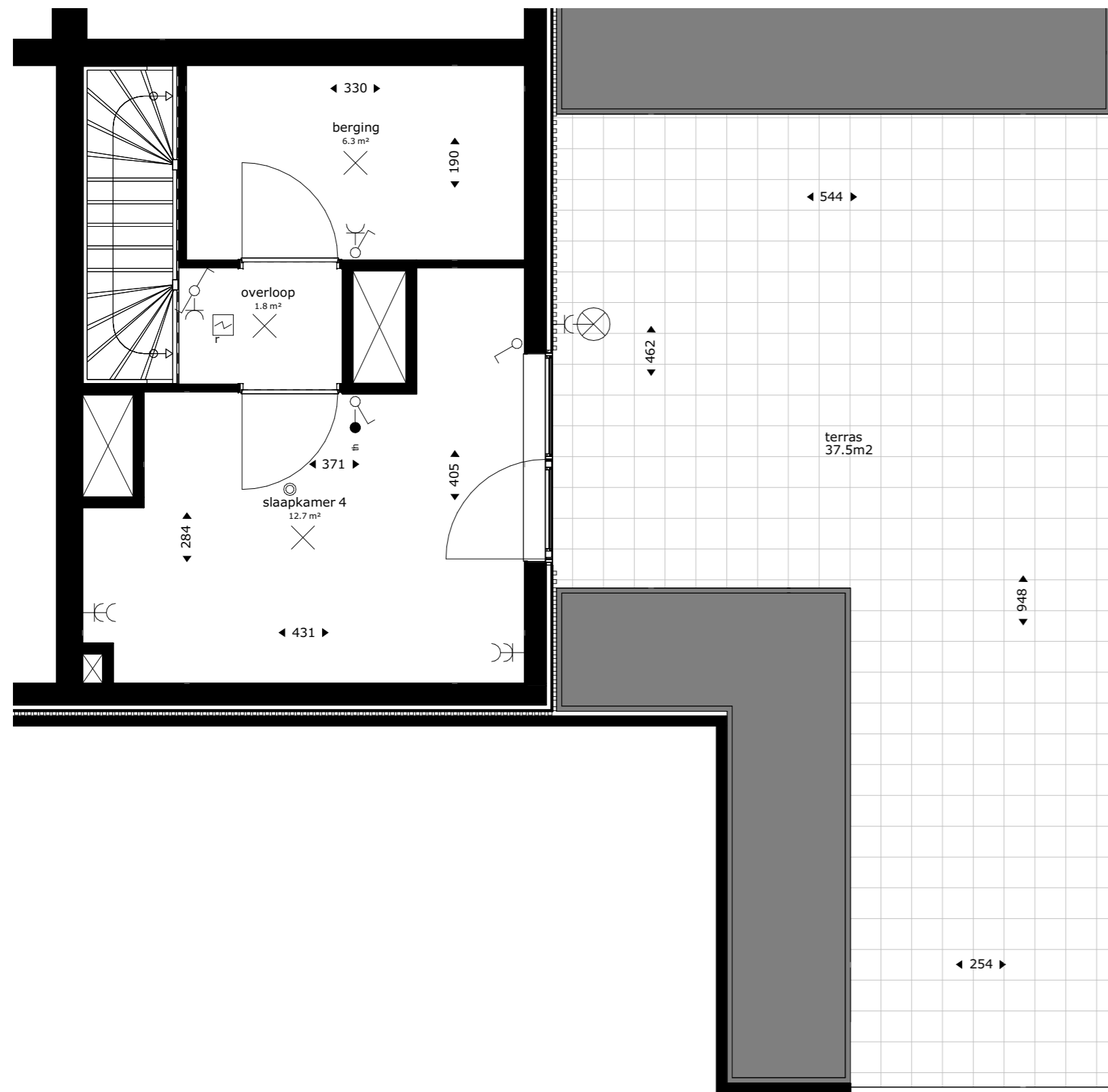

6e verdieping

GBO=24.26m2



project
Ontwikkeling Cosunpark Breda
Gebouw 2 en 3

omschrijving
Appartement type W - 6e verdieping - bouwnummer 3-53

| | | | |
|----------------------|---------------------------|-------------------------|--------------------------------|
| opdrachtgever | schaal 1:50 | gewijzigd 12-04-2023 | projectnummer 6217_00 |
| formaat A2 | status Verkooptekening | | tekeningnummer 3-APP-W-53-6 |
| getekend ev/jl/bb | datum 7-4-2023 | | |

Renvooi

| | | | |
|-----|---|--|---|
| wko | warmte koude opslag | | wandlichtpunt |
| mk | meterkast | | schel |
| | opstelplek kooktoestel | | wisselschakelaar |
| wm | opstelplek wasmachine | | enkelpolige schakelaar |
| | afvoerpunt WTW-installatie (plafond) positie en aantal indicatief | | enkelpolige dubbele schakelaar |
| | afvoerpunt WTW-installatie (wand) positie en aantal indicatief | | bediening mv |
| | toevoerpunt WTW-installatie positie en aantal indicatief | | dubbele w.c.d. met randaarde |
| | wtw ventilatie opstelling met afzuigventiel op de box | | loze leiding |
| | rookmelder | | loze leiding, t.b.v. boiler |
| | hemelwaterafvoer | | loze leiding, t.b.v. combimagnetron |
| | elektrische badkamer radiator | | loze leiding t.b.v. vaatwasser |
| | vloerverdeler verwarming | | enkele w.c.d. t.b.v. koelkast |
| | douchekraan | | enkele w.c.d. t.b.v. kooktoestel |
| | intercom | | enkele w.c.d. met randaarde |
| | thermostaat | | enkele w.c.d. t.b.v. afzuigkap |
| | deurbel | | enkele w.c.d. t.b.v. elektrische radiator |
| | plafond lichtpunt | | enkele w.c.d. t.b.v. ventilatie-unit |
| | lichtpunt buiten | | enkele w.c.d. t.b.v. wampomp |
| | | | enkele w.c.d. t.b.v. wasmachine op aparte groep |
| | | | enkele w.c.d. t.b.v. vloerverdeler |

De krijtstreep methode

In meerdere verblijfsruimtes is de krijtstreep methode toegepast: Een ruimte hoeft binnen de bouwregelgeving niet fysiek door wanden omgeven te zijn. Er kan gewerkt worden met een 'fictieve' scheidingsconstructie voor een functiegebied, verblijfsgebied, functieruimte of verblijfsruimte.

Deze methode wordt toegepast als een gebied niet aan de eisen voor daglichttoetreding kan voldoen, de oppervlakte van het verblijfsgebied wordt afgestemd op de beschikbare hoeveelheid daglichtoppervlakte.

Aan- en afvoerpunten WTW-installatie kunnen nog wijzigen - deze zijn indicatief weergegeven op tekening.

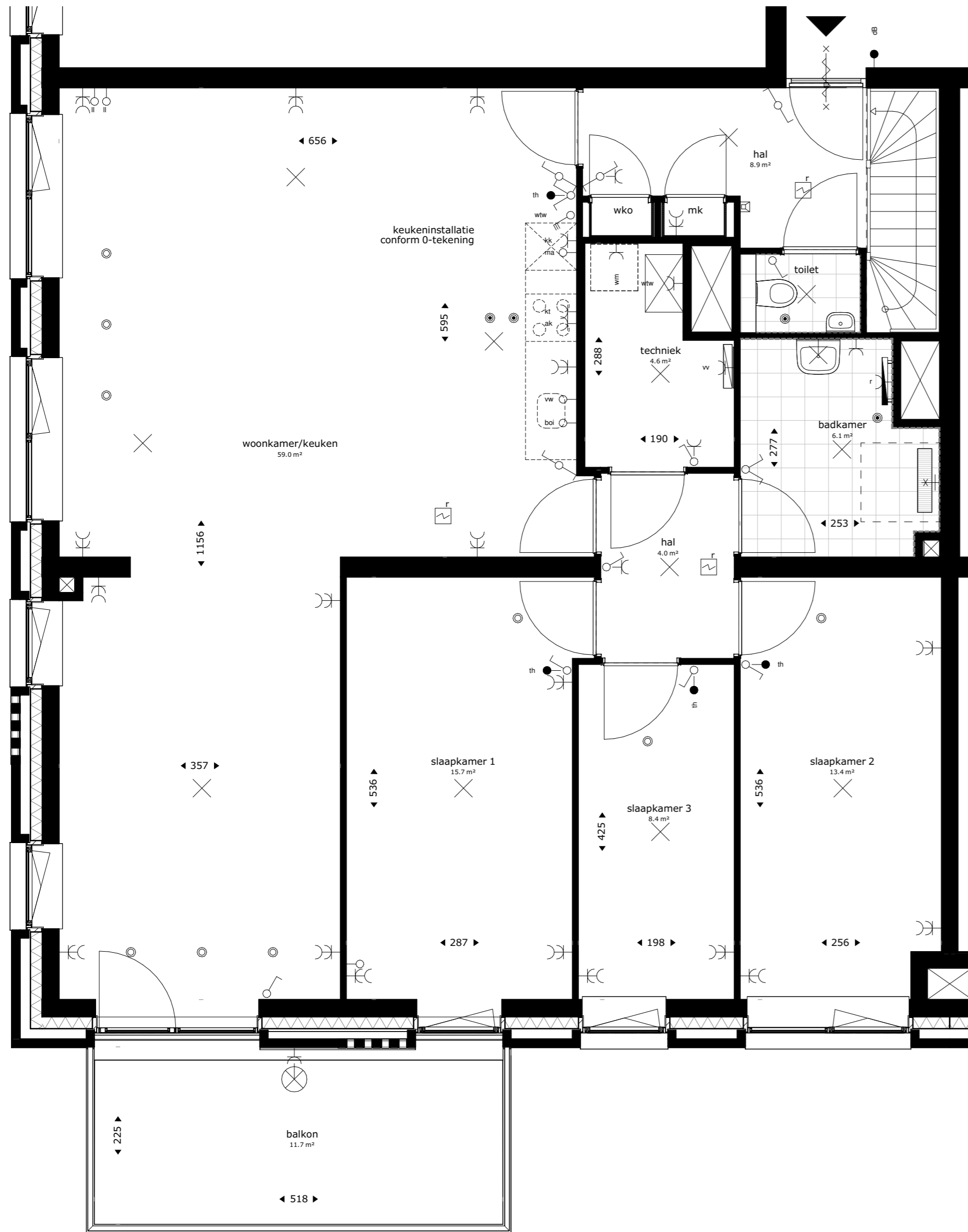

Renvooi

| | | | |
|-----|---|--|---|
| wko | warmte koude opslag | | wandlichtpunt |
| mk | meterkast | | schel |
| | opstelplek kooktoestel | | wisselschakelaar |
| wm | opstelplek wasmachine | | enkelpolige schakelaar |
| | afvoerpunt WTW-installatie (plafond) positie en aantal indicatief | | enkelpolige dubbele schakelaar |
| | afvoerpunt WTW-installatie (wand) positie en aantal indicatief | | bediening mv |
| | toevoerpunt WTW-installatie positie en aantal indicatief | | dubbele w.c.d. met randaarde |
| | wtw ventilatie opstelling met afzuigventiel op de box | | loze leiding |
| | rookmelder | | loze leiding, t.b.v. boiler |
| | hemelwaterafvoer | | loze leiding, t.b.v. combimagnetron |
| | elektrische badkamer radiator | | loze leiding t.b.v. vaatwasser |
| | vloerverdeler verwarming | | enkele w.c.d. t.b.v. koelkast |
| | douchekraan | | enkele w.c.d. t.b.v. kooktoestel |
| | intercom | | enkele w.c.d. met randaarde |
| | thermostaat | | enkele w.c.d. t.b.v. afzuigkap |
| | deurbel | | enkele w.c.d. t.b.v. elektrische radiator |
| | plafond lichtpunt | | enkele w.c.d. t.b.v. ventilatie-unit |
| | lichtpunt buiten | | enkele w.c.d. t.b.v. wamtepomp |
| | | | enkele w.c.d. t.b.v. wasmachine op aparte groep |
| | | | enkele w.c.d. t.b.v. vloerverdeler |

De krijtstreep methode

In meerdere verblijfsruimtes is de krijtstreep methode toegepast: Een ruimte hoeft binnen de bouwregelgeving niet fysiek door wanden omgeven te zijn. Er kan gewerkt worden met een 'fictieve' scheidingsconstructie voor een functiegebied, verblijfsgebied, functieruimte of verblijfsruimte.

Deze methode wordt toegepast als een gebied niet aan de eisen voor daglichttoetreding kan voldoen, de oppervlakte van het verblijfsgebied wordt afgestemd op de beschikbare hoeveelheid daglichtoppervlakte.

Aan- en afvoerpunten WTW-installatie kunnen nog wijzigen - deze zijn indicatief weergegeven op tekening.

GBO=125.57m2

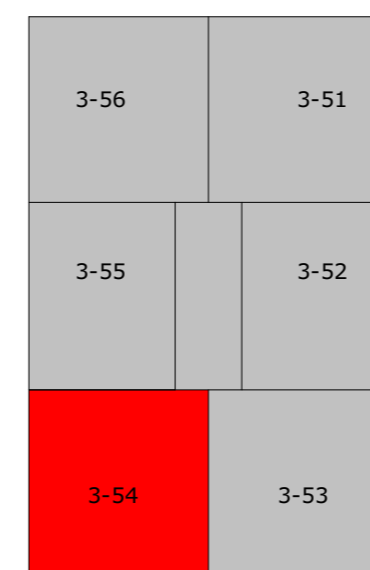

5e verdieping



project
Ontwikkeling Cosunpark Breda
Gebouw 2 en 3

omschrijving
Appartement type X - 5e verdieping - bouwnummer 3-54

| | | | |
|----------------------|---------------------------|-------------------------|--------------------------------|
| opdrachtgever | schaal 1:50 | gewijzigd 12-04-2023 | projectnummer 6217_00 |
| formaat A2 | status Verkooptekening | | tekeningnummer 3-APP-X-54-5 |
| getekend ev/jl/bb | datum 7-4-2023 | | |

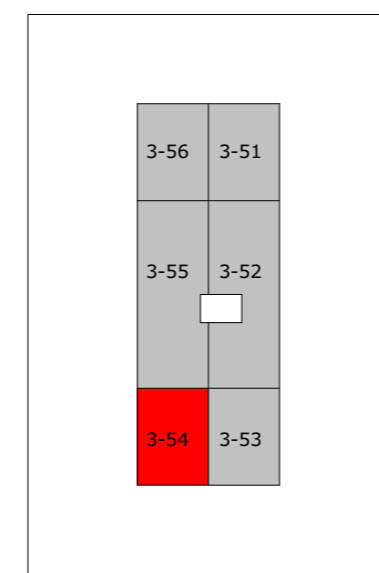
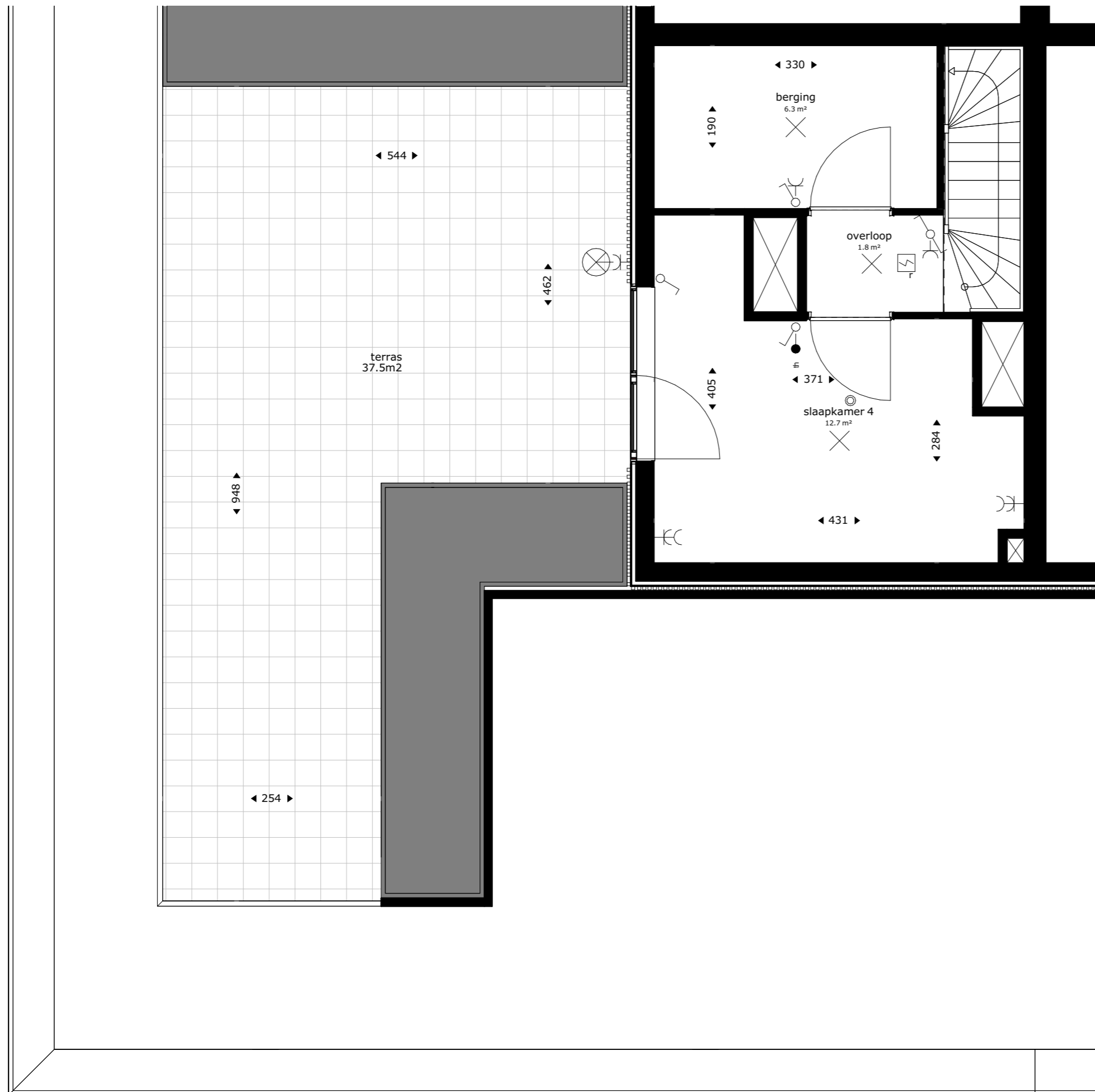

6e verdieping

GBO=24.26m2



project
**Ontwikkeling Cosunpark Breda
 Gebouw 2 en 3**

omschrijving
Appartement type X - 6e verdieping - bouwnummer 3-54

| | | | |
|----------------------|---------------------------|-------------------------|---------------------------------------|
| opdrachtgever | schaal 1:50 | gewijzigd 12-04-2023 | projectnummer 6217_00 |
| formaat A2 | status Verkooptekening | | tekeningnummer 3-APP-X-54-6 |
| getekend ev/jl/bb | datum 7-4-2023 | | |

Renvooi

| | | | |
|-----|--|--|---|
| wko | warmte koude opslag | | wandlichtpunt |
| mk | meterkast | | schel |
| | opstelplek kooktoestel | | wisselschakelaar |
| | opstelplek wasmachine | | enkelpolige schakelaar |
| | afvoerpunt WTW-installatie (plafond) positie en aantal indicatief | | enkelpolige dubbele schakelaar |
| | afvoerpunt WTW-installatie (wand) positie en aantal indicatief | | bediening mv |
| | toevoerpunt WTW-installatie positie en aantal indicatief | | dubbele w.c.d. met randaarde |
| | wtw ventilatie opstelling met afzuigventiel op de box | | loze leiding |
| | rookmelder | | loze leiding, t.b.v. boiler |
| | hemelwaterafvoer | | loze leiding, t.b.v. combimagnetron |
| | elektrische badkamer radiator | | loze leiding t.b.v. vaatwasser |
| | vloerverdeler verwarming | | enkele w.c.d. t.b.v. koelkast |
| | douchekraan | | enkele w.c.d. t.b.v. kooktoestel |
| | intercom | | enkele w.c.d. met randaarde |
| | thermostaat | | enkele w.c.d. t.b.v. afzuigkap |
| | deurbel | | enkele w.c.d. t.b.v. elektrische radiator |
| | plafond lichtpunt | | enkele w.c.d. t.b.v. ventilatie-unit |
| | lichtpunt buiten | | enkele w.c.d. t.b.v. wamtepomp |
| | | | enkele w.c.d. t.b.v. wasmachine op aparte groep |
| | | | enkele w.c.d. t.b.v. vloerverdeler |

De krijtstreep methode
 In meerdere verblijfsruimtes is de krijtstreep methode toegepast: Een ruimte hoeft binnen de bouwregelgeving niet fysiek door wanden omgeven te zijn. Er kan gewerkt worden met een 'fictieve' scheidingsconstructie voor een functiegebied, verblijfsgebied, functieruimte of verblijfsruimte.
 Deze methode wordt toegepast als een gebied niet aan de eisen voor daglichttoetreding kan voldoen, de oppervlakte van het verblijfsgebied wordt afgestemd op de beschikbare hoeveelheid daglichtoppervlakte.
 Aan- en afvoerpunten WTW-installatie kunnen nog wijzigen - deze zijn indicatief weergegeven op tekening.



Renvooi

| | | | |
|-----|---|--|---|
| wko | warmte koude opslag | | wandlichtpunt |
| mk | meterkast | | schel |
| | opstelplek kooktoestel | | wisselschakelaar |
| wm | opstelplek wasmachine | | enkelpolige schakelaar |
| | afvoerpunt WTW-installatie (plafond) positie en aantal indicatief | | enkelpolige dubbele schakelaar |
| | afvoerpunt WTW-installatie (wand) positie en aantal indicatief | | bediening mv |
| | toevoerpunt WTW-installatie positie en aantal indicatief | | dubbele w.c.d. met randaarde |
| | wtw ventilatie opstelling met afzuigventiel op de box | | loze leiding |
| | rookmelder | | loze leiding, t.b.v. boiler |
| | hemelwaterafvoer | | loze leiding, t.b.v. combimagnetron |
| | elektrische badkamer radiator | | loze leiding t.b.v. vaatwasser |
| | vloerverdeler verwarming | | enkele w.c.d. t.b.v. koelkast |
| | douchekraan | | enkele w.c.d. t.b.v. kooktoestel |
| | intercom | | enkele w.c.d. met randaarde |
| | thermostaat | | enkele w.c.d. t.b.v. afzuigkap |
| | deurbel | | enkele w.c.d. t.b.v. elektrische radiator |
| | plafond lichtpunt | | enkele w.c.d. t.b.v. ventilatie-unit |
| | lichtpunt buiten | | enkele w.c.d. t.b.v. warmtepomp |
| | | | enkele w.c.d. t.b.v. wasmachine op aparte groep |
| | | | enkele w.c.d. t.b.v. vloerverdeler |

De krijtstreep methode

In meerdere verblijfsruimtes is de krijtstreep methode toegepast: Een ruimte hoeft binnen de bouwregelgeving niet fysiek door wanden omgeven te zijn. Er kan gewerkt worden met een 'fictieve' scheidingsconstructie voor een functiegebied, verblijfsgebied, functieruimte of verblijfsruimte.

Deze methode wordt toegepast als een gebied niet aan de eisen voor daglichttoetreding kan voldoen, de oppervlakte van het verblijfsgebied wordt afgestemd op de beschikbare hoeveelheid daglichtoppervlakte.

Aan- en afvoerpunten WTW-installatie kunnen nog wijzigen - deze zijn indicatief weergegeven op tekening.

GBO=106.23m2

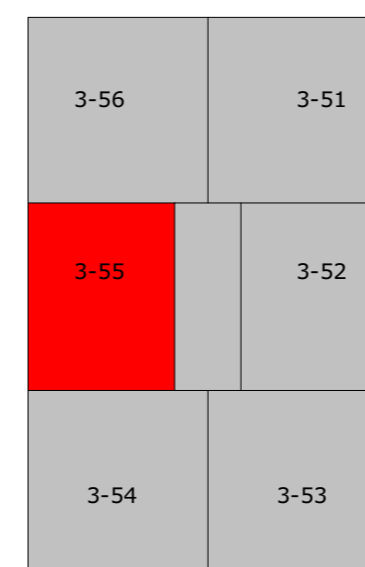

5e verdieping



project
Ontwikkeling Cosunpark Breda
Gebouw 2 en 3

omschrijving
Appartement type Y - 5e verdieping - bouwnummer 3-55

| | | | |
|----------------------|---------------------------|-------------------------|--------------------------------|
| opdrachtgever | schaal 1:50 | gewijzigd 12-04-2023 | projectnummer 6217_00 |
| formaat A2 | status Verkooptekening | | tekeningnummer 3-APP-Y-55-5 |
| getekend ev/jl/bb | datum 7-4-2023 | | |

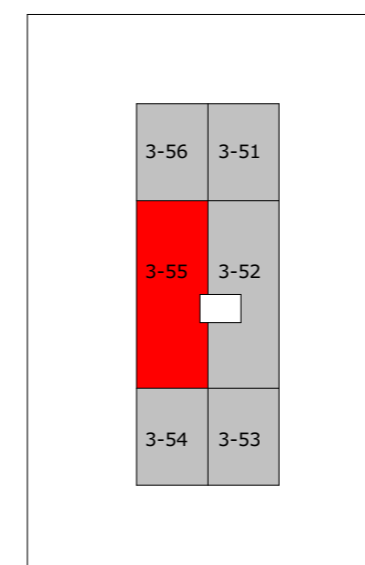
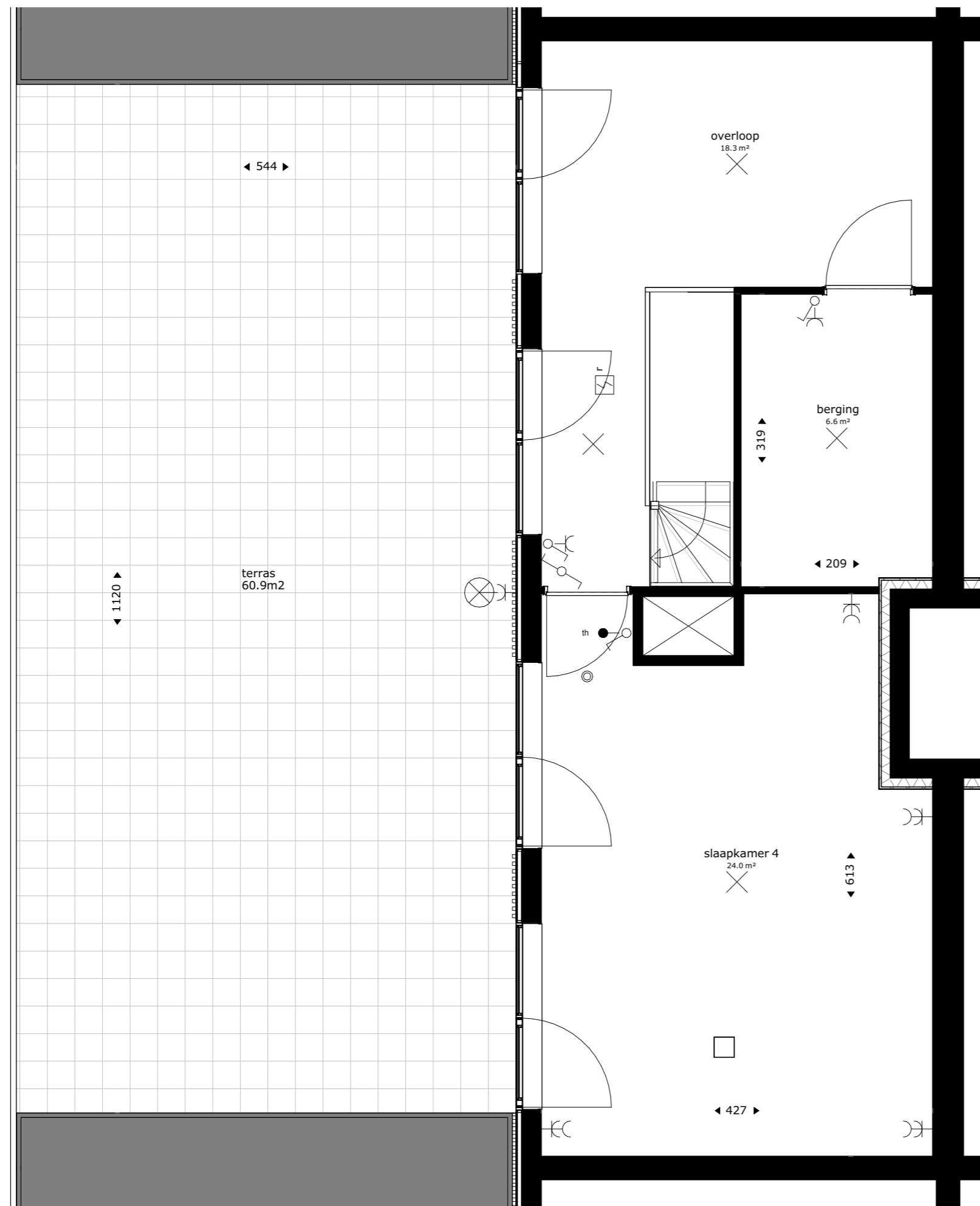

6e verdieping

GBO=49.45m2



project
Ontwikkeling Cosunpark Breda
Gebouw 2 en 3

omschrijving
Appartement type Y - 6e verdieping - bouwnummer 3-55

opdrachtgever

formaat
A2

getekend
ev/jl/bb

schaal
1:50

status
Verkooptekening

datum
7-4-2023

gewijzigd
12-04-2023

projectnummer
6217_00

tekeningnummer
3-APP-Y-55-6

Renvooi

| | | | |
|-----|--|--|---|
| wko | warmte koude opslag | | wandlichtpunt |
| mk | meterkast | | schel |
| | opstelplek kooktoestel | | wisselschakelaar |
| | opstelplek wasmachine | | enkelpolige schakelaar |
| | afvoerpunt WTW-installatie (plafond) positie en aantal indicatief | | enkelpolige dubbele schakelaar |
| | afvoerpunt WTW-installatie (wand) positie en aantal indicatief | | bediening mv |
| | toevoerpunt WTW-installatie positie en aantal indicatief | | dubbele w.c.d. met randaarde |
| | wtw ventilatie opstelling met afzuigventiel op de box | | loze leiding |
| | rookmelder | | loze leiding, t.b.v. boiler |
| | hemelwaterafvoer | | loze leiding, t.b.v. combimagnetron |
| | elektrische badkamer radiator | | loze leiding t.b.v. vaatwasser |
| | vloerverdeler verwarming | | enkele w.c.d. t.b.v. koelkast |
| | douchekraan | | enkele w.c.d. t.b.v. kooktoestel |
| | intercom | | enkele w.c.d. met randaarde |
| | thermostaat | | enkele w.c.d. t.b.v. afzuigkap |
| | deurbel | | enkele w.c.d. t.b.v. elektrische radiator |
| | plafond lichtpunt | | enkele w.c.d. t.b.v. ventilatie-unit |
| | lichtpunt buiten | | enkele w.c.d. t.b.v. wamtepomp |
| | | | enkele w.c.d. t.b.v. wasmachine op aparte groep |
| | | | enkele w.c.d. t.b.v. vloerverdeler |

De krijtstreep methode

In meerdere verblijfsruimtes is de krijtstreep methode toegepast: Een ruimte hoeft binnen de bouwregelgeving niet fysiek door wanden omgeven te zijn. Er kan gewerkt worden met een 'fictieve' scheidingsconstructie voor een functiegebied, verblijfsgebied, functieruimte of verblijfsruimte.

Deze methode wordt toegepast als een gebied niet aan de eisen voor daglichttoetreding kan voldoen, de oppervlakte van het verblijfsgebied wordt afgestemd op de beschikbare hoeveelheid daglichtoppervlakte.

Aan- en afvoerpunten WTW-installatie kunnen nog wijzigen - deze zijn indicatief weergegeven op tekening.

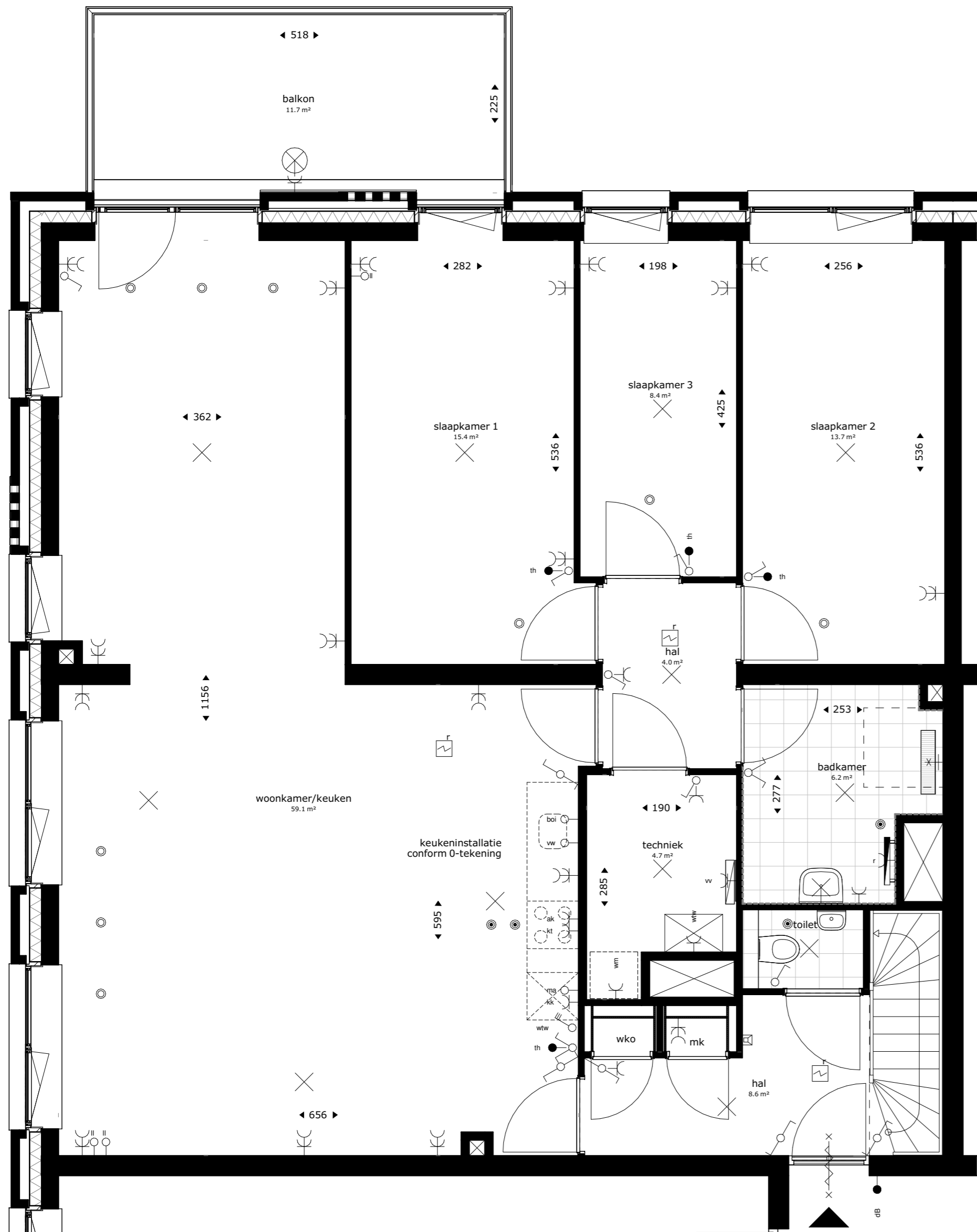

Renvooi

| | | | |
|-----|--|--|---|
| wko | warmte koude opslag | | wandlichtpunt |
| mk | meterkast | | schel |
| | opstelplek kooktoestel | | wisselschakelaar |
| wm | opstelplek wasmachine | | enkelpolige schakelaar |
| | afvoerpunt WTW-installatie (plafond) positie en aantal indicatief | | enkelpolige dubbele schakelaar |
| | afvoerpunt WTW-installatie (wand) positie en aantal indicatief | | bediening mv |
| | toevoerpunt WTW-installatie positie en aantal indicatief | | dubbele w.c.d. met randaarde |
| | wtw ventilatie opstelling met afzuigventiel op de box | | loze leiding |
| | rookmelder | | loze leiding, t.b.v. boiler |
| | hemelwaterafvoer | | loze leiding, t.b.v. combimagnetron |
| | elektrische badkamer radiator | | loze leiding t.b.v. vaatwasser |
| | vloerverdeler verwarming | | enkele w.c.d. t.b.v. koelkast |
| | douchekraan | | enkele w.c.d. t.b.v. kooktoestel |
| | intercom | | enkele w.c.d. met randaarde |
| | thermostaat | | enkele w.c.d. t.b.v. afzuigkap |
| | deurbel | | enkele w.c.d. t.b.v. elektrische radiator |
| | plafond lichtpunt | | enkele w.c.d. t.b.v. ventilatie-unit |
| | lichtpunt buiten | | enkele w.c.d. t.b.v. wampomp |
| | | | enkele w.c.d. t.b.v. wasmachine op aparte groep |
| | | | enkele w.c.d. t.b.v. vloerverdeler |

De krijtstreep methode

In meerdere verblijfsruimtes is de krijtstreep methode toegepast: Een ruimte hoeft binnen de bouwregelgeving niet fysiek door wanden omgeven te zijn. Er kan gewerkt worden met een 'fictieve' scheidingsconstructie voor een functiegebied, verblijfsgebied, functieruimte of verblijfsruimte.

Deze methode wordt toegepast als een gebied niet aan de eisen voor daglichttoetreding kan voldoen, de oppervlakte van het verblijfsgebied wordt afgestemd op de beschikbare hoeveelheid daglichtoppervlakte.

Aan- en afvoerpunten WTW-installatie kunnen nog wijzigen - deze zijn indicatief weergegeven op tekening.

GBO=125.88m2



project
**Ontwikkeling Cosunpark Breda
Gebouw 2 en 3**

omschrijving
Appartement type Z - 5e verdieping - bouwnummer 3-56

| | | | |
|----------------------|---------------------------|-------------------------|---------------------------------------|
| opdrachtgever | schaal 1:50 | gewijzigd 12-04-2023 | projectnummer 6217_00 |
| formaat A2 | status Verkooptekening | | tekeningnummer 3-APP-Z-56-5 |
| getekend ev/jl/bb | datum 7-4-2023 | | |

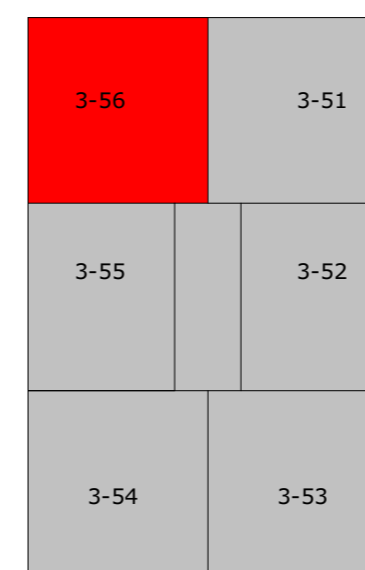

5e verdieping

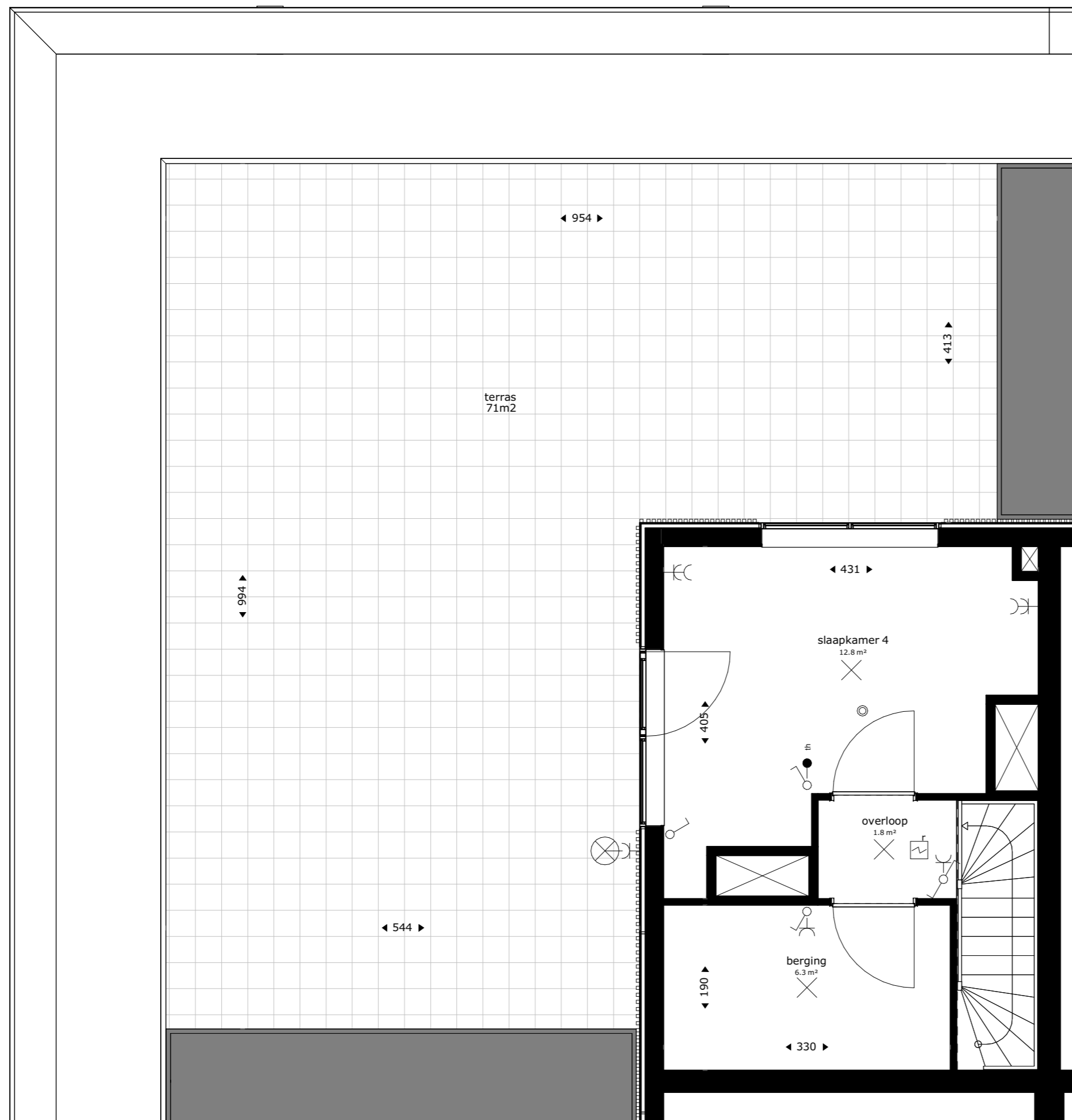

Renvooi

| | | | |
|-----|--|--|---|
| wko | warmte koude opslag | | wandlichtpunt |
| mk | meterkast | | schel |
| | opstelplek kooktoestel | | wisselchakelaar |
| wm | opstelplek wasmachine | | enkelpolige schakelaar |
| | afvoerpunt WTW-installatie (plafond) positie en aantal indicatief | | enkelpolige dubbele schakelaar |
| | afvoerpunt WTW-installatie (wand) positie en aantal indicatief | | bediening mv |
| | toevoerpunt WTW-installatie positie en aantal indicatief | | dubbele w.c.d. met randaarde |
| | wtw ventilatie opstelling met afzuigventiel op de box | | loze leiding |
| | rookmelder | | loze leiding, t.b.v. boiler |
| | hemelwaterafvoer | | loze leiding, t.b.v. combimagnetron |
| | elektrische badkamer radiator | | loze leiding t.b.v. vaatwasser |
| | vloerverdeler verwarming | | enkele w.c.d. t.b.v. koelkast |
| | douchekraan | | enkele w.c.d. t.b.v. kooktoestel |
| | intercom | | enkele w.c.d. met randaarde |
| | thermostaat | | enkele w.c.d. t.b.v. afzuigkap |
| | deurbel | | enkele w.c.d. t.b.v. elektrische radiator |
| | plafond lichtpunt | | enkele w.c.d. t.b.v. ventilatie-unit |
| | lichtpunt buiten | | enkele w.c.d. t.b.v. wamtepomp |
| | | | enkele w.c.d. t.b.v. wasmachine op aparte groep |
| | | | enkele w.c.d. t.b.v. vloerverdeler |

De krijtstreep methode

In meerdere verblijfsruimtes is de krijtstreep methode toegepast: Een ruimte hoeft binnen de bouwregelgeving niet fysiek door wanden omgeven te zijn. Er kan gewerkt worden met een 'fictieve' scheidingsconstructie voor een functiegebied, verblijfsgebied, functieruimte of verblijfsruimte.

Deze methode wordt toegepast als een gebied niet aan de eisen voor daglichttoetreding kan voldoen, de oppervlakte van het verblijfsgebied wordt afgestemd op de beschikbare hoeveelheid daglichtoppervlakte.

Aan- en afvoerpunten WTW-installatie kunnen nog wijzigen - deze zijn indicatief weergegeven op tekening.

GBO=24.34m2

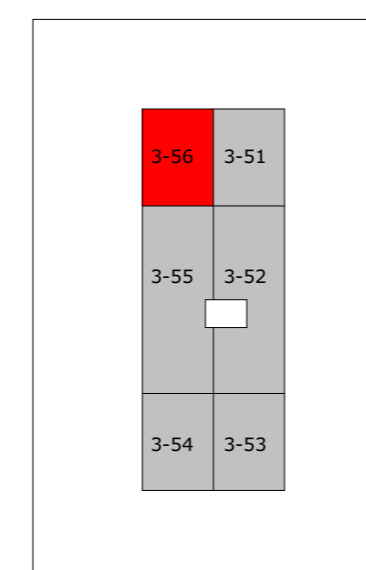

6e verdieping



project
Ontwikkeling Cosunpark Breda
Gebouw 2 en 3

omschrijving
Appartement type Z - 6e verdieping - bouwnummer 3-56

| | | | |
|----------------------|---------------------------|-------------------------|--------------------------------|
| opdrachtgever | schaal 1:50 | gewijzigd 12-04-2023 | projectnummer 6217_00 |
| formaat A2 | status Verkooptekening | | tekeningnummer 3-APP-Z-56-6 |
| getekend ev/jl/bb | datum 7-4-2023 | | |