

kelder

**Renvooi**

wko	warmte koude opslag		wandlichtpunt
mk	meterkast		schel
	opstelplek kooktoestel		wisselschakelaar
	opstelplek wasmachine		enkelpolige schakelaar
	afvoerpunt WTW-installatie (plafond) positie en aantal indicatief		enkelpolige dubbele schakelaar
	afvoerpunt WTW-installatie (wand) positie en aantal indicatief		bediening mv
	toevoerpunt WTW-installatie positie en aantal indicatief		dubbele w.c.d. met randaarde
	wtw ventilatie opstelling met afzuigventiel op de box		loze leiding
	rookmelder		loze leiding, t.b.v. boiler
	hemelwaterafvoer		loze leiding, t.b.v. combimagnetron
	elektrische badkamer radiator		loze leiding, t.b.v. vaatwasser
	vloerverdeler verwarming		enkele w.c.d. t.b.v. koelkast
	douchekraan		enkele w.c.d. t.b.v. kooktoestel
	intercom		enkele w.c.d. met randaarde
	thermostaat		enkele w.c.d. t.b.v. afzuigkap
	deurbel		enkele w.c.d. t.b.v. elektrische radiator
	plafond lichtpunt		enkele w.c.d. t.b.v. ventilatie-unit
	lichtpunt buiten		enkele w.c.d. t.b.v. warmtepomp
			enkele w.c.d. t.b.v. wasmachine op aparte groep
			enkele w.c.d. t.b.v. vloerverdeler

**De krijtstreep methode**

In meerdere verblijfsruimtes is de krijtstreep methode toegepast: Een ruimte hoeft binnen de bouwregelgeving niet fysiek door wanden omgeven te zijn. Er kan gewerkt worden met een 'fictieve' scheidingsconstructie voor een functiegebied, verblijfsgebied, functieruimte of verblijfsruimte.

Deze methode wordt toegepast als een gebied niet aan de eisen voor daglichttoetreding kan voldoen, de oppervlakte van het verblijfsgebied wordt afgestemd op de beschikbare hoeveelheid daglichtoppervlakte.

Aan- en afvoerpunten WTW-installatie kunnen nog wijzigen - deze zijn indicatief weergegeven op tekening.

GBO = 61.71m<sup>2</sup>



project  
**Ontwikkeling Cosunpark Breda  
Gebouw 2**

omschrijving  
**Appartement type A - kelder - bouwnummer 2-01**

opdrachtgever  
Owner

formaat  
A2

getekend  
ev/jl/mf

schaal  
1:50

status  
Verkooptekening

datum  
21-07-2022

gewijzigd  
22-07-2022  
22-08-2022

projectnummer  
**6217\_00**

tekeningnummer  
**2-APP-A-1**

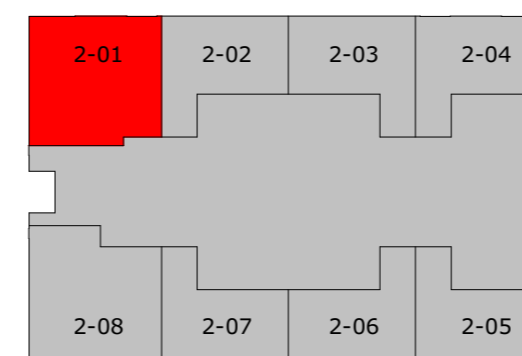

kelder

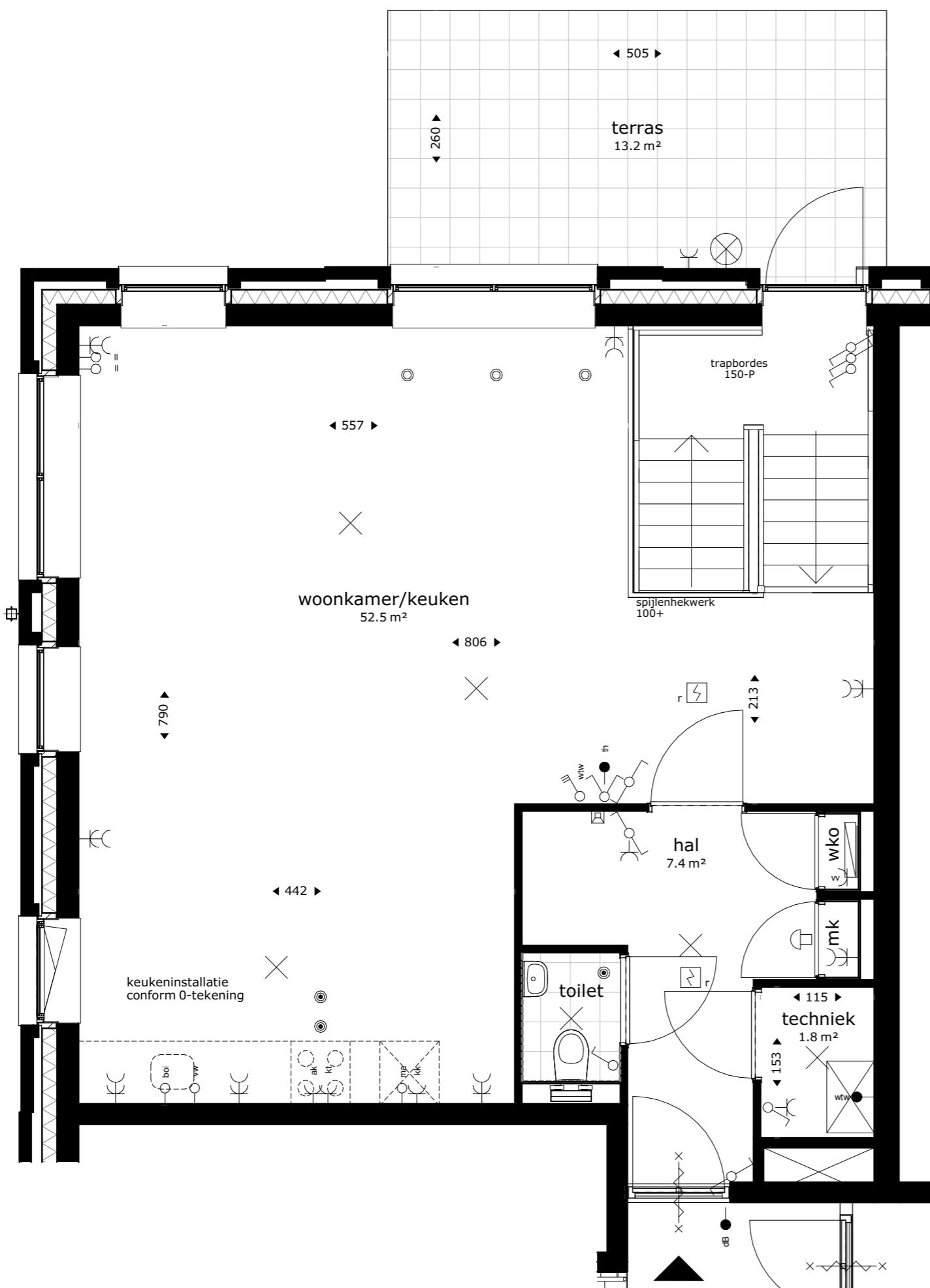

begane grond

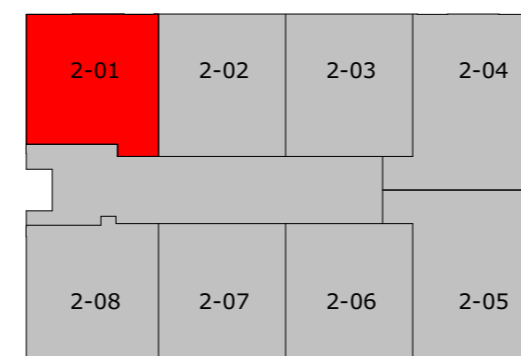

begane grond

Renvooi

wko	warmte koude opslag		wandlichtpunt
mk	meterkast		schel
	opstelplek kooktoestel		wisselschakelaar
wm	opstelplek wasmachine		enkelpolige schakelaar
	afvoerpunt WTW-installatie (plafond) positie en aantal indicatief		enkelpolige dubbele schakelaar
	afvoerpunt WTW-installatie (wand) positie en aantal indicatief		bediening mv
	toevoerpunt WTW-installatie positie en aantal indicatief		dubbele w.c.d. met randaarde
	wtw ventilatie opstelling met afzuigventiel op de box		loze leiding
	rookmelder		loze leiding, t.b.v. boiler
	hemelwaterafvoer		loze leiding, t.b.v. combimagnetron
	elektrische badkamer radiator		loze leiding t.b.v. vaatwasser
	vloerverdeler verwarming		enkele w.c.d. t.b.v. koelkast
	douchekraan		enkele w.c.d. t.b.v. kooktoestel
	intercom		enkele w.c.d. met randaarde
	thermostaat		enkele w.c.d. t.b.v. afzuigkap
	deurbel		enkele w.c.d. t.b.v. elektrische radiator
	plafond lichtpunt		enkele w.c.d. t.b.v. ventilatie-unit
	lichtpunt buiten		enkele w.c.d. t.b.v. wampomp
			enkele w.c.d. t.b.v. wasmachine op aparte groep
			enkele w.c.d. t.b.v. vloerverdeler

De krijtstreep methode

In meerdere verblijfsruimtes is de krijtstreep methode toegepast: Een ruimte hoeft binnen de bouwregelgeving niet fysiek door wanden omgeven te zijn. Er kan gewerkt worden met een 'fictieve' scheidingsconstructie voor een functiegebied, verblijfsgebied, functieruimte of verblijfsruimte.

Deze methode wordt toegepast als een gebied niet aan de eisen voor daglichttoetreding kan voldoen, de oppervlakte van het verblijfsgebied wordt afgestemd op de beschikbare hoeveelheid daglichtoppervlakte.

Aan- en afvoerpunten WTW-installatie kunnen nog wijzigen - deze zijn indicatief weergegeven op tekening.

GBO = 58.71m<sup>2</sup>



project  
Ontwikkeling Cosunpark Breda  
Gebouw 2

omschrijving  
Appartement type A - begane grond - bouwnummer 2-01

opdrachtgever Owner	schaal 1:50	gewijzigd 22-07-2022 22-08-2022	projectnummer 6217_00
formaat A2	status Verkooptekening		tekeningnummer 2-APP-A-2
getekend ev/jl/mf	datum 21-07-2022		

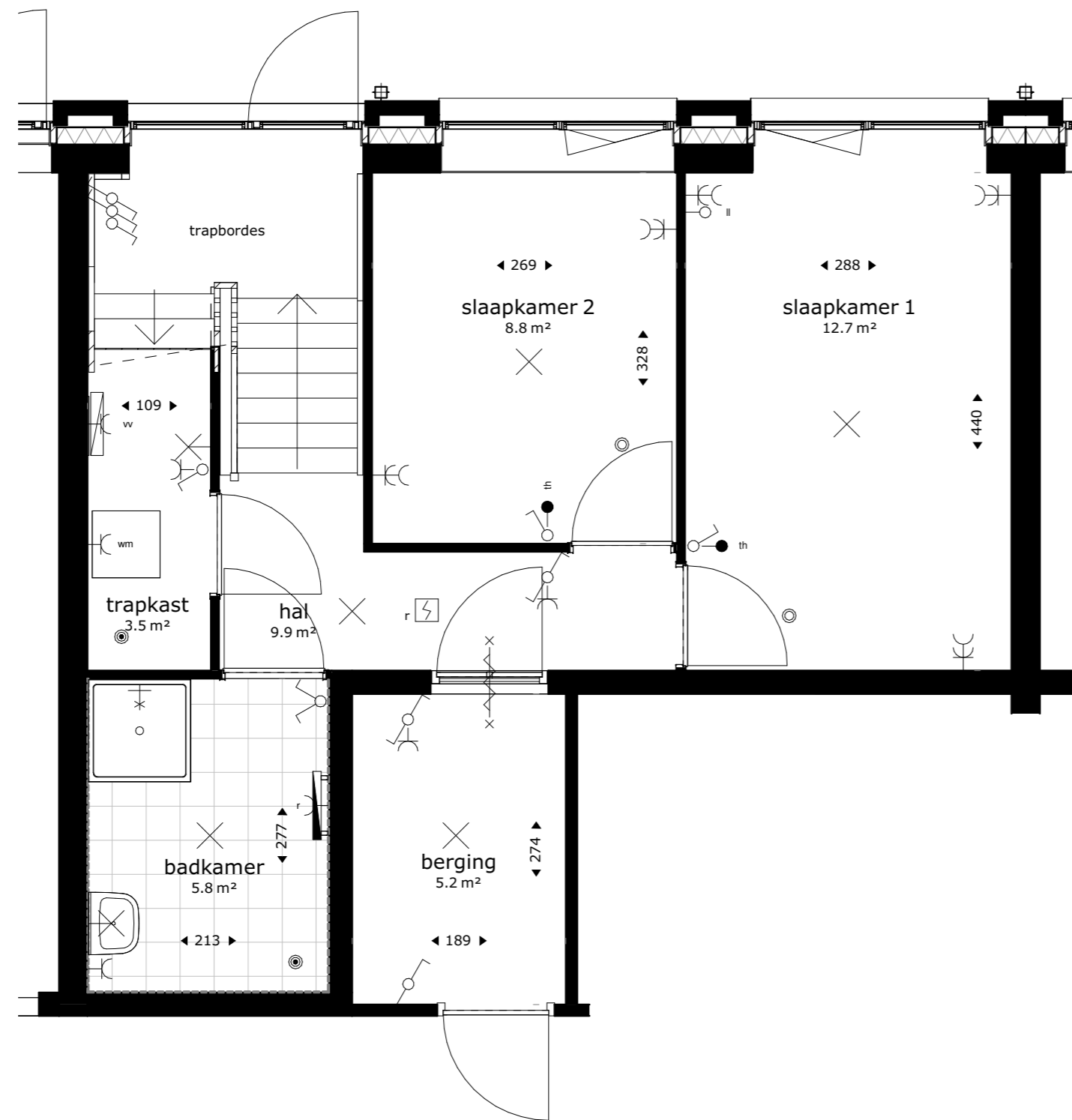

kelder

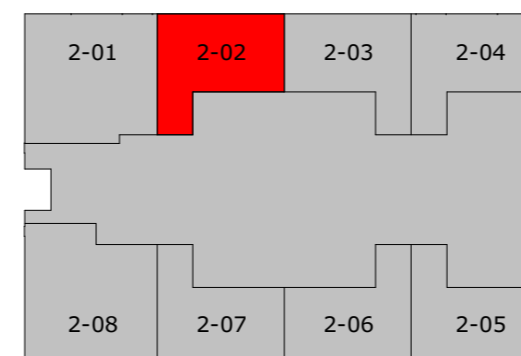

kelder

GBO = 42.24m<sup>2</sup>



project  
Ontwikkeling Cosunpark Breda  
Gebouw 2

omschrijving  
Appartement type B - kelder - bouwnummer 2-02

opdrachtgever  
Owner

formaat  
A2

getekend  
ev/jl/mf

schaal  
1:50

status  
Verkooptekening

datum  
21-07-2022

gewijzigd  
22-07-2022  
22-08-2022

projectnummer  
6217\_00

tekeningnummer  
2-APP-B-1

### Renvooi

wko	warmte koude opslag		wandlichtpunt
mk	meterkast		schel
	opstelplek kooktoestel		wisselschakelaar
	opstelplek wasmachine		enkelpolige schakelaar
	afvoerpunt WTW-installatie (plafond) positie en aantal indicatief		enkelpolige dubbele schakelaar
	afvoerpunt WTW-installatie (wand) positie en aantal indicatief		bediening mv
	toevoerpunt WTW-installatie positie en aantal indicatief		dubbele w.c.d. met randaarde
	wtw ventilatie opstelling met afzuigventiel op de box		loze leiding
	rookmelder		loze leiding, t.b.v. boiler
	hemelwaterafvoer		loze leiding, t.b.v. combimagnetron
	elektrische badkamer radiator		loze leiding t.b.v. vaatwasser
	vloerverdeler verwarming		enkele w.c.d. t.b.v. koelkast
	douchekraan		enkele w.c.d. t.b.v. kooktoestel
	intercom		enkele w.c.d. met randaarde
	thermostaat		enkele w.c.d. t.b.v. afzuigkap
	deurbel		enkele w.c.d. t.b.v. elektrische radiator
	plafond lichtpunt		enkele w.c.d. t.b.v. ventilatie-unit
	lichtpunt buiten		enkele w.c.d. t.b.v. wamtepomp
			enkele w.c.d. t.b.v. wasmachine op aparte groep
			enkele w.c.d. t.b.v. vloerverdeler

#### De krijtstreep methode

In meerdere verblijfsruimtes is de krijtstreep methode toegepast: Een ruimte hoeft binnen de bouwregelgeving niet fysiek door wanden omgeven te zijn. Er kan gewerkt worden met een 'fictieve' scheidingsconstructie voor een functiegebied, verblijfsgebied, functieruimte of verblijfsruimte.

Deze methode wordt toegepast als een gebied niet aan de eisen voor daglichttoetreding kan voldoen, de oppervlakte van het verblijfsgebied wordt afgestemd op de beschikbare hoeveelheid daglichtoppervlakte.

Aan- en afvoerpunten WTW-installatie kunnen nog wijzigen - deze zijn indicatief weergegeven op tekening.

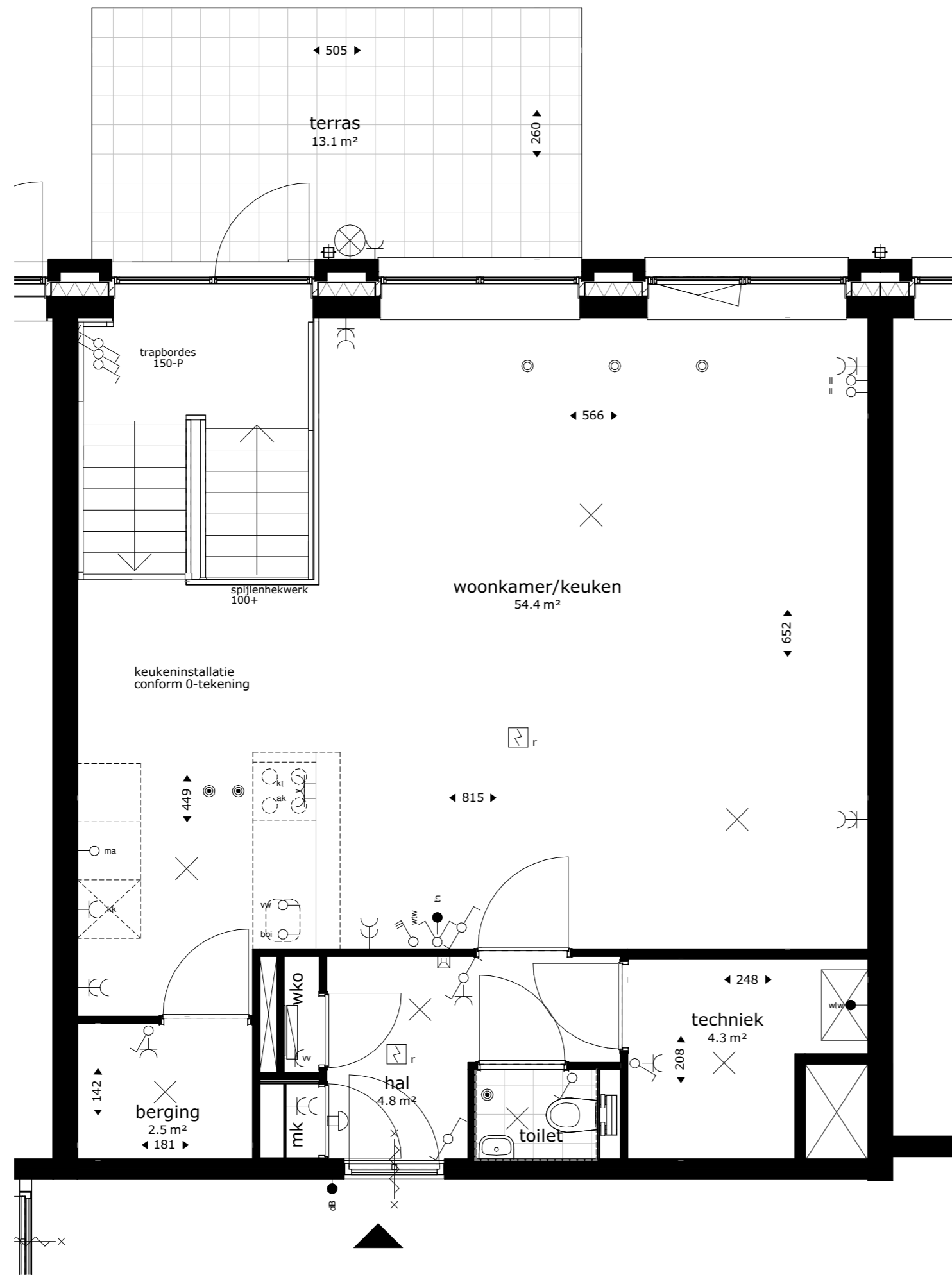

begane grond

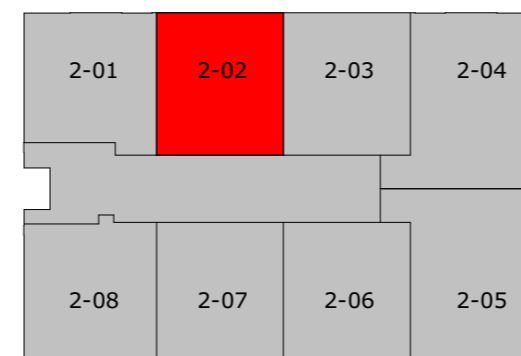

begane grond

**Renvooi**

wko	warmte koude opslag		wandlichtpunt
mk	meterkast		schel
	opstelplek kooktoestel		wisselschakelaar
	opstelplek wasmachine		enkelpolige schakelaar
	afvoerpunt WTW-installatie (plafond) positie en aantal indicatief		enkelpolige dubbele schakelaar
	afvoerpunt WTW-installatie (wand) positie en aantal indicatief		bediening mv
	toevoerpunt WTW-installatie positie en aantal indicatief		dubbele w.c.d. met randaarde
	wtw ventilatie opstelling met afzuigventiel op de box		loze leiding
	rookmelder		loze leiding, t.b.v. boiler
	hemelwaterafvoer		loze leiding, t.b.v. combimagnetron
	elektrische badkamer radiator		loze leiding t.b.v. vaatwasser
	vloerverdeler verwarming		enkele w.c.d. t.b.v. koelkast
	douchekraan		enkele w.c.d. t.b.v. kooktoestel
	intercom		enkele w.c.d. met randaarde
	thermostaat		enkele w.c.d. t.b.v. afzuigkap
	deurbel		enkele w.c.d. t.b.v. elektrische radiator
	plafond lichtpunt		enkele w.c.d. t.b.v. ventilatie-unit
	lichtpunt buiten		enkele w.c.d. t.b.v. wamtepomp
			enkele w.c.d. t.b.v. wasmachine op aparte groep
			enkele w.c.d. t.b.v. vloerverdeler

**De krijtstreep methode**

In meerdere verblijfsruimtes is de krijtstreep methode toegepast: Een ruimte hoeft binnen de bouwregelgeving niet fysiek door wanden omgeven te zijn. Er kan gewerkt worden met een 'fictieve' scheidingsconstructie voor een functiegebied, verblijfsgebied, functieruimte of verblijfsruimte.

Deze methode wordt toegepast als een gebied niet aan de eisen voor daglichttoetreding kan voldoen, de oppervlakte van het verblijfsgebied wordt afgestemd op de beschikbare hoeveelheid daglichtoppervlakte.

Aan- en afvoerpunten WTW-installatie kunnen nog wijzigen - deze zijn indicatief weergegeven op tekening.

GBO = 63.10m<sup>2</sup>



project  
**Ontwikkeling Cosunpark Breda  
Gebouw 2**

omschrijving  
**Appartement type B - begane grond - bouwnummer 2-02**

<b>opdrachtgever</b> Owner	<b>schaal</b> 1:50	<b>gewijzigd</b> 22-07-2022 22-08-2022	<b>projectnummer</b> <b>6217_00</b>
<b>formaat</b> A2	<b>status</b> Verkooptekening		<b>tekeningnummer</b> <b>2-APP-B-2</b>
<b>getekend</b> ev/jl/mf	<b>datum</b> 21-07-2022		

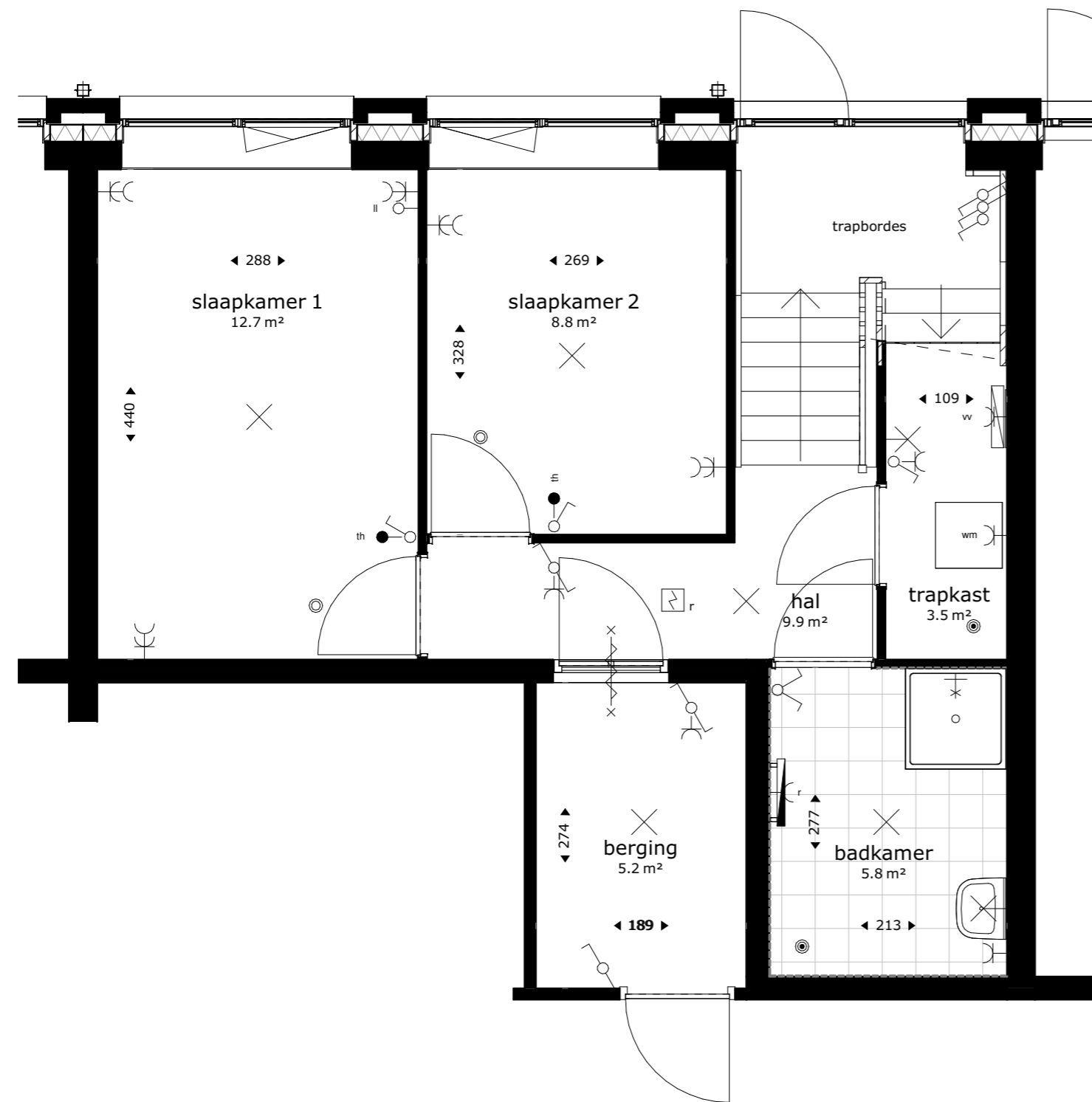

kelder

**Renvoor**

wko	warmte koude opslag		wandlichtpunt
mk	meterkast		schel
	opstelplek kooktoestel		wisselschakelaar
	opstelplek wasmachine		enkelpolige schakelaar
	afvoerpunt WTW-installatie (plafond) positie en aantal indicatief		enkelpolige dubbele schakelaar
	afvoerpunt WTW-installatie (wand) positie en aantal indicatief		bediening mv
	toevoerpunt WTW-installatie positie en aantal indicatief		dubbele w.c.d. met randaarde
	wtw ventilatie opstelling met afzuigventiel op de box		loze leiding
	rookmelder		loze leiding, t.b.v. boiler
	hemelwaterafvoer		loze leiding, t.b.v. combimagnetron
	elektrische badkamer radiator		loze leiding t.b.v. vaatwasser
	vloerverdeler verwarming		enkele w.c.d. t.b.v. koelkast
	douchekraan		enkele w.c.d. t.b.v. kooktoestel
	intercom		enkele w.c.d. met randaarde
	thermostaat		enkele w.c.d. t.b.v. afzuigkap
	deurbel		enkele w.c.d. t.b.v. elektrische radiator
	plafond lichtpunt		enkele w.c.d. t.b.v. ventilatie-unit
	lichtpunt buiten		enkele w.c.d. t.b.v. wampomp
			enkele w.c.d. t.b.v. wasmachine op aparte groep
			enkele w.c.d. t.b.v. vloerverdeler

**De krijtstreep methode**

In meerdere verblijfsruimtes is de krijtstreep methode toegepast: Een ruimte hoeft binnen de bouwregelgeving niet fysiek door wanden omgeven te zijn. Er kan gewerkt worden met een 'fictieve' scheidingsconstructie voor een functiegebied, verblijfsgebied, functieruimte of verblijfsruimte.

Deze methode wordt toegepast als een gebied niet aan de eisen voor daglichttoetreding kan voldoen, de oppervlakte van het verblijfsgebied wordt afgestemd op de beschikbare hoeveelheid daglichtoppervlakte.

Aan- en afvoerpunten WTW-installatie kunnen nog wijzigen - deze zijn indicatief weergegeven op tekening.

GBO = 42.24m²



project  
**Ontwikkeling Cosunpark Breda  
Gebouw 2**

omschrijving  
**Appartement type C - kelder - bouwnummer 2-03**

<b>opdrachtgever</b> Owner	<b>schaal</b> 1:50	<b>gewijzigd</b> 22-07-2022 22-08-2022	<b>projectnummer</b> <b>6217_00</b>
<b>formaat</b> A2	<b>status</b> Verkooptekening		<b>tekeningnummer</b> <b>2-APP-C-1</b>
<b>getekend</b> ev/jl/mf	<b>datum</b> 21-07-2022		

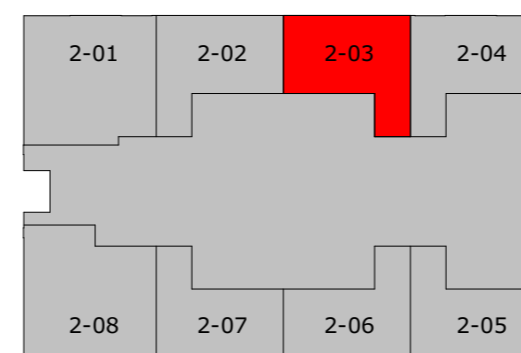

kelder



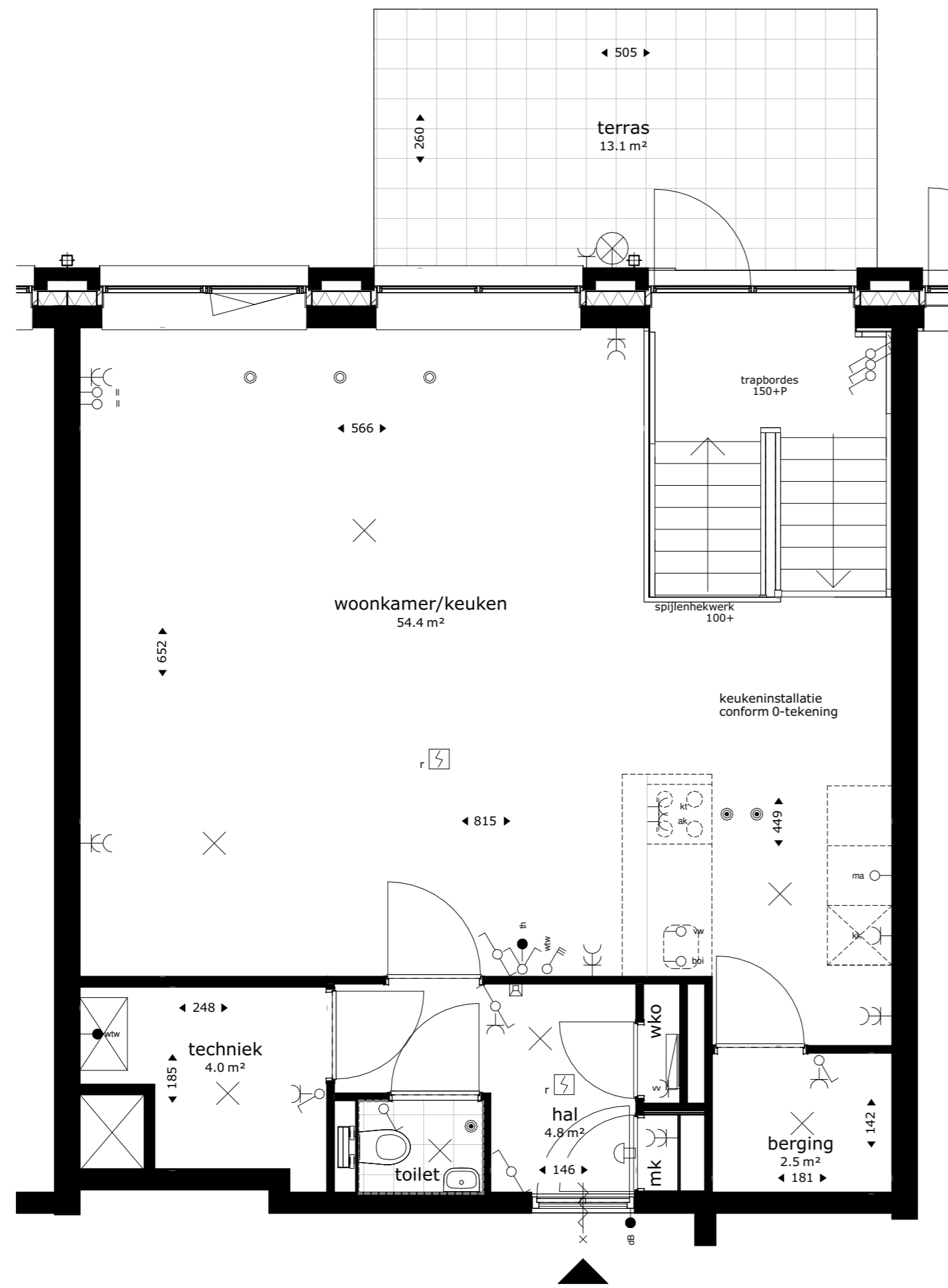

begane grond

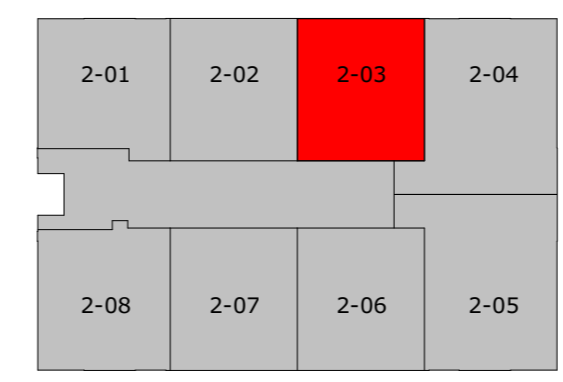

begane grond

**Renvooi**

wko	warmte koude opslag		wandlichtpunt
mk	meterkast		schel
	opstelplek kooktoestel		wisselschakelaar
	opstelplek wasmachine		enkelpolige schakelaar
	afvoerpunt WTW-installatie (plafond) positie en aantal indicatief		enkelpolige dubbele schakelaar
	afvoerpunt WTW-installatie (wand) positie en aantal indicatief		bediening mv
	toevoerpunt WTW-installatie positie en aantal indicatief		dubbele w.c.d. met randaarde
	wtw ventilatie opstelling met afzuigventiel op de box		loze leiding
	rookmelder		loze leiding, t.b.v. boiler
	hemelwaterafvoer		loze leiding, t.b.v. combimagnetron
	elektrische badkamer radiator		loze leiding t.b.v. vaatwasser
	vloerverdeler verwarming		enkele w.c.d. t.b.v. koelkast
	douchekraan		enkele w.c.d. t.b.v. kooktoestel
	intercom		enkele w.c.d. met randaarde
	thermostaat		enkele w.c.d. t.b.v. afzuigkap
	deurbel		enkele w.c.d. t.b.v. elektrische radiator
	plafond lichtpunt		enkele w.c.d. t.b.v. ventilatie-unit
	lichtpunt buiten		enkele w.c.d. t.b.v. wampomp
			enkele w.c.d. t.b.v. wasmachine op aparte groep
			enkele w.c.d. t.b.v. vloerverdeler

**De krijtstreep methode**

In meerdere verblijfsruimtes is de krijtstreep methode toegepast: Een ruimte hoeft binnen de bouwregelgeving niet fysiek door wanden omgeven te zijn. Er kan gewerkt worden met een 'fictieve' scheidingsconstructie voor een functiegebied, verblijfsgebied, functieruimte of verblijfsruimte.

Deze methode wordt toegepast als een gebied niet aan de eisen voor daglichttoetreding kan voldoen, de oppervlakte van het verblijfsgebied wordt afgestemd op de beschikbare hoeveelheid daglichtoppervlakte.

Aan- en afvoerpunten WTW-installatie kunnen nog wijzigen - deze zijn indicatief weergegeven op tekening.

GBO = 62.78m<sup>2</sup>



project  
**Ontwikkeling Cosunpark Breda  
Gebouw 2**

omschrijving  
**Appartement type C - begane grond - bouwnummer 2-03**

<b>opdrachtgever</b> Owner	<b>schaal</b> 1:50	<b>gewijzigd</b> 22-07-2022 22-08-2022	<b>projectnummer</b> <b>6217_00</b>
<b>formaat</b> A2	<b>status</b> Verkooptekening		<b>tekeningnummer</b> <b>2-APP-C-2</b>
<b>getekend</b> ev/jl/mf	<b>datum</b> 21-07-2022		

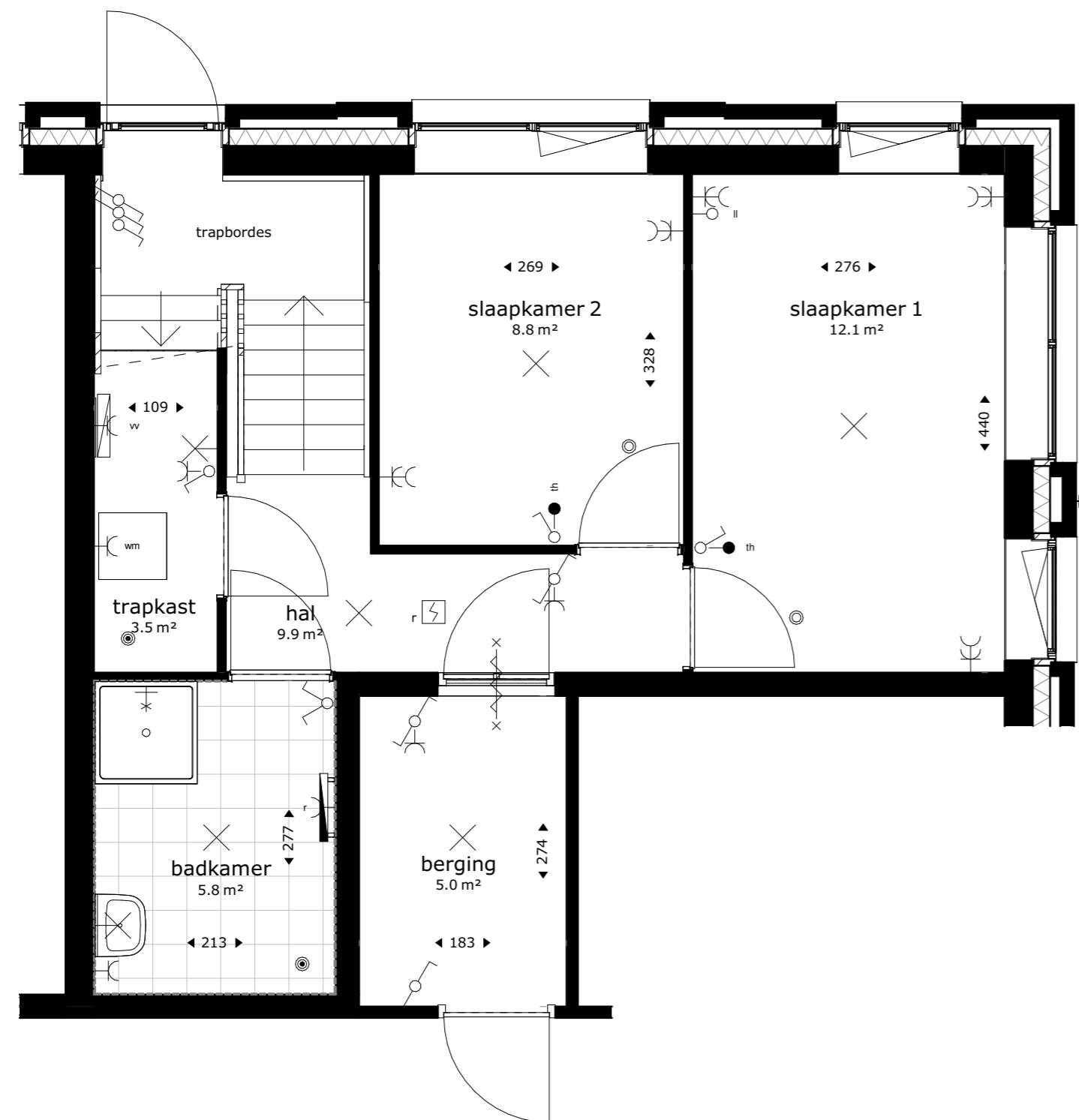

kelder

**Renvoor**

wko	warmte koude opslag		wandlichtpunt
mk	meterkast		schel
	opstelplek kooktoestel		wisselschakelaar
	opstelplek wasmachine		enkelpolige schakelaar
	opstelplek wasmachine		enkelpolige dubbele schakelaar
	afvoerpunt WTW-installatie (plafond) positie en aantal indicatief		bediening mv
	afvoerpunt WTW-installatie (wand) positie en aantal indicatief		dubbele w.c.d. met randaarde
	toevoerpunt WTW-installatie positie en aantal indicatief		loze leiding
	toevoerpunt WTW-installatie positie en aantal indicatief		loze leiding, t.b.v. boiler
	wtw ventilatie opstelling met afzuigventiel op de box		loze leiding, t.b.v. combimagnetron
	rookmelder		loze leiding t.b.v. vaatwasser
	hemelwaterafvoer		enkele w.c.d. t.b.v. koelkast
	elektrische badkamer radiator		enkele w.c.d. t.b.v. kooktoestel
	vloerverdeler verwarming		enkele w.c.d. met randaarde
	douchekraan		enkele w.c.d. t.b.v. afzuigkap
	intercom		enkele w.c.d. t.b.v. elektrische radiator
	thermostaat		enkele w.c.d. t.b.v. ventilatie-unit
	deurbel		enkele w.c.d. t.b.v. wampomp
	plafond lichtpunt		enkele w.c.d. t.b.v. wasmachine op aparte groep
	lichtpunt buiten		enkele w.c.d. t.b.v. vloerverdeler

**De krijtstreep methode**

In meerdere verblijfsruimtes is de krijtstreep methode toegepast: Een ruimte hoeft binnen de bouwregelgeving niet fysiek door wanden omgeven te zijn. Er kan gewerkt worden met een 'fictieve' scheidingsconstructie voor een functiegebied, verblijfsgebied, functieruimte of verblijfsruimte.

Deze methode wordt toegepast als een gebied niet aan de eisen voor daglichttoetreding kan voldoen, de oppervlakte van het verblijfsgebied wordt afgestemd op de beschikbare hoeveelheid daglichtoppervlakte.

Aan- en afvoerpunten WTW-installatie kunnen nog wijzigen - deze zijn indicatief weergegeven op tekening.

GBO = 41.68m<sup>2</sup>



project  
**Ontwikkeling Cosunpark Breda  
Gebouw 2**

omschrijving  
**Appartement type D - kelder - bouwnummer 2-04**

<b>opdrachtgever</b> Owner	<b>schaal</b> 1:50	<b>gewijzigd</b> 22-07-2022 22-08-2022	<b>projectnummer</b> <b>6217_00</b>
<b>formaat</b> A2	<b>status</b> Verkooptekening		<b>tekeningnummer</b> <b>2-APP-D-1</b>
<b>getekend</b> ev/jl/mf	<b>datum</b> 21-07-2022		

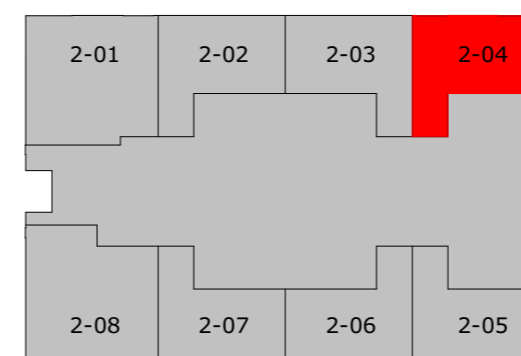

kelder

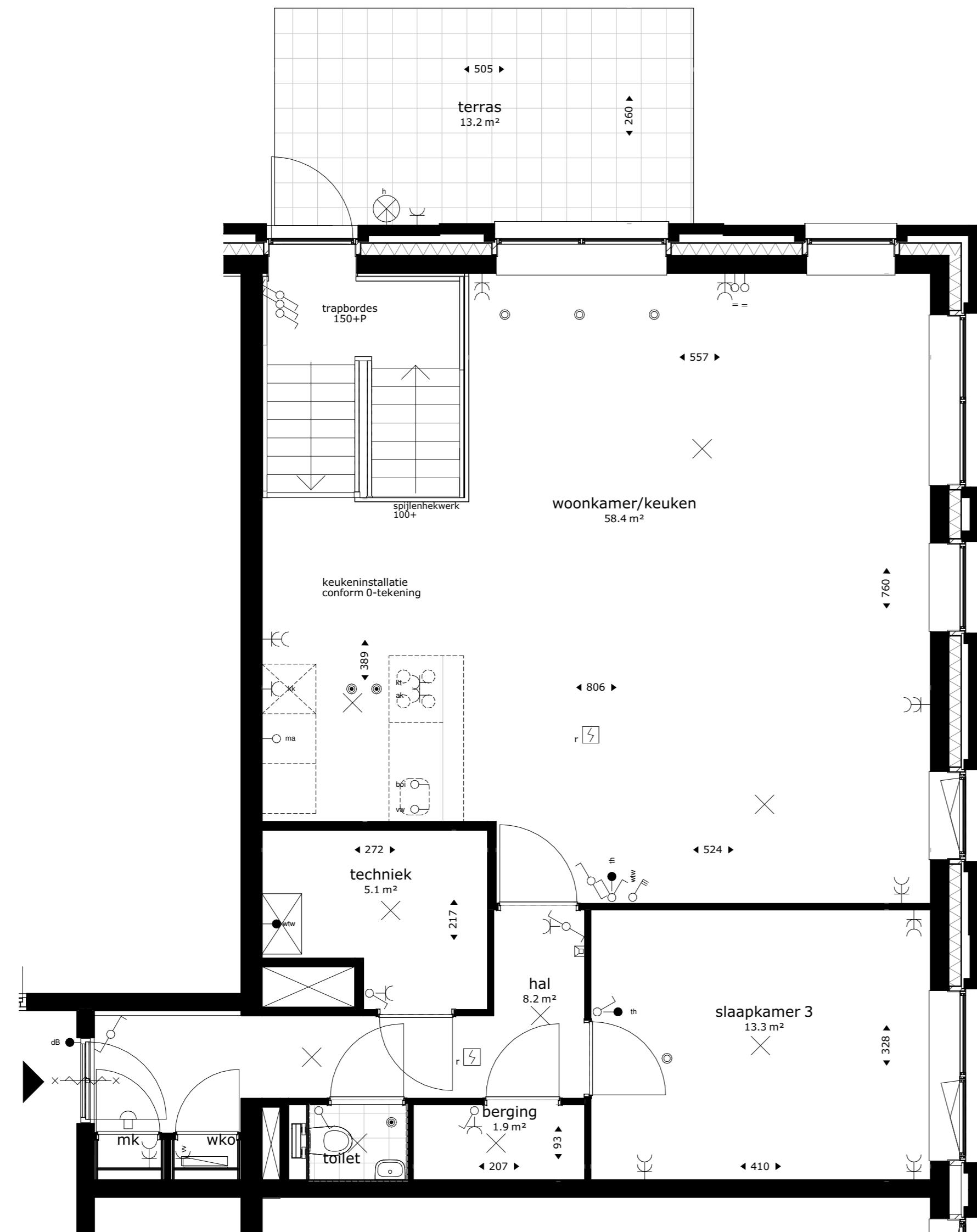

begane grond



begane grond

**Renvooi**

wko	warmte koude opslag		wandlichtpunt
mk	meterkast		schel
	opstelplek kooktoestel		wisselschakelaar
wm	opstelplek wasmachine		enkelpolige schakelaar
	afvoerpunt WTW-installatie (plafond) positie en aantal indicatief		enkelpolige dubbele schakelaar
	afvoerpunt WTW-installatie (wand) positie en aantal indicatief		bediening mv
	toevoerpunt WTW-installatie positie en aantal indicatief		dubbele w.c.d. met randaarde
	wtw ventilatie opstelling met afzuigventiel op de box		loze leiding
	rookmelder		loze leiding, t.b.v. boiler
	hemelwaterafvoer		loze leiding, t.b.v. combimagnetron
	elektrische badkamer radiator		loze leiding t.b.v. vaatwasser
	vloerverdeler verwarming		enkele w.c.d. t.b.v. koelkast
	douchekraan		enkele w.c.d. t.b.v. kooktoestel
	intercom		enkele w.c.d. met randaarde
	thermostaat		enkele w.c.d. t.b.v. afzuigkap
	deurbel		enkele w.c.d. t.b.v. elektrische radiator
	plafond lichtpunt		enkele w.c.d. t.b.v. ventilatie-unit
	lichtpunt buiten		enkele w.c.d. t.b.v. wampomp
			enkele w.c.d. t.b.v. wasmachine op aparte groep
			enkele w.c.d. t.b.v. vloerverdeler

**De krijtstreep methode**

In meerdere verblijfsruimtes is de krijtstreep methode toegepast: Een ruimte hoeft binnen de bouwregelgeving niet fysiek door wanden omgeven te zijn. Er kan gewerkt worden met een 'fictieve' scheidingsconstructie voor een functiegebied, verblijfsgebied, functieruimte of verblijfsruimte.

Deze methode wordt toegepast als een gebied niet aan de eisen voor daglichttoetreding kan voldoen, de oppervlakte van het verblijfsgebied wordt afgestemd op de beschikbare hoeveelheid daglichtoppervlakte.

Aan- en afvoerpunten WTW-installatie kunnen nog wijzigen - deze zijn indicatief weergegeven op tekening.

GBO = 84.26m<sup>2</sup>



project  
**Ontwikkeling Cosunpark Breda  
 Gebouw 2**

omschrijving  
**Appartement type D - begane grond - bouwnummer 2-04**

<b>opdrachtgever</b> Owner	<b>schaal</b> 1:50	<b>gewijzigd</b> 22-07-2022 22-08-2022	<b>projectnummer</b> <b>6217_00</b>
<b>formaat</b> A2	<b>status</b> Verkooptekening		<b>tekeningnummer</b> <b>2-APP-D-2</b>
<b>getekend</b> ev/jl/mf	<b>datum</b> 21-07-2022		



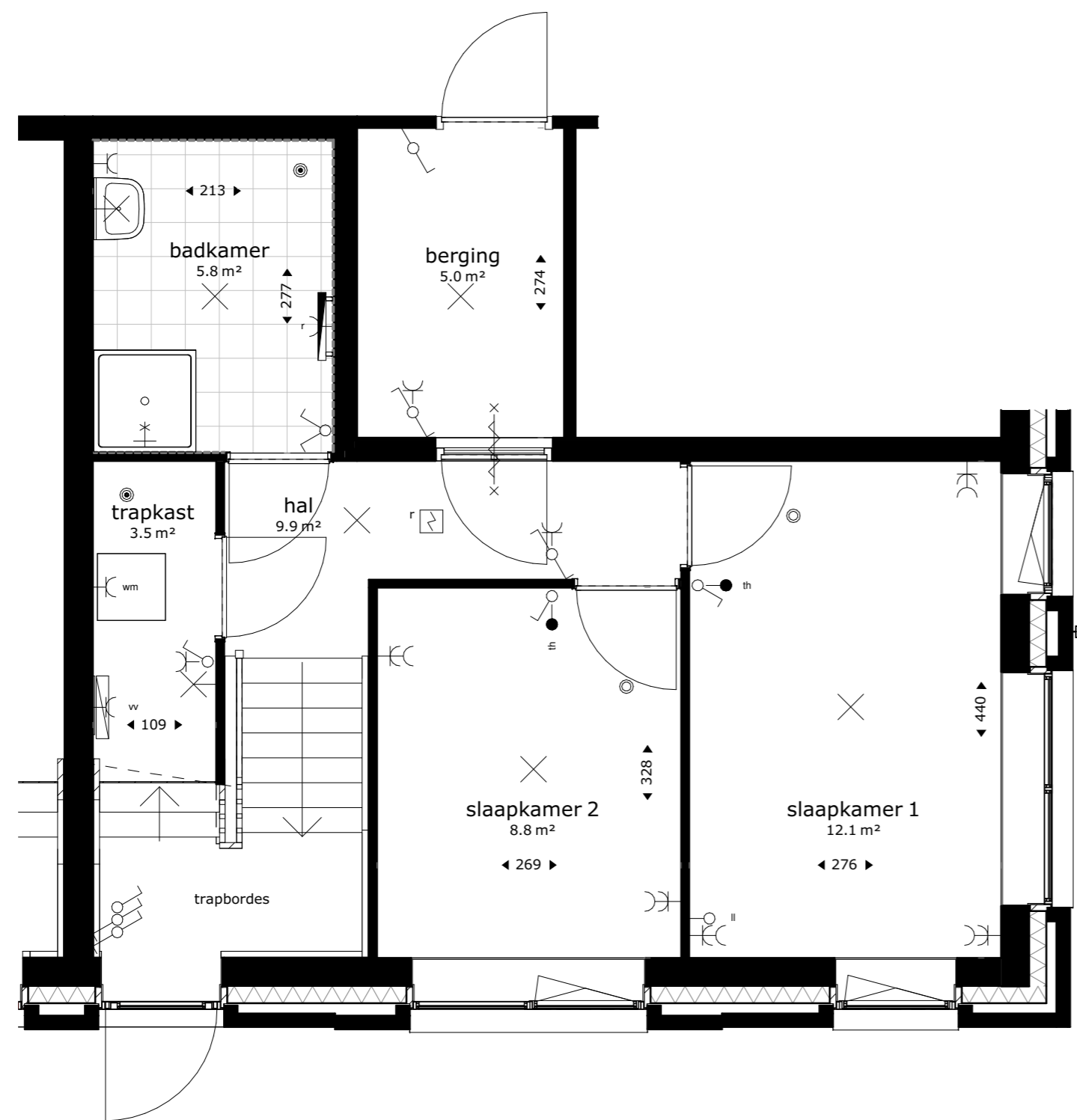

kelder

**Renvoor**

wko	warmte koude opslag		wandlichtpunt
mk	meterkast		schel
	opstelplek kooktoestel		wisselschakelaar
wm	opstelplek wasmachine		enkelpolige schakelaar
	afvoerpunt WTW-installatie (plafond) positie en aantal indicatief		enkelpolige dubbele schakelaar
	afvoerpunt WTW-installatie (wand) positie en aantal indicatief		bediening mv
	toevoerpunt WTW-installatie positie en aantal indicatief		dubbele w.c.d. met randaarde
			loze leiding
			loze leiding, t.b.v. boiler
			loze leiding, t.b.v. vaatwasser
	wtw ventilatie opstelling met afzuigventiel op de box		loze leiding, t.b.v. combimagnetron
	rookmelder		loze leiding, t.b.v. vaatwasser
	hemelwaterafvoer		enkele w.c.d. t.b.v. koelkast
	elektrische badkamer radiator		enkele w.c.d. t.b.v. kooktoestel
	vloerverdeler verwarming		enkele w.c.d. met randaarde
	douchekraan		enkele w.c.d. t.b.v. afzuigkap
	intercom		enkele w.c.d. t.b.v. elektrische radiator
	thermostaat		enkele w.c.d. t.b.v. ventilatie-unit
	deurbel		enkele w.c.d. t.b.v. wampomp
	plafond lichtpunt		enkele w.c.d. t.b.v. wasmachine op aparte groep
	lichtpunt buiten		enkele w.c.d. t.b.v. vloerverdeler

**De krijtstreep methode**

In meerdere verblijfsruimtes is de krijtstreep methode toegepast: Een ruimte hoeft binnen de bouwregelgeving niet fysiek door wanden omgeven te zijn. Er kan gewerkt worden met een 'fictieve' scheidingsconstructie voor een functiegebied, verblijfsgebied, functie ruimte of verblijfsruimte.

Deze methode wordt toegepast als een gebied niet aan de eisen voor daglichttoetreding kan voldoen, de oppervlakte van het verblijfsgebied wordt afgestemd op de beschikbare hoeveelheid daglichtoppervlakte.

Aan- en afvoerpunten WTW-installatie kunnen nog wijzigen - deze zijn indicatief weergegeven op tekening.

GBO = 41.68m<sup>2</sup>



project  
Ontwikkeling Cosunpark Breda  
Gebouw 2

omschrijving  
Appartement type E - kelder - bouwnummer 2-05

opdrachtgever  
Owner

schaal  
1:50

gewijzigd  
22-07-2022  
22-08-2022

projectnummer  
6217\_00

formaat  
A2

status  
Verkooptekening

tekeningnummer  
2-APP-E-1

getekend  
ev/jl/mf

datum  
21-07-2022

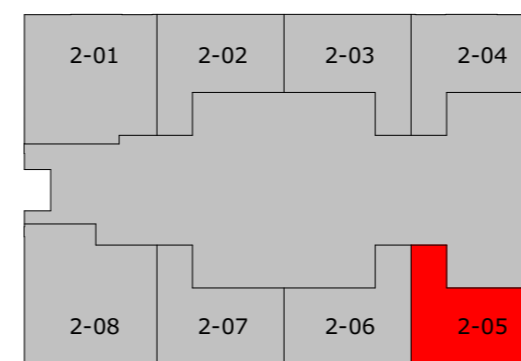

kelder

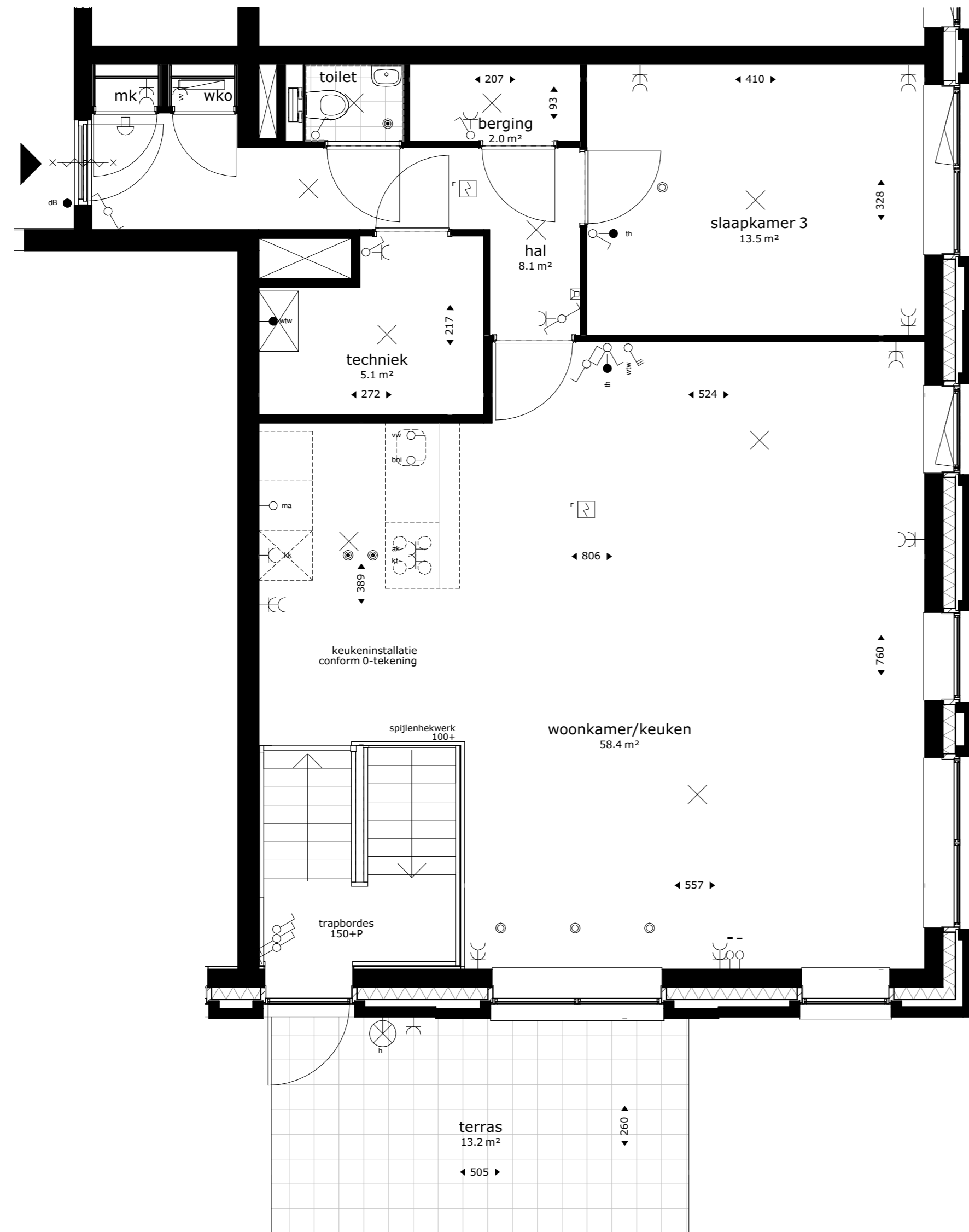

begane grond



begane grond

GBO = 84.26m<sup>2</sup>



project  
Ontwikkeling Cosunpark Breda  
Gebouw 2

omschrijving  
Appartement type E - begane grond - bouwnummer 2-05

opdrachtgever Owner	schaal 1:50	gewijzigd 22-07-2022 22-08-2022	projectnummer 6217_00
formaat A2	status Verkooptekening		tekeningnummer 2-APP-E-2
getekend ev/jl/mf	datum 21-07-2022		

### Renvooi

wko	warmte koude opslag		wandlichtpunt
mk	meterkast		schel
	opstelplek kooktoestel		wisselschakelaar
wm	opstelplek wasmachine		enkelpolige schakelaar
	afvoerpunt WTW-installatie (plafond) positie en aantal indicatief		enkelpolige dubbele schakelaar
	afvoerpunt WTW-installatie (wand) positie en aantal indicatief		bediening mv
	toevoerpunt WTW-installatie positie en aantal indicatief		dubbele w.c.d. met randaarde
	wtw ventilatie opstelling met afzuigventiel op de box		loze leiding
	rookmelder		loze leiding, t.b.v. boiler
	hemelwaterafvoer		loze leiding, t.b.v. combimagnetron
	elektrische badkamer radiator		loze leiding t.b.v. vaatwasser
	vloerverdeler verwarming		enkele w.c.d. t.b.v. koelkast
	douchekraan		enkele w.c.d. t.b.v. kooktoestel
	intercom		enkele w.c.d. met randaarde
	thermostaat		enkele w.c.d. t.b.v. afzuigkap
	deurbel		enkele w.c.d. t.b.v. elektrische radiator
	plafond lichtpunt		enkele w.c.d. t.b.v. ventilatie-unit
	lichtpunt buiten		enkele w.c.d. t.b.v. wamtepomp
			enkele w.c.d. t.b.v. wasmachine op aparte groep
			enkele w.c.d. t.b.v. vloerverdeler

### De krijtstreep methode

In meerdere verblijfsruimtes is de krijtstreep methode toegepast: Een ruimte hoeft binnen de bouwregelgeving niet fysiek door wanden omgeven te zijn. Er kan gewerkt worden met een 'fictieve' scheidingsconstructie voor een functiegebied, verblijfsgebied, functieruimte of verblijfsruimte.

Deze methode wordt toegepast als een gebied niet aan de eisen voor daglichttoetreding kan voldoen, de oppervlakte van het verblijfsgebied wordt afgestemd op de beschikbare hoeveelheid daglichtoppervlakte.

Aan- en afvoerpunten WTW-installatie kunnen nog wijzigen - deze zijn indicatief weergegeven op tekening.

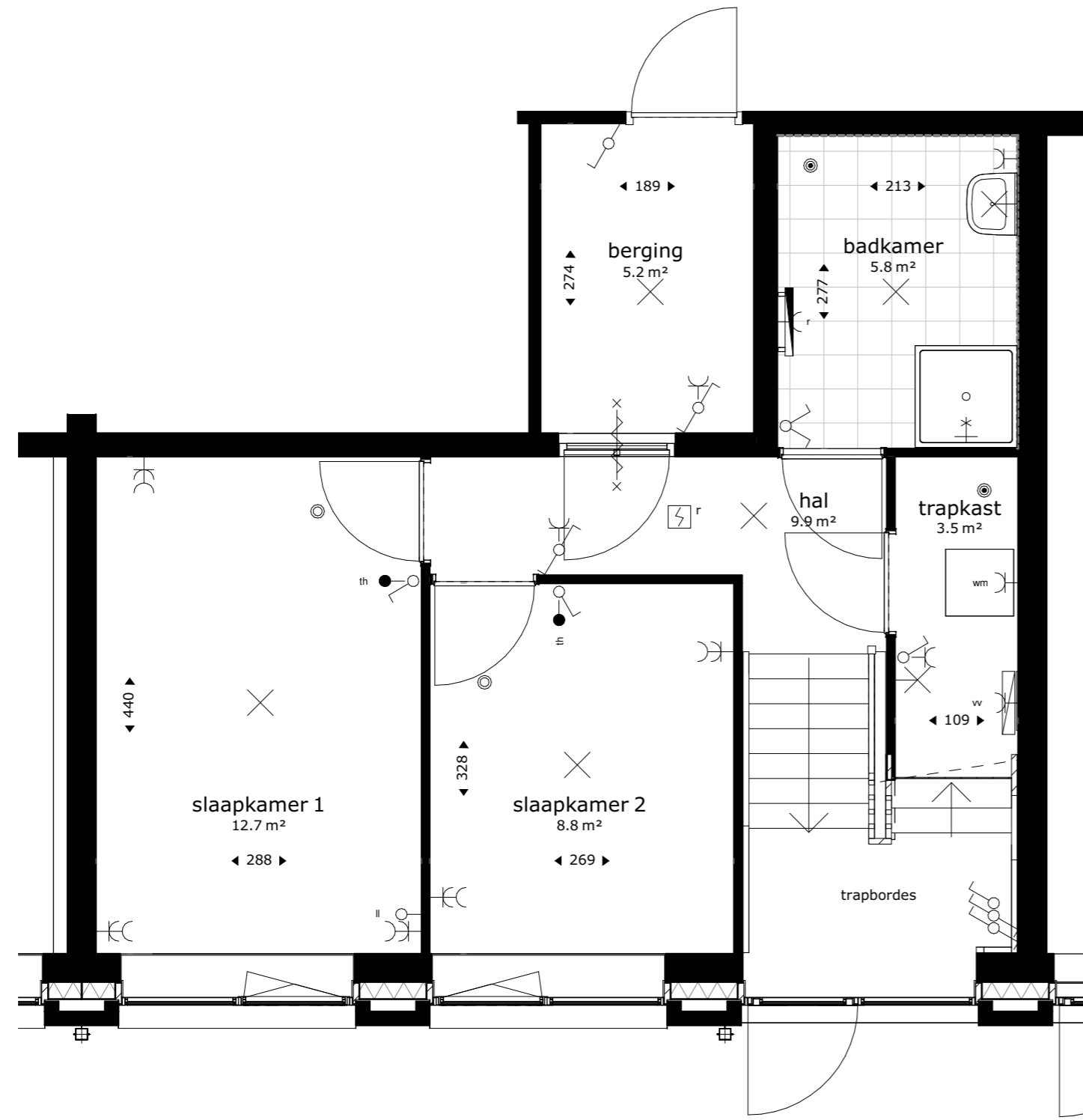

kelder

GBO = 42.24m<sup>2</sup>



project  
Ontwikkeling Cosunpark Breda  
Gebouw 2

omschrijving  
Appartement type F - kelder - bouwnummer 2-06

opdrachtgever  
Owner

formaat  
A2

getekend  
ev/jl/mf

schaal  
1:50

status  
Verkooptekening

datum  
21-07-2022

gewijzigd  
22-07-2022  
22-08-2022

projectnummer  
6217\_00

tekeningnummer  
2-APP-F-1

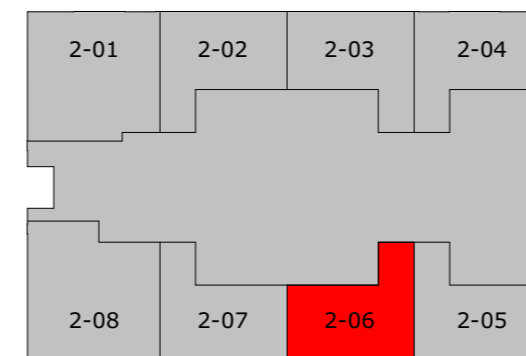

kelder

### Renvooi

wko	warmte koude opslag		wandlichtpunt
mk	meterkast		schel
	opstelplek kooktoestel		wisselschakelaar
wm	opstelplek wasmachine		enkelpolige schakelaar
	afvoerpunt WTW-installatie (plafond) positie en aantal indicatief		enkelpolige dubbele schakelaar
	afvoerpunt WTW-installatie (wand) positie en aantal indicatief		bediening mv
	toevoerpunt WTW-installatie positie en aantal indicatief		dubbele w.c.d. met randaarde
	wtw ventilatie opstelling met afzuigventiel op de box		loze leiding
	rookmelder		loze leiding, t.b.v. boiler
	hemelwaterafvoer		loze leiding, t.b.v. combimagnetron
	elektrische badkamer radiator		loze leiding t.b.v. vaatwasser
	vloerverdeler verwarming		enkele w.c.d. t.b.v. koelkast
	douchekraan		enkele w.c.d. t.b.v. kooktoestel
	intercom		enkele w.c.d. met randaarde
	thermostaat		enkele w.c.d. t.b.v. afzuigkap
	deurbel		enkele w.c.d. t.b.v. elektrische radiator
	plafond lichtpunt		enkele w.c.d. t.b.v. ventilatie-unit
	lichtpunt buiten		enkele w.c.d. t.b.v. wamtepomp
			enkele w.c.d. t.b.v. wasmachine op aparte groep
			enkele w.c.d. t.b.v. vloerverdeler

#### De krijtstreep methode

In meerdere verblijfsruimtes is de krijtstreep methode toegepast: Een ruimte hoeft binnen de bouwregelgeving niet fysiek door wanden omgeven te zijn. Er kan gewerkt worden met een 'fictieve' scheidingsconstructie voor een functiegebied, verblijfsgebied, functieruimte of verblijfsruimte.

Deze methode wordt toegepast als een gebied niet aan de eisen voor daglichttoetreding kan voldoen, de oppervlakte van het verblijfsgebied wordt afgestemd op de beschikbare hoeveelheid daglichtoppervlakte.

Aan- en afvoerpunten WTW-installatie kunnen nog wijzigen - deze zijn indicatief weergegeven op tekening.

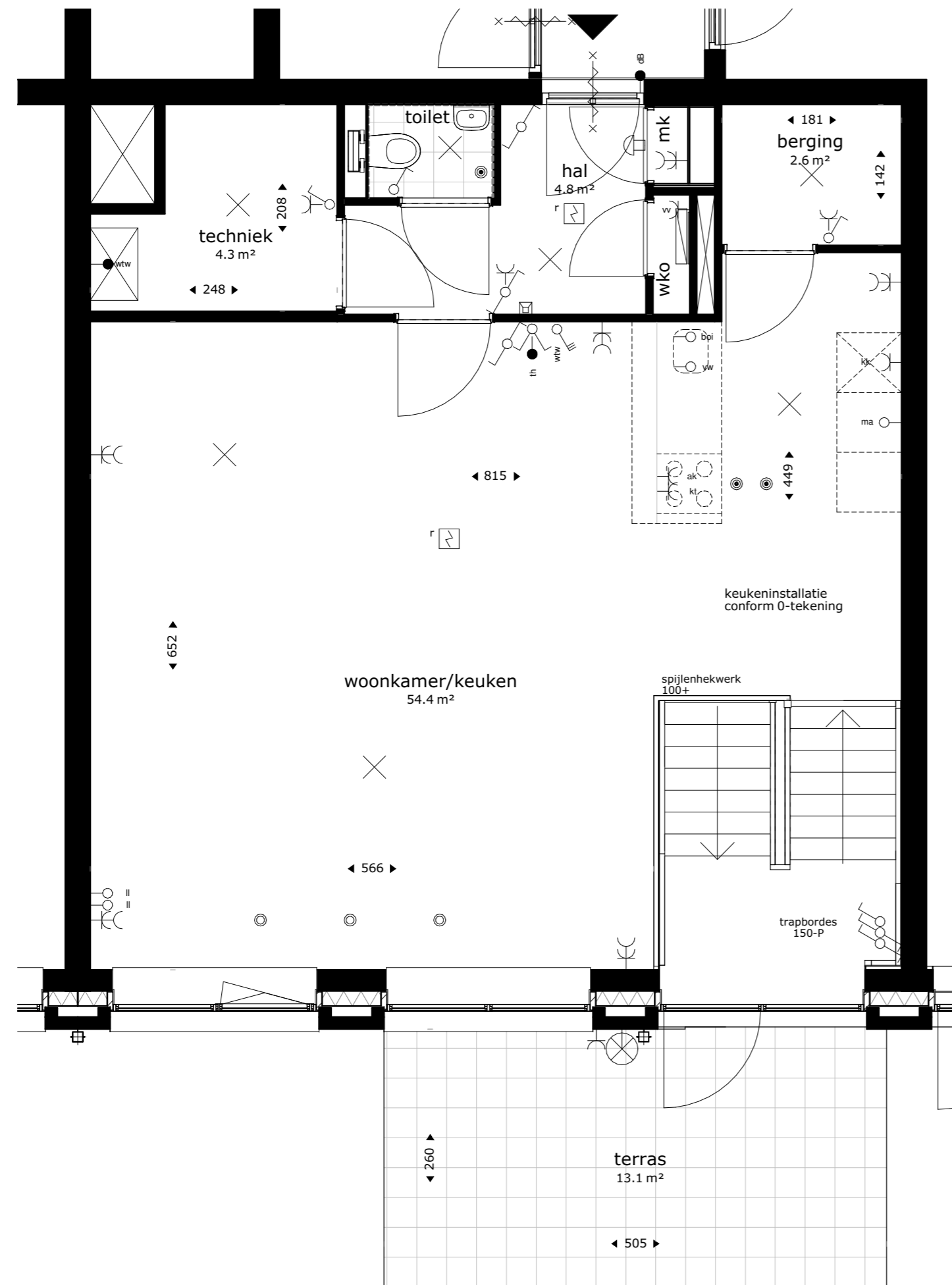

begane grond

**Renvooi**

wko	warmte koude opslag		wandlichtpunt
mk	meterkast		schel
	opstelplek kooktoestel		wisselschakelaar
	opstelplek wasmachine		enkelpolige schakelaar
	afvoerpunt WTW-installatie (plafond) positie en aantal indicatief		enkelpolige dubbele schakelaar
	afvoerpunt WTW-installatie (wand) positie en aantal indicatief		bediening mv
	toevoerpunt WTW-installatie positie en aantal indicatief		dubbele w.c.d. met randaarde
	wtw ventilatie opstelling met afzuigventiel op de box		loze leiding
	rookmelder		loze leiding, t.b.v. boiler
	hemelwaterafvoer		loze leiding, t.b.v. combimagnetron
	elektrische badkamer radiator		loze leiding t.b.v. vaatwasser
	vloerverdeler verwarming		enkele w.c.d. t.b.v. koelkast
	douchekraan		enkele w.c.d. t.b.v. kooktoestel
	intercom		enkele w.c.d. met randaarde
	thermostaat		enkele w.c.d. t.b.v. afzuigkap
	deurbel		enkele w.c.d. t.b.v. elektrische radiator
	plafond lichtpunt		enkele w.c.d. t.b.v. ventilatie-unit
	lichtpunt buiten		enkele w.c.d. t.b.v. wampomp
			enkele w.c.d. t.b.v. wasmachine op aparte groep
			enkele w.c.d. t.b.v. vloerverdeler

**De krijtstreep methode**

In meerdere verblijfsruimtes is de krijtstreep methode toegepast: Een ruimte hoeft binnen de bouwregelgeving niet fysiek door wanden omgeven te zijn. Er kan gewerkt worden met een 'fictieve' scheidingsconstructie voor een functiegebied, verblijfsgebied, functieruimte of verblijfsruimte.

Deze methode wordt toegepast als een gebied niet aan de eisen voor daglichttoetreding kan voldoen, de oppervlakte van het verblijfsgebied wordt afgestemd op de beschikbare hoeveelheid daglichtoppervlakte.

Aan- en afvoerpunten WTW-installatie kunnen nog wijzigen - deze zijn indicatief weergegeven op tekening.

GBO = 63.10m<sup>2</sup>



project  
**Ontwikkeling Cosunpark Breda  
Gebouw 2**

omschrijving  
**Appartement type F - begane grond - bouwnummer 2-06**

<b>opdrachtgever</b> Owner	<b>schaal</b> 1:50	<b>gewijzigd</b> 22-07-2022 22-08-2022	<b>projectnummer</b> <b>6217_00</b>
<b>formaat</b> A2	<b>status</b> Verkooptekening		<b>tekeningnummer</b> <b>2-APP-F-2</b>
<b>getekend</b> ev/jl/mf	<b>datum</b> 21-07-2022		

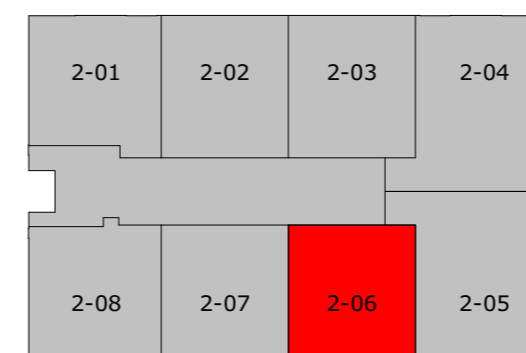

begane grond

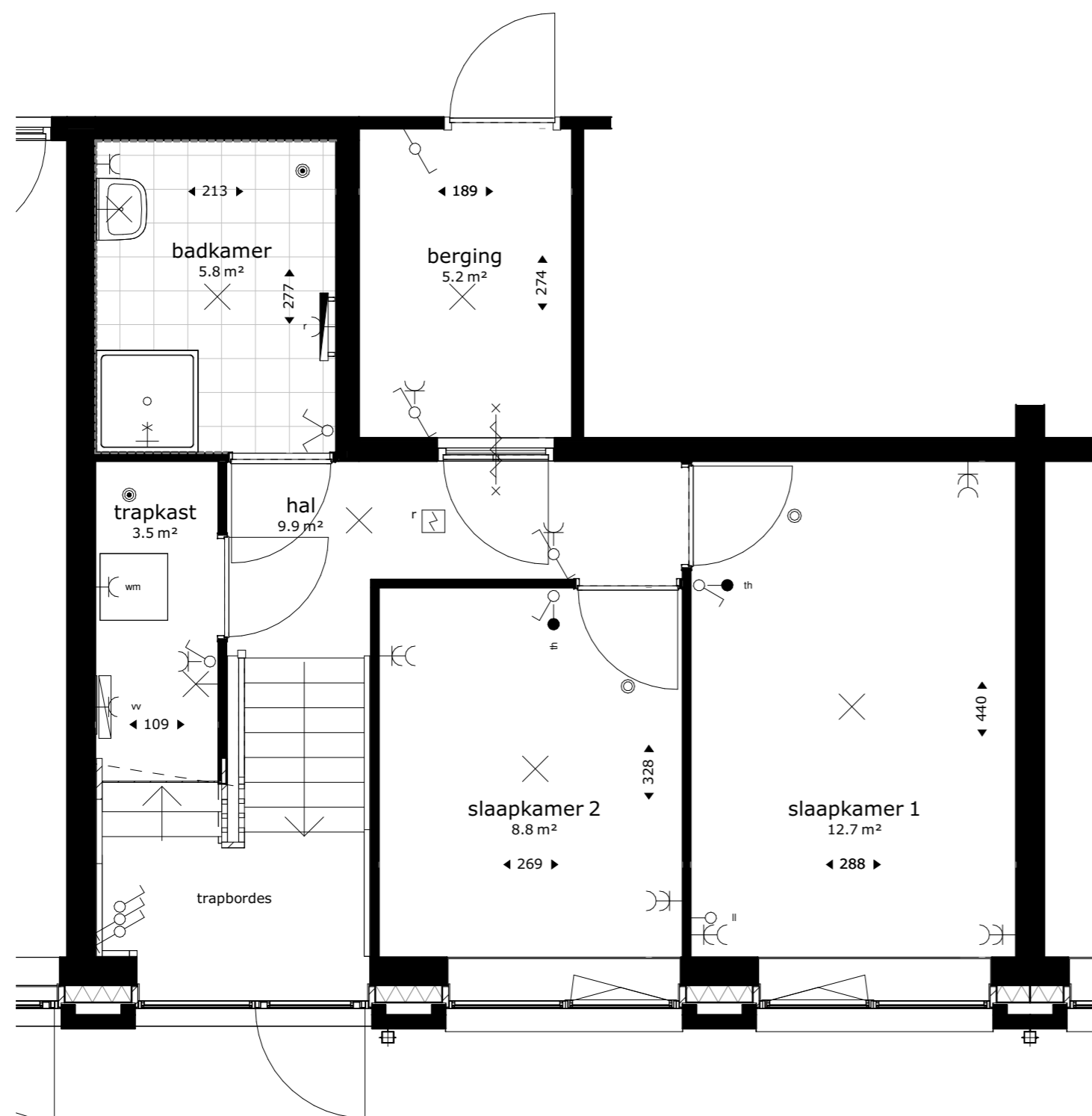

kelder

**Renvoor**

wko	warmte koude opslag		wandlichtpunt
mk	meterkast		schel
	opstelplek kooktoestel		wisselschakelaar
	opstelplek wasmachine		enkelpolige schakelaar
	afvoerpunt WTW-installatie (plafond) positie en aantal indicatief		enkelpolige dubbele schakelaar
	afvoerpunt WTW-installatie (wand) positie en aantal indicatief		bediening mv
	toevoerpunt WTW-installatie positie en aantal indicatief		dubbele w.c.d. met randaarde
	wtw ventilatie opstelling met afzuigventiel op de box		loze leiding
	rookmelder		loze leiding, t.b.v. boiler
	hemelwaterafvoer		loze leiding, t.b.v. combimagnetron
	elektrische badkamer radiator		loze leiding t.b.v. vaatwasser
	vloerverdeler verwarming		enkele w.c.d. t.b.v. koelkast
	douchekraan		enkele w.c.d. t.b.v. kooktoestel
	intercom		enkele w.c.d. met randaarde
	thermostaat		enkele w.c.d. t.b.v. afzuigkap
	deurbel		enkele w.c.d. t.b.v. elektrische radiator
	plafond lichtpunt		enkele w.c.d. t.b.v. ventilatie-unit
	lichtpunt buiten		enkele w.c.d. t.b.v. wamtepomp
			enkele w.c.d. t.b.v. wasmachine op aparte groep
			enkele w.c.d. t.b.v. vloerverdeler

**De krijtstreep methode**

In meerdere verblijfsruimtes is de krijtstreep methode toegepast: Een ruimte hoeft binnen de bouwregelgeving niet fysiek door wanden omgeven te zijn. Er kan gewerkt worden met een 'fictieve' scheidingsconstructie voor een functiegebied, verblijfsgebied, functieruimte of verblijfsruimte.

Deze methode wordt toegepast als een gebied niet aan de eisen voor daglichttoetreding kan voldoen, de oppervlakte van het verblijfsgebied wordt afgestemd op de beschikbare hoeveelheid daglichtoppervlakte.

Aan- en afvoerpunten WTW-installatie kunnen nog wijzigen - deze zijn indicatief weergegeven op tekening.

GBO = 42.24m<sup>2</sup>



project  
**Ontwikkeling Cosunpark Breda  
Gebouw 2**

omschrijving  
**Appartement type G - kelder - bouwnummer 2-07**

<b>opdrachtgever</b> Owner	<b>schaal</b> 1:50	<b>gewijzigd</b> 22-07-2022 22-08-2022	<b>projectnummer</b> <b>6217_00</b>
<b>formaat</b> A2	<b>status</b> Verkooptekening		<b>tekeningnummer</b> <b>2-APP-G-1</b>
<b>getekend</b> ev/jl/mf	<b>datum</b> 21-07-2022		

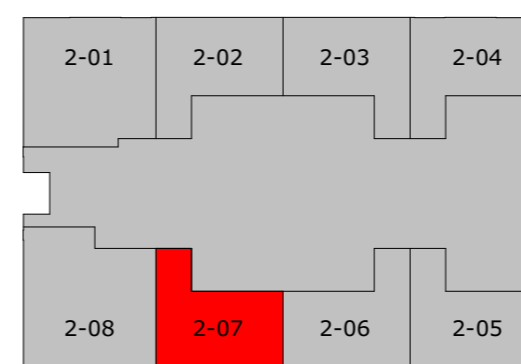

kelder



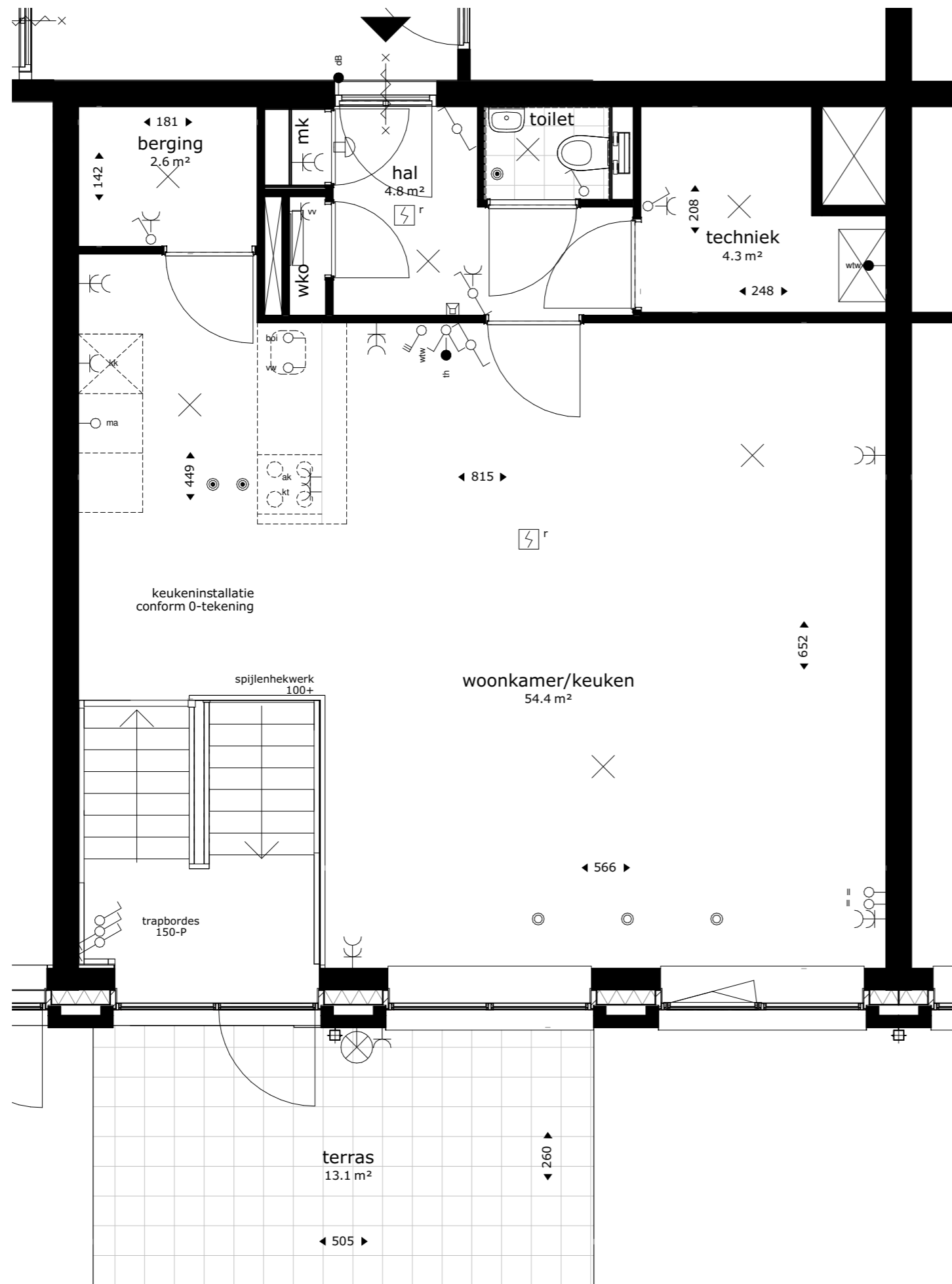

begane grond

**Renvoor**

wko	warmte koude opslag		wandlichtpunt
mk	meterkast		schel
	opstelplek kooktoestel		wisselschakelaar
	opstelplek wasmachine		enkelpolige schakelaar
	afvoerpunt WTW-installatie (plafond) positie en aantal indicatief		enkelpolige dubbele schakelaar
	afvoerpunt WTW-installatie (wand) positie en aantal indicatief		bediening mv
	toevoerpunt WTW-installatie positie en aantal indicatief		dubbele w.c.d. met randaarde
	wtw ventilatie opstelling met afzuigventiel op de box		loze leiding
	rookmelder		loze leiding, t.b.v. boiler
	hemelwaterafvoer		loze leiding, t.b.v. combimagnetron
	elektrische badkamer radiator		loze leiding t.b.v. vaatwasser
	vloerverdeler verwarming		enkele w.c.d. t.b.v. koelkast
	douchekraan		enkele w.c.d. t.b.v. kooktoestel
	intercom		enkele w.c.d. met randaarde
	thermostaat		enkele w.c.d. t.b.v. afzuigkap
	deurbel		enkele w.c.d. t.b.v. elektrische radiator
	plafond lichtpunt		enkele w.c.d. t.b.v. ventilatie-unit
	lichtpunt buiten		enkele w.c.d. t.b.v. wamtepomp
			enkele w.c.d. t.b.v. wasmachine op aparte groep
			enkele w.c.d. t.b.v. vloerverdeler

**De krijtstreep methode**

In meerdere verblijfsruimtes is de krijtstreep methode toegepast: Een ruimte hoeft binnen de bouwregelgeving niet fysiek door wanden omgeven te zijn. Er kan gewerkt worden met een 'fictieve' scheidingsconstructie voor een functiegebied, verblijfsgebied, functieruimte of verblijfsruimte.

Deze methode wordt toegepast als een gebied niet aan de eisen voor daglichttoetreding kan voldoen, de oppervlakte van het verblijfsgebied wordt afgestemd op de beschikbare hoeveelheid daglichtoppervlakte.

Aan- en afvoerpunten WTW-installatie kunnen nog wijzigen - deze zijn indicatief weergegeven op tekening.

GBO = 63.10m<sup>2</sup>



project  
**Ontwikkeling Cosunpark Breda  
Gebouw 2**

omschrijving  
**Appartement type G - begane grond - bouwnummer 2-07**

<b>opdrachtgever</b> Owner	<b>schaal</b> 1:50	<b>gewijzigd</b> 22-07-2022 22-08-2022	<b>projectnummer</b> <b>6217_00</b>
<b>formaat</b> A2	<b>status</b> Verkooptekening		<b>tekeningnummer</b> <b>2-APP-G-2</b>
<b>getekend</b> ev/jl/mf	<b>datum</b> 21-07-2022		

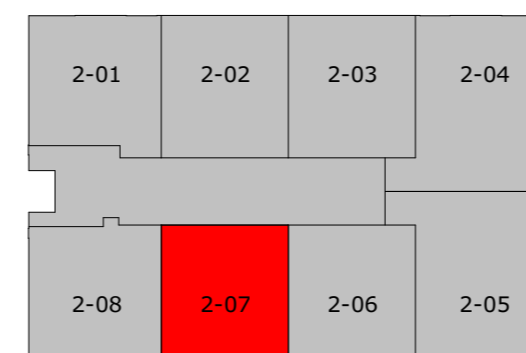

begane grond

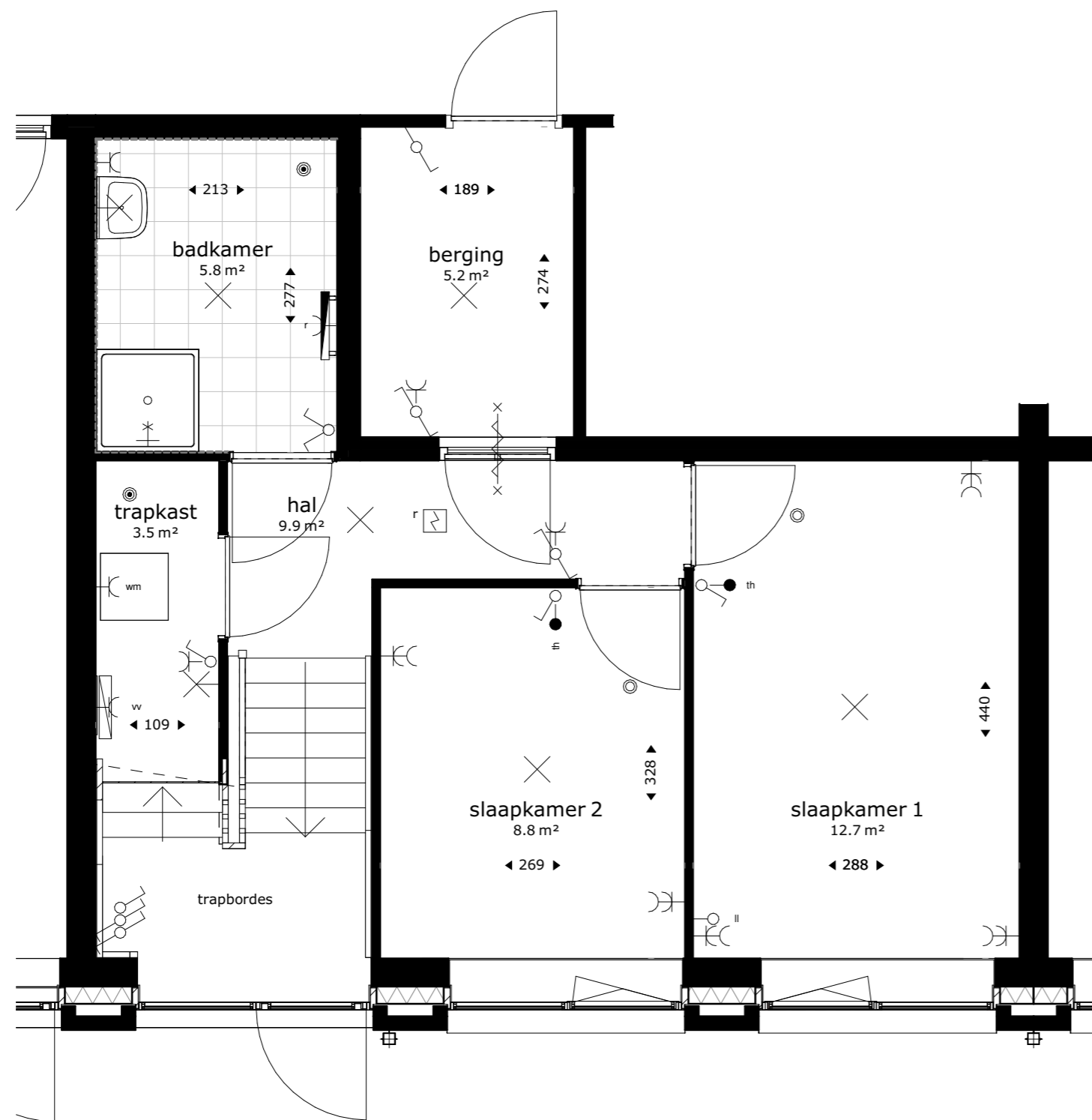

kelder

**Renvooi**

wko	warmte koude opslag		wandlichtpunt
mk	meterkast		schel
	opstelplek kooktoestel		wisselschakelaar
wm	opstelplek wasmachine		enkelpolige schakelaar
	afvoerpunt WTW-installatie (plafond) positie en aantal indicatief		enkelpolige dubbele schakelaar
	afvoerpunt WTW-installatie (wand) positie en aantal indicatief		bediening mv
	toevoerpunt WTW-installatie positie en aantal indicatief		dubbele w.c.d. met randaarde
	wtw ventilatie opstelling met afzuigventiel op de box		loze leiding
	rookmelder		loze leiding, t.b.v. boiler
	hemelwaterafvoer		loze leiding, t.b.v. combimagnetron
	elektrische badkamer radiator		loze leiding t.b.v. vaatwasser
	vloerverdeler verwarming		enkele w.c.d. t.b.v. koelkast
	douchekraan		enkele w.c.d. t.b.v. kooktoestel
	intercom		enkele w.c.d. met randaarde
	thermostaat		enkele w.c.d. t.b.v. afzuigkap
	deurbel		enkele w.c.d. t.b.v. elektrische radiator
	plafond lichtpunt		enkele w.c.d. t.b.v. ventilatie-unit
	lichtpunt buiten		enkele w.c.d. t.b.v. wamtepomp
			enkele w.c.d. t.b.v. wasmachine op aparte groep
			enkele w.c.d. t.b.v. vloerverdeler

**De krijtstreep methode**

In meerdere verblijfsruimtes is de krijtstreep methode toegepast: Een ruimte hoeft binnen de bouwregelgeving niet fysiek door wanden omgeven te zijn. Er kan gewerkt worden met een 'fictieve' scheidingsconstructie voor een functiegebied, verblijfsgebied, functieruimte of verblijfsruimte.

Deze methode wordt toegepast als een gebied niet aan de eisen voor daglichttoetreding kan voldoen, de oppervlakte van het verblijfsgebied wordt afgestemd op de beschikbare hoeveelheid daglichtoppervlakte.

Aan- en afvoerpunten WTW-installatie kunnen nog wijzigen - deze zijn indicatief weergegeven op tekening.

GBO = 42.24m<sup>2</sup>



project  
**Ontwikkeling Cosunpark Breda  
Gebouw 2**

omschrijving  
**Appartement type G - kelder - bouwnummer 2-07**

<b>opdrachtgever</b> Owner	<b>schaal</b> 1:50	<b>gewijzigd</b> 22-07-2022 22-08-2022	<b>projectnummer</b> <b>6217_00</b>
<b>formaat</b> A2	<b>status</b> Verkooptekening		<b>tekeningnummer</b> <b>2-APP-G-1</b>
<b>getekend</b> ev/jl/mf	<b>datum</b> 21-07-2022		

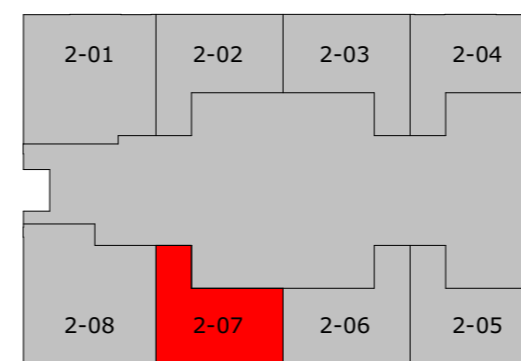

kelder

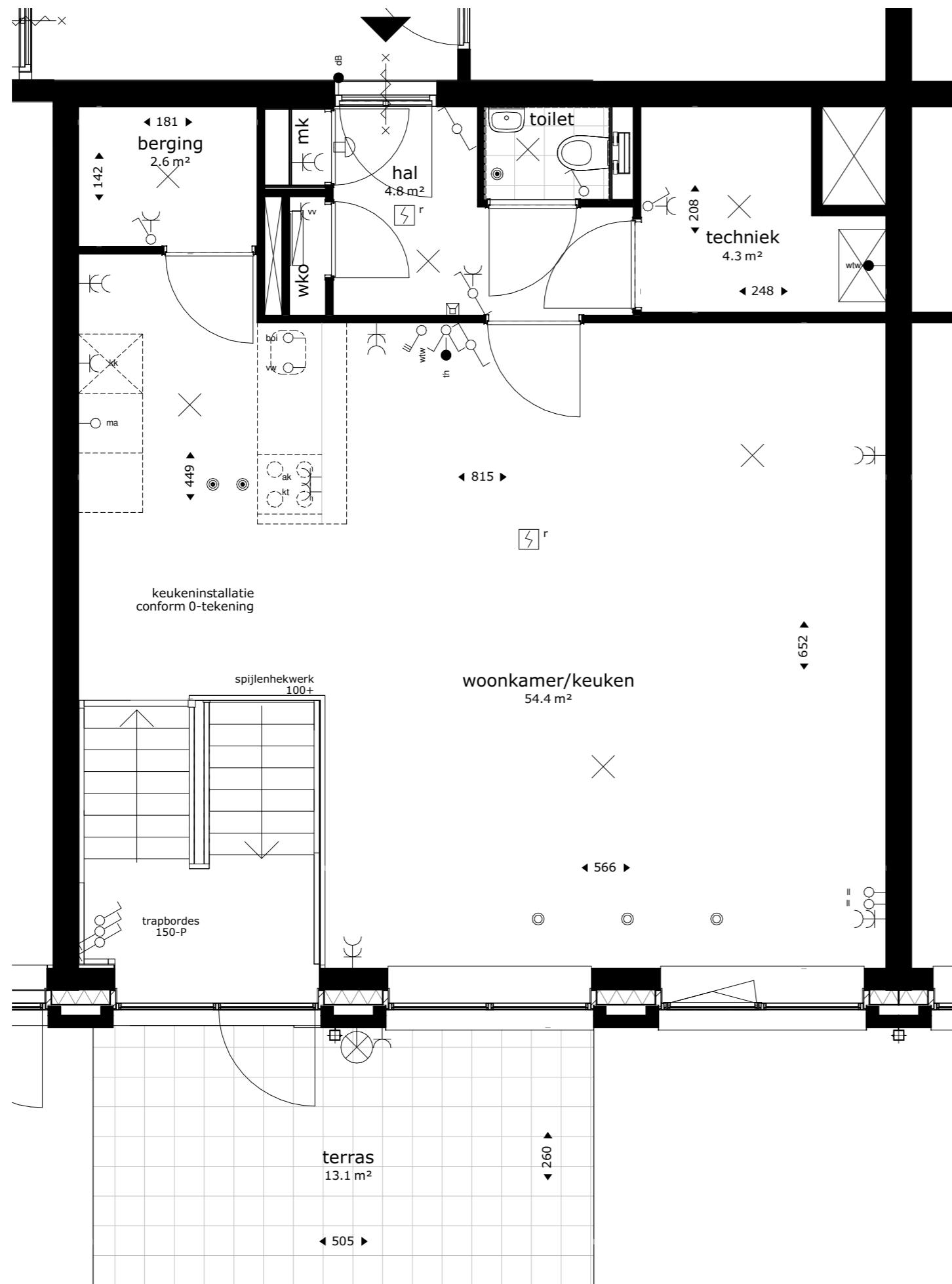

begane grond

**Renvoor**

wko	warmte koude opslag		wandlichtpunt
mk	meterkast		schel
	opstelplek kooktoestel		wisselschakelaar
	opstelplek wasmachine		enkelpolige schakelaar
	afvoerpunt WTW-installatie (plafond) positie en aantal indicatief		enkelpolige dubbele schakelaar
	afvoerpunt WTW-installatie (wand) positie en aantal indicatief		bediening mv
	toevoerpunt WTW-installatie positie en aantal indicatief		dubbele w.c.d. met randaarde
	wtw ventilatie opstelling met afzuigventiel op de box		loze leiding
	rookmelder		loze leiding, t.b.v. boiler
	hemelwaterafvoer		loze leiding, t.b.v. combimagnetron
	elektrische badkamer radiator		loze leiding t.b.v. vaatwasser
	vloerverdeler verwarming		enkele w.c.d. t.b.v. koelkast
	douchekraan		enkele w.c.d. t.b.v. kooktoestel
	intercom		enkele w.c.d. met randaarde
	thermostaat		enkele w.c.d. t.b.v. afzuigkap
	deurbel		enkele w.c.d. t.b.v. elektrische radiator
	plafond lichtpunt		enkele w.c.d. t.b.v. ventilatie-unit
	lichtpunt buiten		enkele w.c.d. t.b.v. wamtepomp
			enkele w.c.d. t.b.v. wasmachine op aparte groep
			enkele w.c.d. t.b.v. vloerverdeler

**De krijtstreep methode**

In meerdere verblijfsruimtes is de krijtstreep methode toegepast: Een ruimte hoeft binnen de bouwregelgeving niet fysiek door wanden omgeven te zijn. Er kan gewerkt worden met een 'fictieve' scheidingsconstructie voor een functiegebied, verblijfsgebied, functieruimte of verblijfsruimte.

Deze methode wordt toegepast als een gebied niet aan de eisen voor daglichttoetreding kan voldoen, de oppervlakte van het verblijfsgebied wordt afgestemd op de beschikbare hoeveelheid daglichtoppervlakte.

Aan- en afvoerpunten WTW-installatie kunnen nog wijzigen - deze zijn indicatief weergegeven op tekening.

GBO = 63.10m<sup>2</sup>



project  
**Ontwikkeling Cosunpark Breda  
Gebouw 2**

omschrijving  
**Appartement type G - begane grond - bouwnummer 2-07**

<b>opdrachtgever</b> Owner	<b>schaal</b> 1:50	<b>gewijzigd</b> 22-07-2022 22-08-2022	<b>projectnummer</b> <b>6217_00</b>
<b>formaat</b> A2	<b>status</b> Verkooptekening		<b>tekeningnummer</b> <b>2-APP-G-2</b>
<b>getekend</b> ev/jl/mf	<b>datum</b> 21-07-2022		

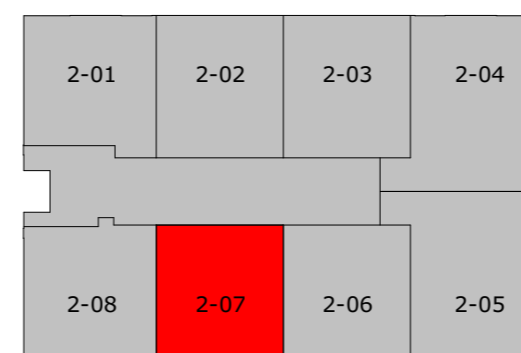

begane grond

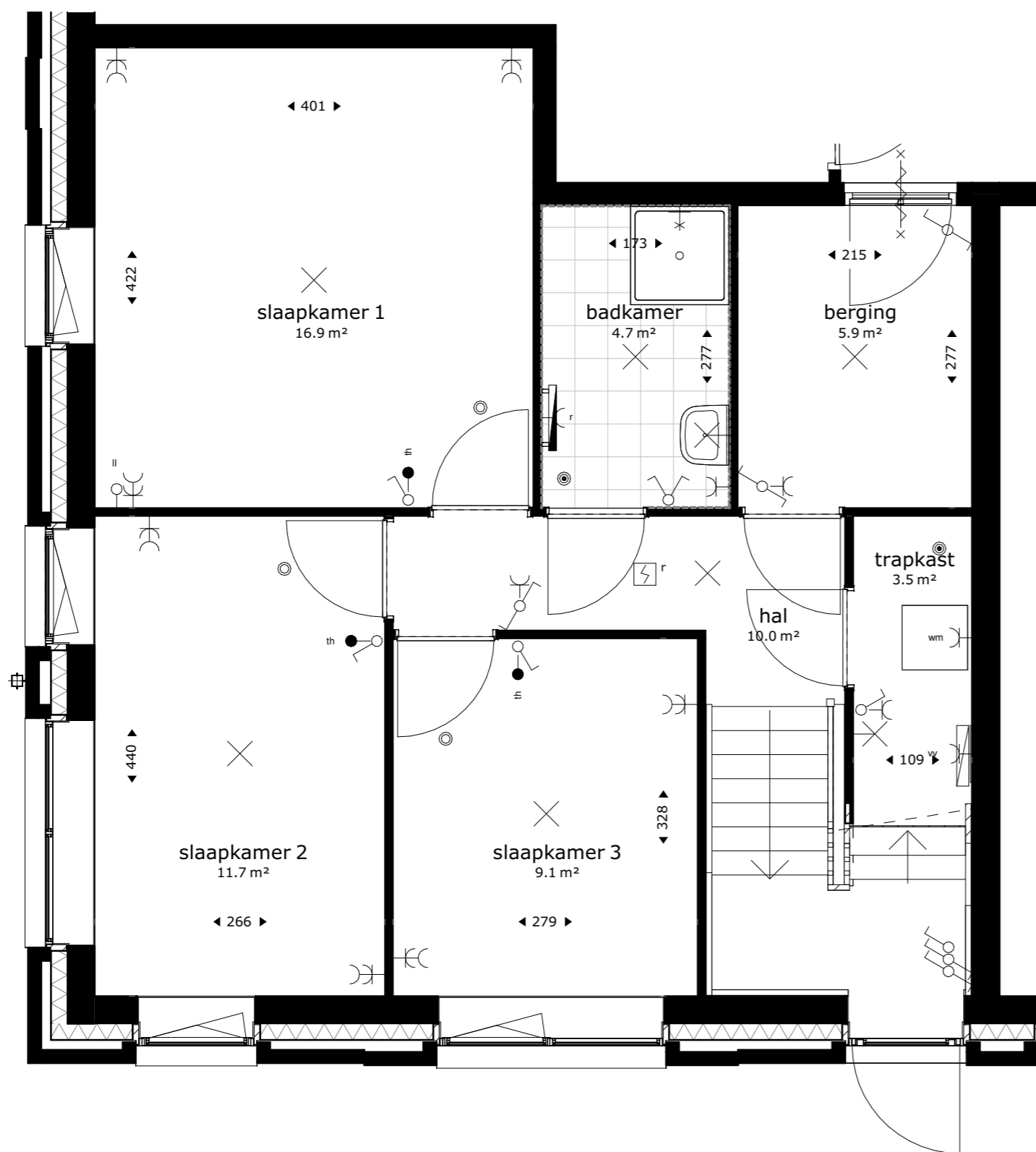

kelder

### Renvooi

wko	warmte koude opslag		wandlichtpunt
mk	meterkast		schel
	opstelplek kooktoestel		wisselschakelaar
	opstelplek wasmachine		enkelpolige schakelaar
	afvoerpunt WTW-installatie (plafond) positie en aantal indicatief		enkelpolige dubbele schakelaar
	afvoerpunt WTW-installatie (wand) positie en aantal indicatief		bediening mv
	toevoerpunt WTW-installatie positie en aantal indicatief		dubbele w.c.d. met randaarde
	wtw ventilatie opstelling met afzuigventiel op de box		loze leiding
	rookmelder		loze leiding, t.b.v. boiler
	hemelwaterafvoer		loze leiding, t.b.v. combimagnetron
	elektrische badkamer radiator		loze leiding t.b.v. vaatwasser
	vloerverdeler verwarming		enkele w.c.d. t.b.v. koelkast
	douchekraan		enkele w.c.d. t.b.v. kooktoestel
	intercom		enkele w.c.d. met randaarde
	thermostaat		enkele w.c.d. t.b.v. afzuigkap
	deurbel		enkele w.c.d. t.b.v. elektrische radiator
	plafond lichtpunt		enkele w.c.d. t.b.v. ventilatie-unit
	lichtpunt buiten		enkele w.c.d. t.b.v. wampomp
			enkele w.c.d. t.b.v. wasmachine op aparte groep
			enkele w.c.d. t.b.v. vloerverdeler

#### De krijtstreep methode

In meerdere verblijfsruimtes is de krijtstreep methode toegepast: Een ruimte hoeft binnen de bouwregelgeving niet fysiek door wanden omgeven te zijn. Er kan gewerkt worden met een 'fictieve' scheidingsconstructie voor een functiegebied, verblijfsgebied, functieruimte of verblijfsruimte.

Deze methode wordt toegepast als een gebied niet aan de eisen voor daglichttoetreding kan voldoen, de oppervlakte van het verblijfsgebied wordt afgestemd op de beschikbare hoeveelheid daglichtoppervlakte.

Aan- en afvoerpunten WTW-installatie kunnen nog wijzigen - deze zijn indicatief weergegeven op tekening.

GBO = 64.04m<sup>2</sup>



project  
Ontwikkeling Cosunpark Breda  
Gebouw 2

omschrijving  
Appartement type H - kelder - bouwnummer 2-08

opdrachtgever  
Owner

formaat  
A2

getekend  
ev/jl/mf

schaal  
1:50

status  
Verkooptekening

datum  
21-07-2022

gewijzigd  
22-07-2022  
22-08-2022

projectnummer  
6217\_00

tekeningnummer  
2-APP-H-1

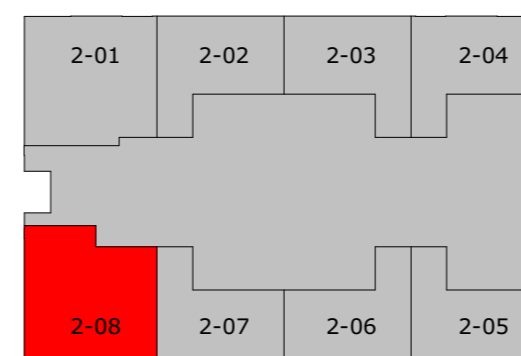

kelder

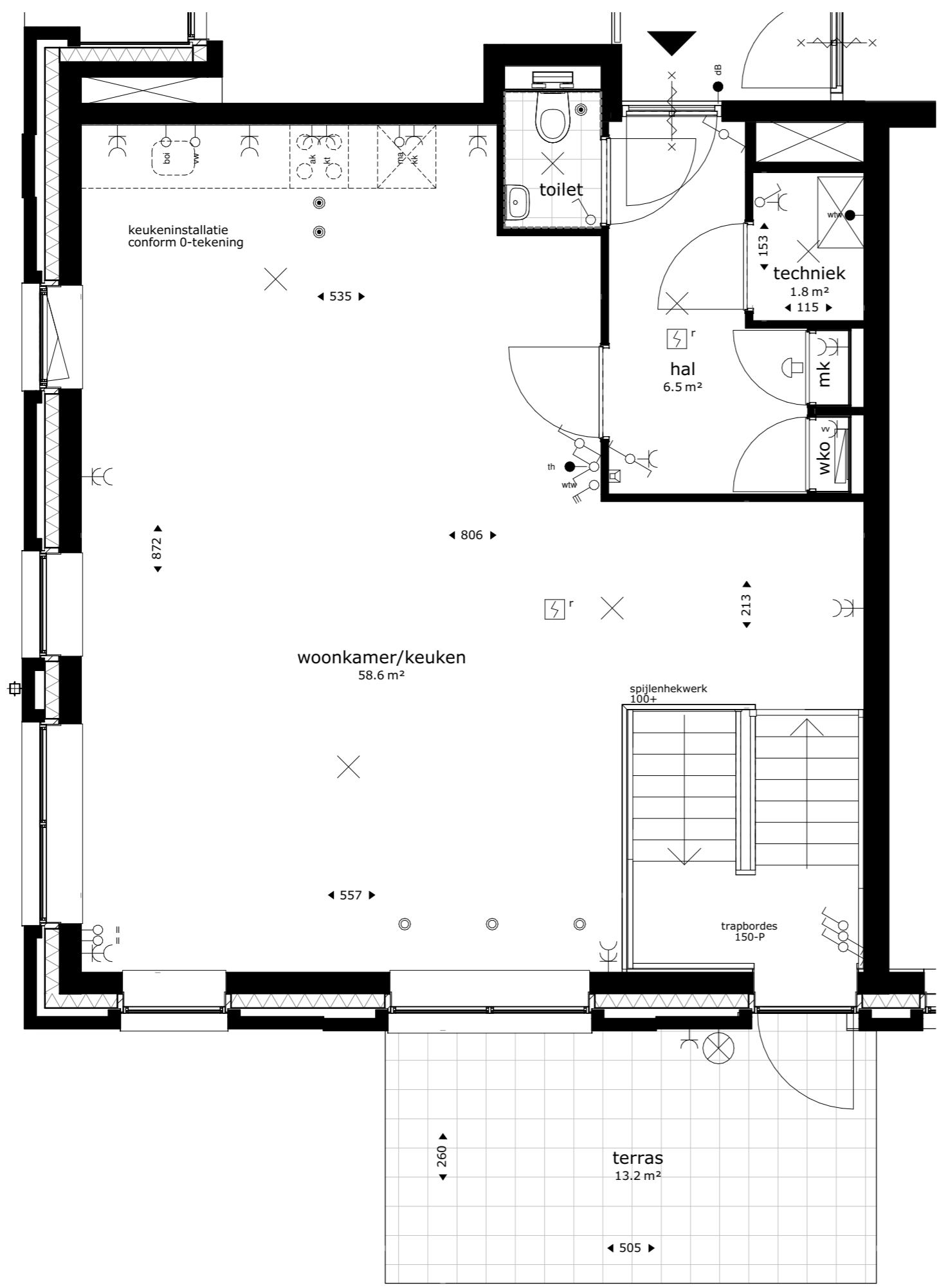

begane grond

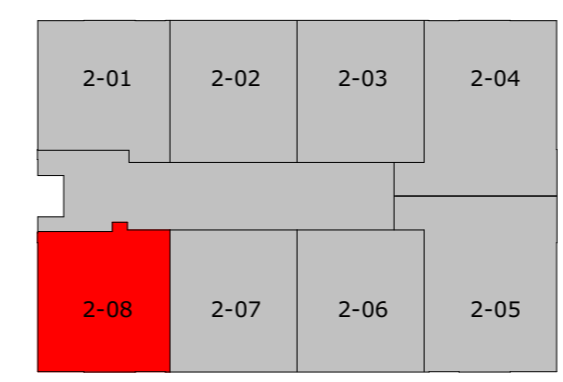

begane grond

GBO = 63.86m<sup>2</sup>



project  
**Ontwikkeling Cosunpark Breda  
 Gebouw 2**

omschrijving  
**Appartement type H - begane grond - bouwnummer 2-08**

<b>opdrachtgever</b> Owner	<b>schaal</b> 1:50	<b>gewijzigd</b> 22-07-2022 22-08-2022	<b>projectnummer</b> <b>6217_00</b>
<b>formaat</b> A2	<b>status</b> verkooptekeningen		<b>tekeningnummer</b> <b>2-APP-H-2</b>
<b>getekend</b> ev/jl/mf	<b>datum</b> 21-07-2022		

Renvooi			
wko	warmte koude opslag		wandlichtpunt
mk	meterkast		schel
	opstelplek kooktoestel		wisselschakelaar
			enkelpolige schakelaar
wm	opstelplek wasmachine		enkelpolige dubbele schakelaar
	afvoerpunt WTW-installatie (plafond) positie en aantal indicatief		bediening mv
	afvoerpunt WTW-installatie (wand) positie en aantal indicatief		dubbele w.c.d. met randaarde
	toevoerpunt WTW-installatie positie en aantal indicatief		loze leiding
	wtw ventilatie opstelling met afzuigventiel op de box		loze leiding, t.b.v. boiler
	rookmelder		loze leiding, t.b.v. combimagnetron
	hemelwaterafvoer		loze leiding, t.b.v. vaatwasser
	elektrische badkamer radiator		enkele w.c.d. t.b.v. koelkast
	vloerverdeler verwarming		enkele w.c.d. t.b.v. kooktoestel
	douchekraan		enkele w.c.d. met randaarde
	intercom		enkele w.c.d. t.b.v. afzuigkap
	thermostaat		enkele w.c.d. t.b.v. elektrische radiator
	deurbel		enkele w.c.d. t.b.v. ventilatie-unit
	plafond lichtpunt		enkele w.c.d. t.b.v. wampomp
	lichtpunt buiten		enkele w.c.d. t.b.v. wasmachine op aparte groep
			enkele w.c.d. t.b.v. vloerverdeler

De krijtstreep methode  
 In meerdere verblijfsruimtes is de krijtstreep methode toegepast: Een ruimte hoeft binnen de bouwregelgeving niet fysiek door wanden omgeven te zijn. Er kan gewerkt worden met een 'fictieve' scheidingsconstructie voor een functiegebied, verblijfsgebied, functieruimte of verblijfsruimte.  
 Deze methode wordt toegepast als een gebied niet aan de eisen voor daglichttoetreding kan voldoen, de oppervlakte van het verblijfsgebied wordt afgestemd op de beschikbare hoeveelheid daglichtoppervlakte.  
 Aan- en afvoerpunten WTW-installatie kunnen nog wijzigen - deze zijn indicatief weergegeven op tekening.



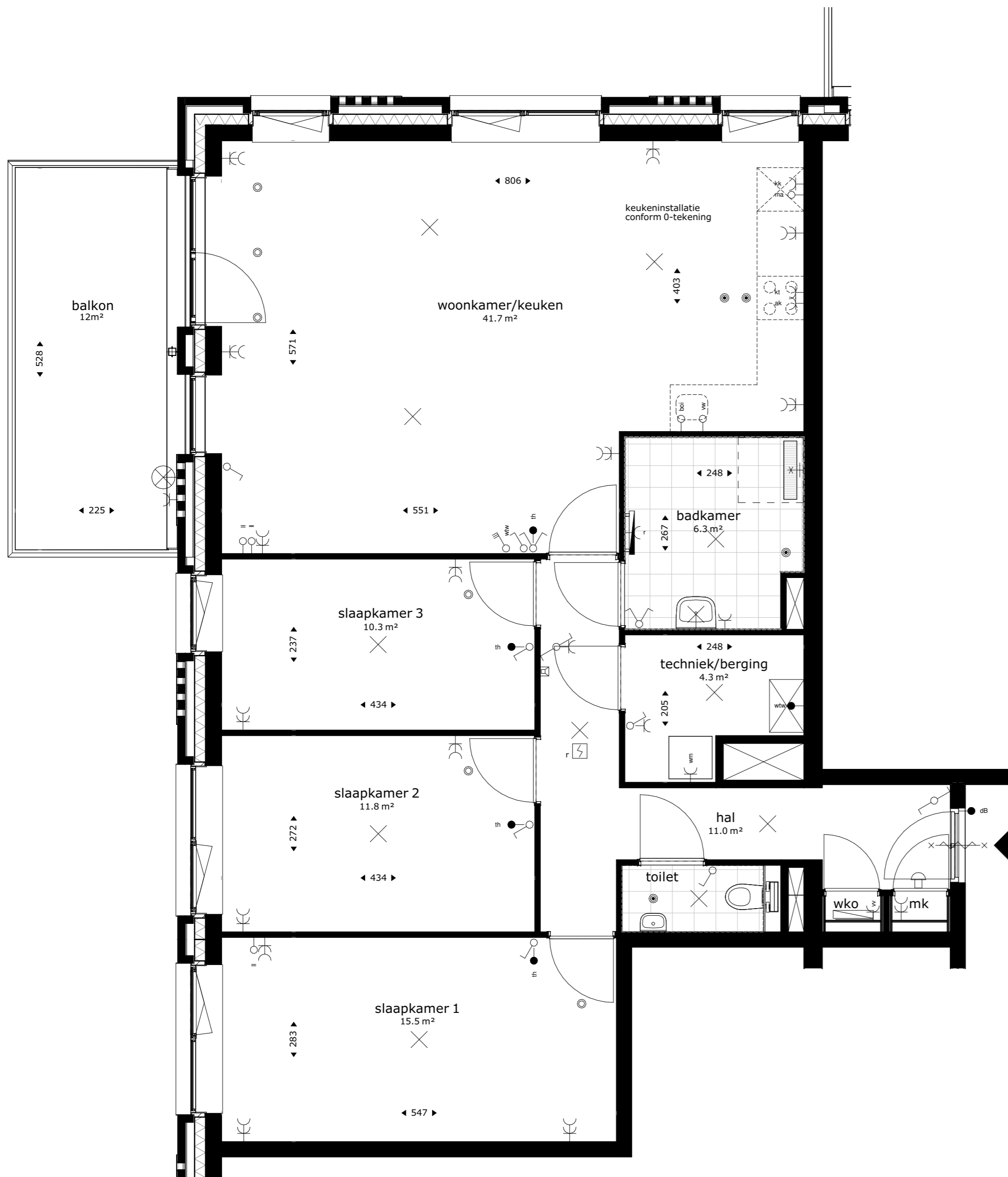

1e verdieping

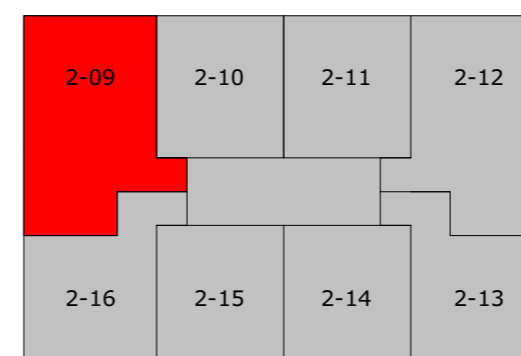

1e verdieping

Renvooi

wko	warmte koude opslag		wandlichtpunt
mk	meterkast		schel
	opstelplek kooktoestel		wisselschakelaar
	opstelplek wasmachine		enkelpolige schakelaar
	afvoerpunt WTW-installatie (plafond) positie en aantal indicatief		enkelpolige dubbele schakelaar
	afvoerpunt WTW-installatie (wand) positie en aantal indicatief		bediening mv
	toevoerpunt WTW-installatie positie en aantal indicatief		dubbele w.c.d. met randaarde
	wtw ventilatie opstelling met afzuigventiel op de box		loze leiding
	rookmelder		loze leiding, t.b.v. boiler
	hemelwaterafvoer		loze leiding, t.b.v. combimagnetron
	elektrische badkamer radiator		loze leiding, t.b.v. vaatwasser
	vloerverdeler verwarming		enkele w.c.d. t.b.v. koelkast
	douchekraan		enkele w.c.d. t.b.v. kooktoestel
	intercom		enkele w.c.d. met randaarde
	thermostaat		enkele w.c.d. t.b.v. afzuigkap
	deurbel		enkele w.c.d. t.b.v. elektrische radiator
	plafond lichtpunt		enkele w.c.d. t.b.v. ventilatie-unit
	lichtpunt buiten		enkele w.c.d. t.b.v. wamtepomp
			enkele w.c.d. t.b.v. wasmachine op aparte groep
			enkele w.c.d. t.b.v. vloerverdeler

De krijtstreep methode

In meerdere verblijfsruimtes is de krijtstreep methode toegepast: Een ruimte hoeft binnen de bouwregelgeving niet fysiek door wanden omgeven te zijn. Er kan gewerkt worden met een 'fictieve' scheidingsconstructie voor een functiegebied, verblijfsgebied, functieruimte of verblijfsruimte.

Deze methode wordt toegepast als een gebied niet aan de eisen voor daglichttoetreding kan voldoen, de oppervlakte van het verblijfsgebied wordt afgestemd op de beschikbare hoeveelheid daglichtoppervlakte.

Aan- en afvoerpunten WTW-installatie kunnen nog wijzigen - deze zijn indicatief weergegeven op tekening.

GBO = 106.40m<sup>2</sup>



project  
Ontwikkeling Cosunpark Breda  
Gebouw 2

omschrijving  
Appartement type I - 1e verdieping - bouwnummer 2-09

opdrachtgever  
Owner

schaal  
1:50

gewijzigd  
22-07-2022  
22-08-2022

projectnummer  
6217\_00

formaat  
A2

status  
Verkooptekening

tekeningnummer  
2-APP-I

getekend  
ev/jl/mf

datum  
21-07-2022

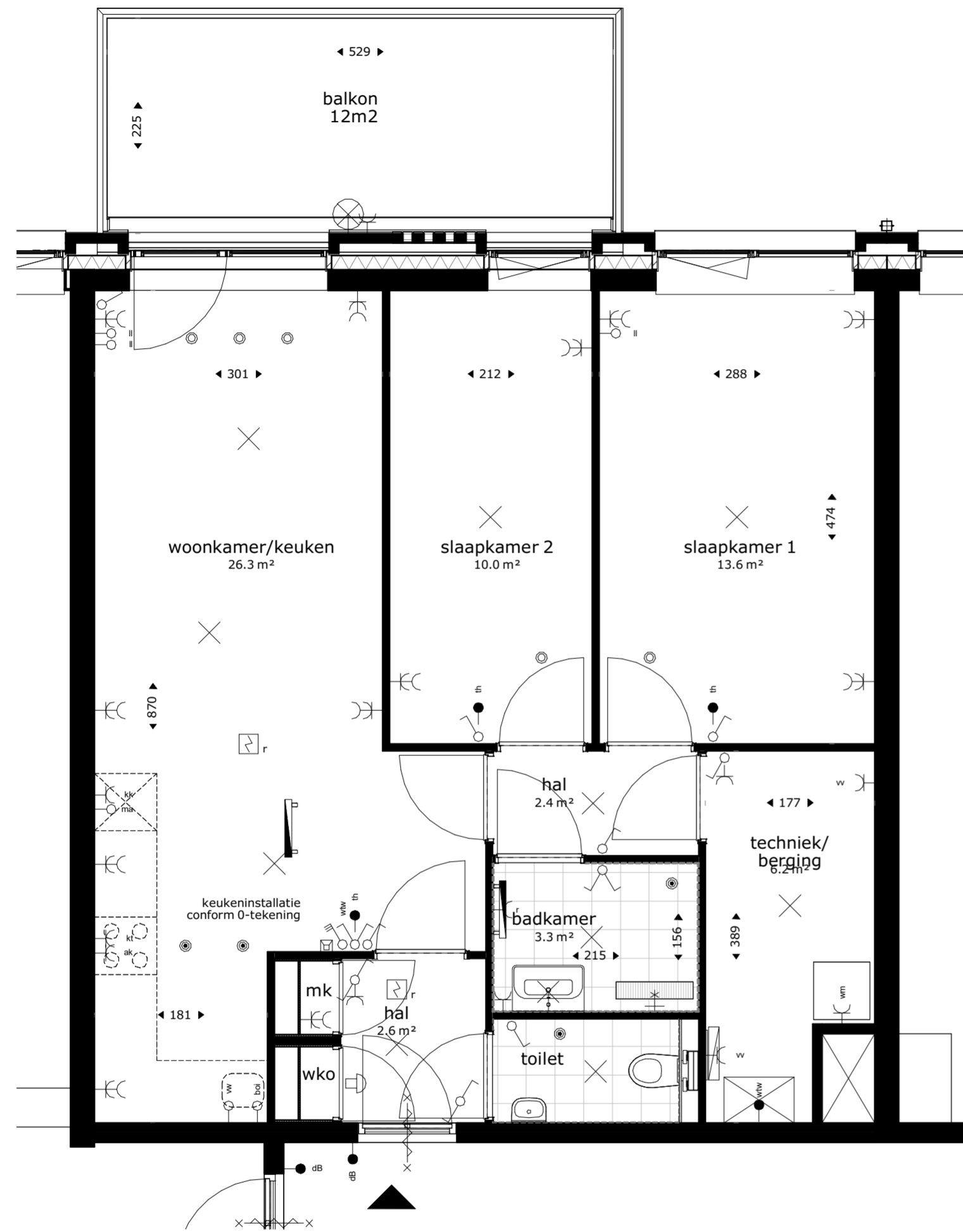

eerste verdieping

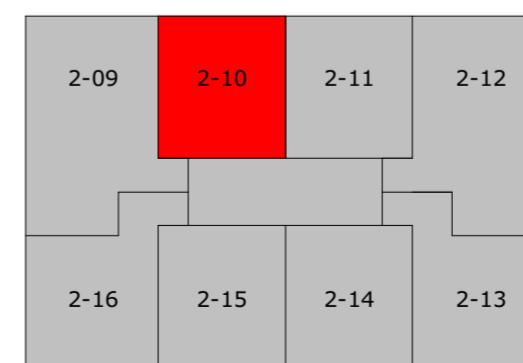

1e verdieping

GBO = 70.20m<sup>2</sup>



project  
Ontwikkeling Cosunpark Breda  
Gebouw 2

omschrijving  
Appartement - eerste verdieping - bouwnummer 2-10

opdrachtgever	schaal 1:50	gewijzigd 01-09-2022 01-03-2023	projectnummer <b>6217</b>
formaat A2	status Verkooptekening		tekeningnummer <b>2-APP-H10</b>
getekend ev/jl/mf	datum 26-08-2022		

Renvooi

wko	warmte koude opslag		wandlichtpunt
mk	meterkast		schel
	opstelplek kooktoestel		wisselschakelaar
	opstelplek wasmachine		enkelpolige schakelaar
	opstelplek wasmachine		enkelpolige dubbele schakelaar
	afvoerpunt WTW-installatie (plafond) positie en aantal indicatief		bediening mv
	afvoerpunt WTW-installatie (wand) positie en aantal indicatief		dubbele w.c.d. met randaarde
	toevoerpunt WTW-installatie positie en aantal indicatief		loze leiding
	toevoerpunt WTW-installatie positie en aantal indicatief		loze leiding, t.b.v. boiler
	wtw ventilatie opstelling met afzuigventiel op de box		loze leiding, t.b.v. combimagnetron
	rookmelder		loze leiding t.b.v. vaatwasser
	hemelwaterafvoer		enkele w.c.d. t.b.v. koelkast
	elektrische badkamer radiator		enkele w.c.d. t.b.v. kooktoestel
	vloerverdeler verwarming		enkele w.c.d. met randaarde
	douche kraan		enkele w.c.d. t.b.v. afzuigkap
	intercom		enkele w.c.d. t.b.v. elektrische radiator
	thermostaat		enkele w.c.d. t.b.v. ventilatie-unit
	deurbel		enkele w.c.d. t.b.v. warmtepomp
	plafond lichtpunt		enkele w.c.d. t.b.v. wasmachine op aparte groep
	lichtpunt buiten		enkele w.c.d. t.b.v. vloerverdeler

De krijtstreep methode

In meerdere verblijfsruimtes is de krijtstreep methode toegepast: Een ruimte hoeft binnen de bouwregelgeving niet fysiek door wanden omgeven te zijn. Er kan gewerkt worden met een 'fictieve' scheidingsconstructie voor een functiegebied, verblijfsgebied, functieruimte of verblijfsruimte.

Deze methode wordt toegepast als een gebied niet aan de eisen voor daglichttoetreding kan voldoen, de oppervlakte van het verblijfsgebied wordt afgestemd op de beschikbare hoeveelheid daglichtoppervlakte.

Aan- en afvoerpunten WTW-installatie kunnen nog wijzigen - deze zijn indicatief weergegeven op tekening.

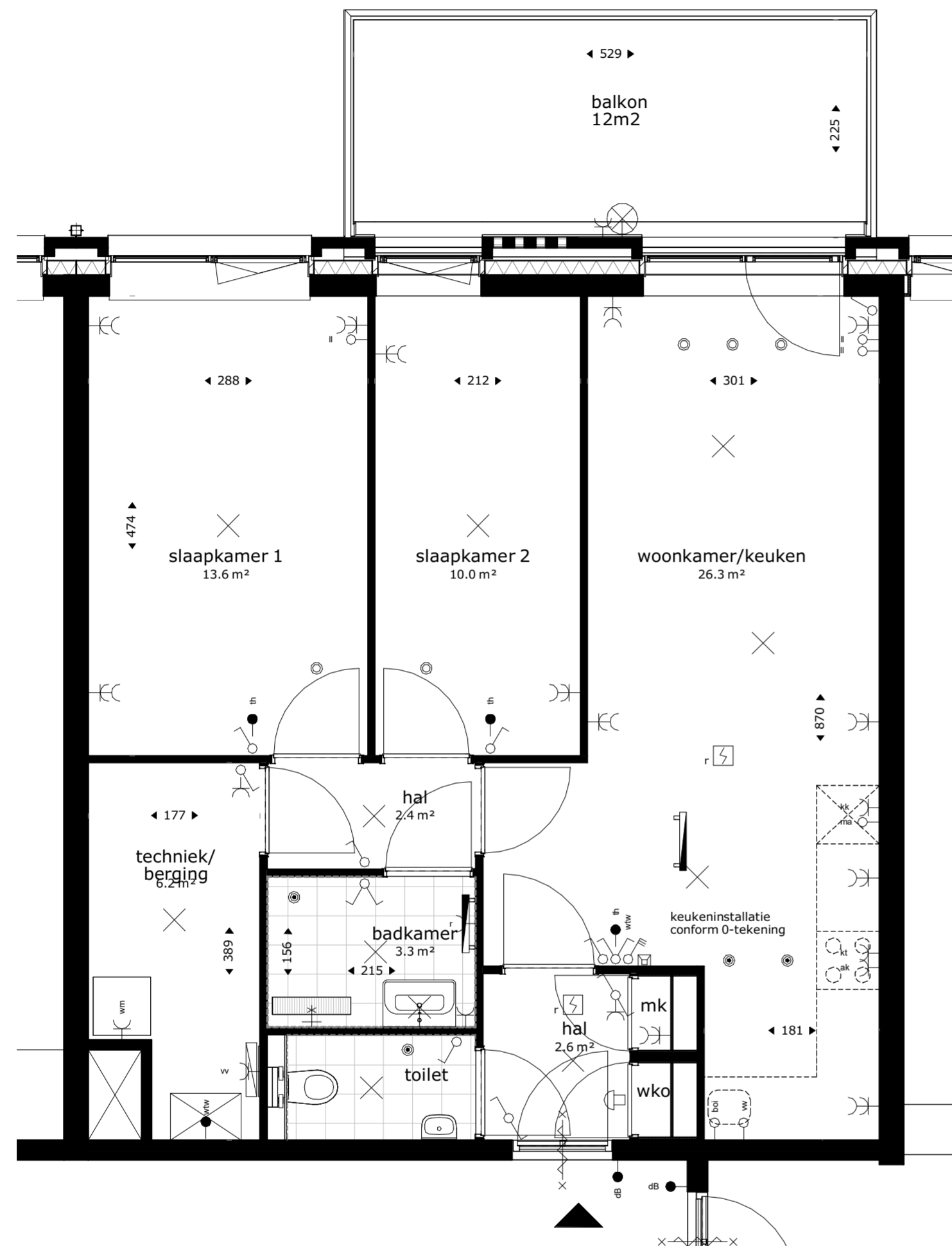

eerste verdieping

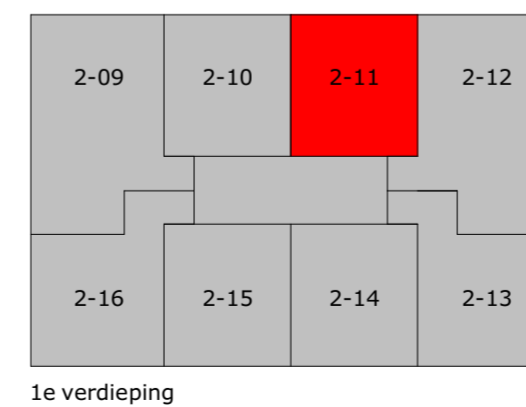

1e verdieping

**Renvooi**

wko	warmte koude opslag		wandlichtpunt
mk	meterkast		schel
	opstelplek kooktoestel		wisselschakelaar
	opstelplek wasmachine		enkelpolige schakelaar
	opstelplek wasmachine		enkelpolige dubbele schakelaar
	afvoerpunt WTW-installatie (plafond) positie en aantal indicatief		bediening mv
	afvoerpunt WTW-installatie (wand) positie en aantal indicatief		dubbele w.c.d. met randaarde
	toevoerpunt WTW-installatie positie en aantal indicatief		loze leiding
	wtw ventilatie opstelling met afzuigventiel op de box		loze leiding, t.b.v. boiler
	rookmelder		loze leiding, t.b.v. combimagnetron
	hemelwaterafvoer		loze leiding, t.b.v. vaatwasser
	elektrische badkamer radiator		enkele w.c.d. t.b.v. koelkast
	vloerverdeler verwarming		enkele w.c.d. t.b.v. kooktoestel
	douchekraan		enkele w.c.d. met randaarde
	intercom		enkele w.c.d. t.b.v. afzuigkap
	thermostaat		enkele w.c.d. t.b.v. elektrische radiator
	deurbel		enkele w.c.d. t.b.v. ventilatie-unit
	plafond lichtpunt		enkele w.c.d. t.b.v. warmtepomp
	lichtpunt buiten		enkele w.c.d. t.b.v. wasmachine op aparte groep
			enkele w.c.d. t.b.v. vloerverdeler

**De krijtstreep methode**

In meerdere verblijfsruimtes is de krijtstreep methode toegepast: Een ruimte hoeft binnen de bouwregelgeving niet fysiek door wanden omgeven te zijn. Er kan gewerkt worden met een 'fictieve' scheidingsconstructie voor een functiegebied, verblijfsgebied, functieruimte of verblijfsruimte.

Deze methode wordt toegepast als een gebied niet aan de eisen voor daglichttoetreding kan voldoen, de oppervlakte van het verblijfsgebied wordt afgestemd op de beschikbare hoeveelheid daglichtoppervlakte.

Aan- en afvoerpunten WTW-installatie kunnen nog wijzigen - deze zijn indicatief weergegeven op tekening.

GBO = 70.20m<sup>2</sup>



project  
**Ontwikkeling Cosunpark Breda  
Gebouw 2**

omschrijving  
**Appartement - eerste verdieping - bouwnummer 2-11**

opdrachtgever	schaal 1:50	gewijzigd 01-09-2022 01-03-2023	projectnummer <b>6217</b>
formaat A2	status Verkooptekening		tekeningnummer <b>2-APP-H11</b>
getekend ev/jl/mf	datum 26-08-2022		

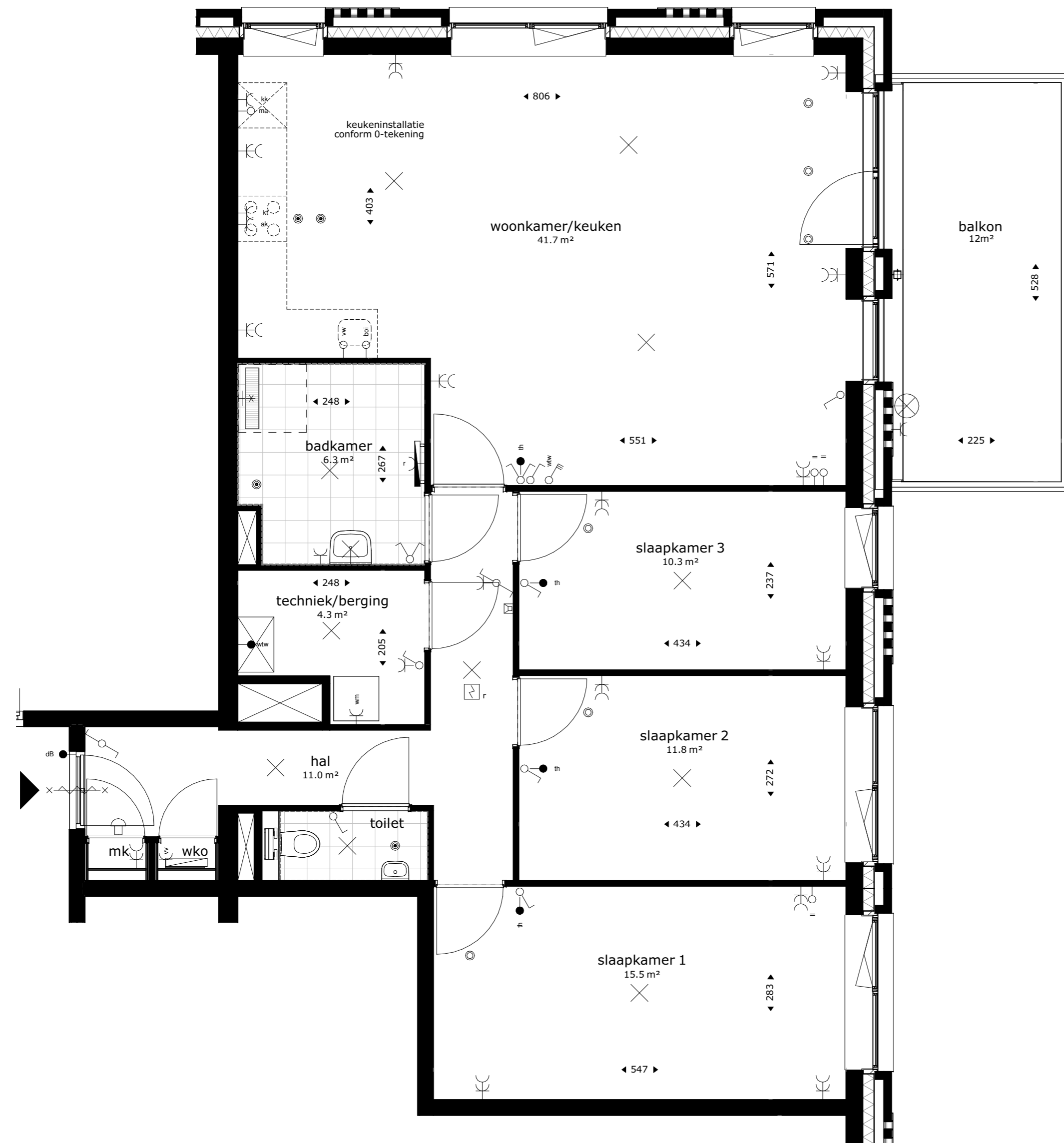

1e/2e/3e verdieping

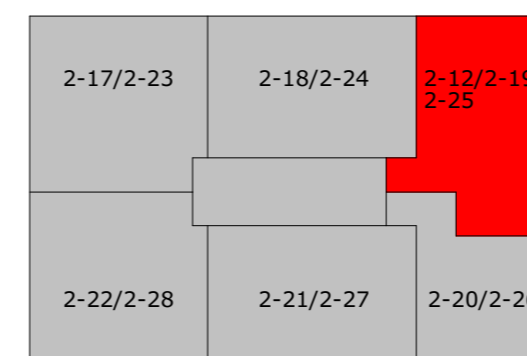

2e/3e verdieping

### Renvooi

wko	warmte koude opslag	✕	wandlichtpunt
mk	meterkast	⏏	schel
⊗	opstelplek kooktoestel	⚡	wisselschakelaar
⊗	opstelplek wasmachine	⚡	enkelpolige schakelaar
⊗	afvoerpunt WTW-installatie (plafond) positie en aantal indicatief	⚡	enkelpolige dubbele schakelaar
⊗	afvoerpunt WTW-installatie (wand) positie en aantal indicatief	⚡	bediening mv
⊗	toevoerpunt WTW-installatie positie en aantal indicatief	⚡	dubbele w.c.d. met randaarde
⊗	wtw ventilatie opstelling met afzuigventiel op de box	⚡	loze leiding
⊗	rookmelder	⚡	loze leiding, t.b.v. boiler
⊗	hemelwaterafvoer	⚡	loze leiding, t.b.v. combimagnetron
⊗	elektrische badkamer radiator	⚡	loze leiding t.b.v. vaatwasser
⊗	vloerverdeler verwarming	⚡	kk enkele w.c.d. t.b.v. koelkast
⊗	douchekraan	⚡	kt enkele w.c.d. t.b.v. kooktoestel
⊗	intercom	⚡	enkele w.c.d. met randaarde
⊗	thermostaat	⚡	ak enkele w.c.d. t.b.v. afzuigkap
⊗	deurbel	⚡	r enkele w.c.d. t.b.v. elektrische radiator
⊗	plafond lichtpunt	⚡	wtw enkele w.c.d. t.b.v. ventilatie-unit
⊗	lichtpunt buiten	⚡	wp enkele w.c.d. t.b.v. warmtepomp
		⚡	wm enkele w.c.d. t.b.v. wasmachine op aparte groep
		⚡	wv enkele w.c.d. t.b.v. vloerverdeler

### De krijtstreep methode

In meerdere verblijfsruimtes is de krijtstreep methode toegepast: Een ruimte hoeft binnen de bouwregelgeving niet fysiek door wanden omgeven te zijn. Er kan gewerkt worden met een 'fictieve' scheidingsconstructie voor een functiegebied, verblijfsgebied, functieruimte of verblijfsruimte.

Deze methode wordt toegepast als een gebied niet aan de eisen voor daglichttoetreding kan voldoen, de oppervlakte van het verblijfsgebied wordt afgestemd op de beschikbare hoeveelheid daglichtoppervlakte.

Aan- en afvoerpunten WTW-installatie kunnen nog wijzigen - deze zijn indicatief weergegeven op tekening.

GBO = 106.40m<sup>2</sup>



project  
Ontwikkeling Cosunpark Breda  
Gebouw 2

omschrijving  
Appartement type J - 1e t/m 3e verdieping - bouwnummer 2-12/2-19/2-25

opdrachtgever Owner	schaal 1:50	gewijzigd 22-07-2022 22-08-2022	projectnummer 6217_00
formaat A2	status Verkooptekening		tekeningnummer 2-APP-J
getekend ev/jl/mf	datum 21-07-2022		



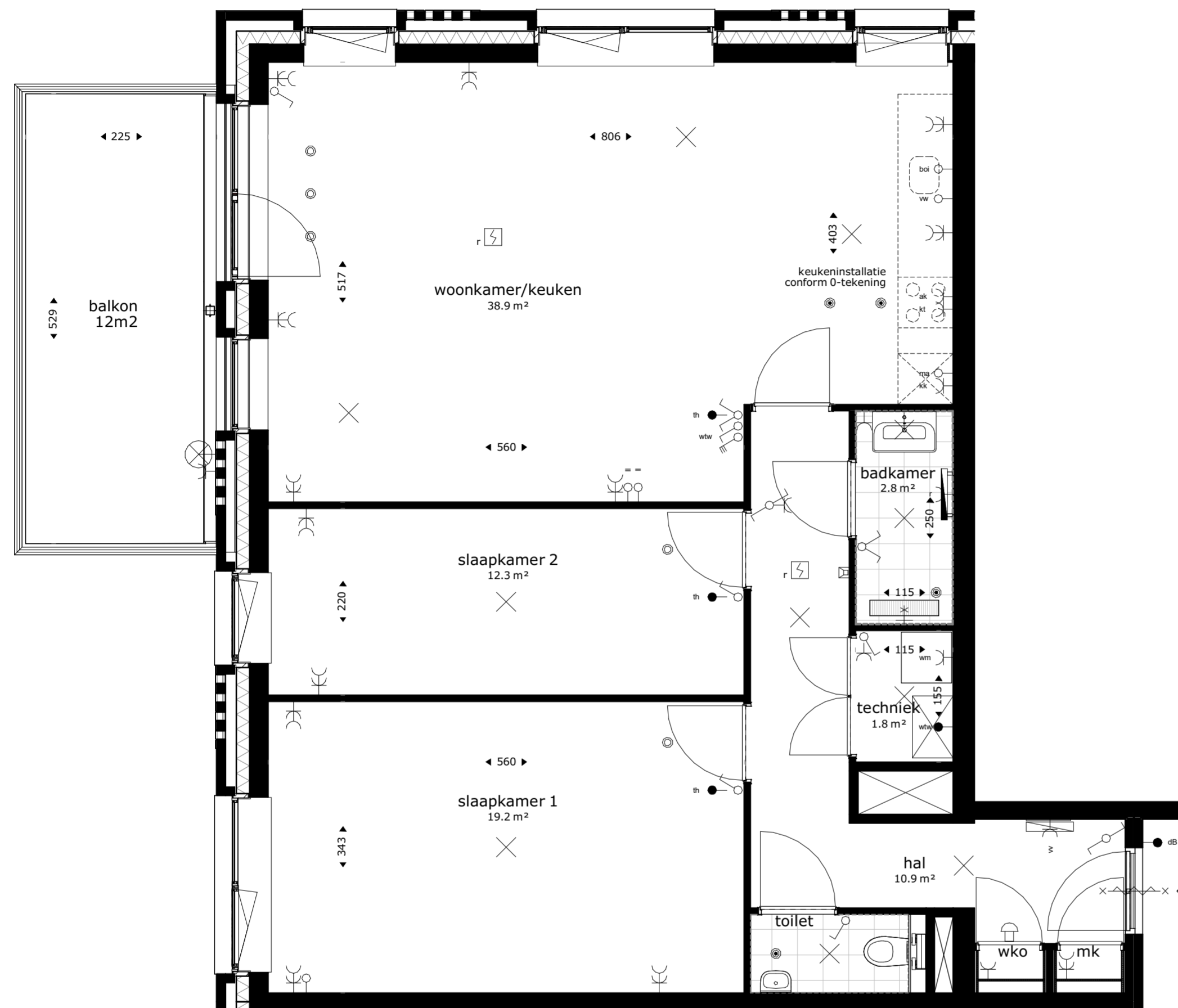

2e/3e verdieping

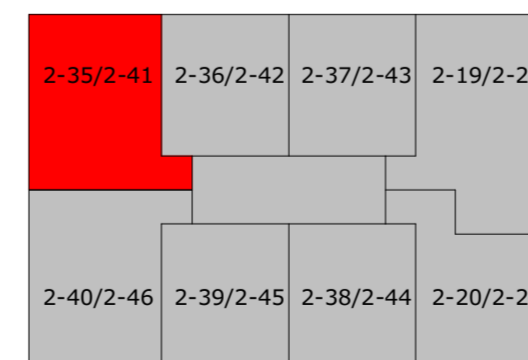

2e/3e verdieping

**Renvooi**

wko	warmte koude opslag		wandlichtpunt
mk	meterkast		schel
	opstelplek kooktoestel		wisselschakelaar
	opstelplek wasmachine		enkelpolige schakelaar
	afvoerpunt WTW-installatie (plafond) positie en aantal indicatief		enkelpolige dubbele schakelaar
	afvoerpunt WTW-installatie (wand) positie en aantal indicatief		bediening mv
	toevoerpunt WTW-installatie positie en aantal indicatief		dubbele w.c.d. met randaarde
	wtw ventilatie opstelling met afzuigventiel op de box		loze leiding
	rookmelder		loze leiding, t.b.v. boiler
	hemelwaterafvoer		loze leiding, t.b.v. combimagnetron
	elektrische badkamer radiator		loze leiding t.b.v. vaatwasser
	vloerverdeler verwarming		enkele w.c.d. t.b.v. koelkast
	douchekraan		enkele w.c.d. t.b.v. kooktoestel
	intercom		enkele w.c.d. met randaarde
	thermostaat		enkele w.c.d. t.b.v. afzuigkap
	deurbel		enkele w.c.d. t.b.v. elektrische radiator
	plafond lichtpunt		enkele w.c.d. t.b.v. ventilatie-unit
	lichtpunt buiten		enkele w.c.d. t.b.v. wamtepomp
			enkele w.c.d. t.b.v. wasmachine op aparte groep
			enkele w.c.d. t.b.v. vloerverdeler

**De krijtstreep methode**

In meerdere verblijfsruimtes is de krijtstreep methode toegepast: Een ruimte hoeft binnen de bouwregelgeving niet fysiek door wanden omgeven te zijn. Er kan gewerkt worden met een 'fictieve' scheidingsconstructie voor een functiegebied, verblijfsgebied, functieruimte of verblijfsruimte.

Deze methode wordt toegepast als een gebied niet aan de eisen voor daglichttoetreding kan voldoen, de oppervlakte van het verblijfsgebied wordt afgestemd op de beschikbare hoeveelheid daglichtoppervlakte.

Aan- en afvoerpunten WTW-installatie kunnen nog wijzigen - deze zijn indicatief weergegeven op tekening.

GBO = 91.10m<sup>2</sup>



project  
**Ontwikkeling Cosunpark Breda  
Gebouw 2**

omschrijving  
**Appartement type K - 2e en 3e verdieping - bouwnummer 2-35/2-41**

opdrachtgever	schaal 1:50	gewijzigd	projectnummer <b>6217</b>
formaat A2	status Verkooptekening		tekeningnummer <b>2-APP-K</b>
getekend ev/jl/mf	datum 01-03-2023		



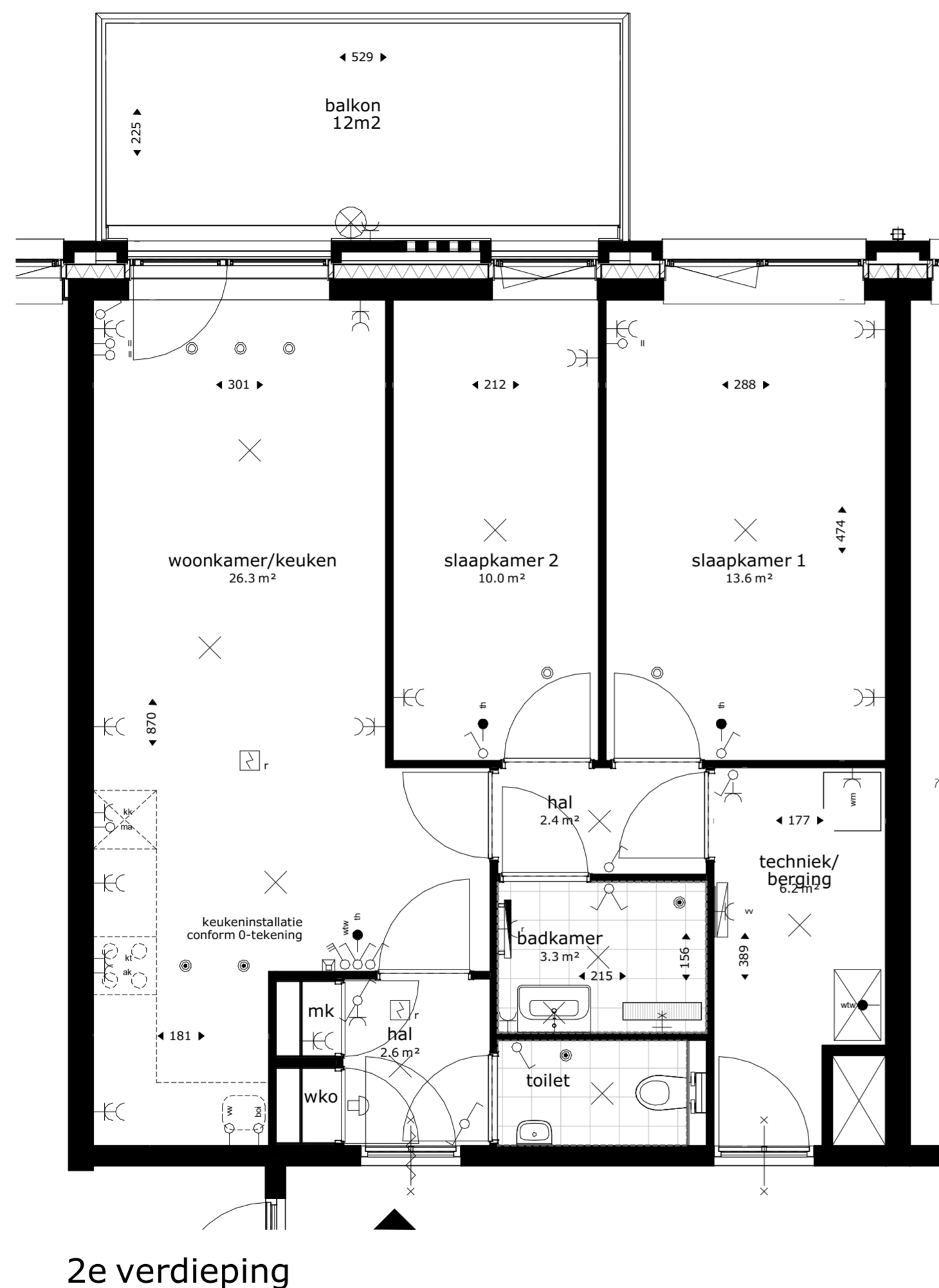

2e verdieping

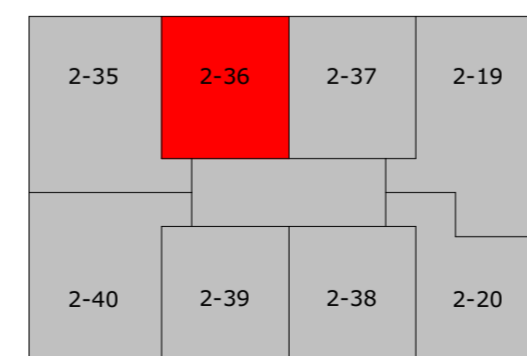

2e verdieping

### Renvooi

wko	warmte koude opslag		wandlichtpunt
mk	meterkast		schel
	opstelplek kooktoestel		wisselschakelaar
	opstelplek wasmachine		enkelpolige schakelaar
	afvoerpunt WTW-installatie (plafond) positie en aantal indicatief		enkelpolige dubbele schakelaar
	afvoerpunt WTW-installatie (wand) positie en aantal indicatief		bediening mv
	toevoerpunt WTW-installatie positie en aantal indicatief		dubbele w.c.d. met randaarde
	wtw ventilatie opstelling met afzuigventiel op de box		loze leiding
	rookmelder		loze leiding, t.b.v. boiler
	hemelwaterafvoer		loze leiding, t.b.v. combimagnetron
	elektrische badkamer radiator		loze leiding, t.b.v. vaatwasser
	vloerverdeler verwarming		enkele w.c.d. t.b.v. koelkast
	douчекraan		enkele w.c.d. t.b.v. kooktoestel
	intercom		enkele w.c.d. met randaarde
	thermostaat		enkele w.c.d. t.b.v. afzuigkap
	deurbel		enkele w.c.d. t.b.v. elektrische radiator
	plafond lichtpunt		enkele w.c.d. t.b.v. ventilatie-unit
	lichtpunt buiten		enkele w.c.d. t.b.v. warmtepomp
			enkele w.c.d. t.b.v. wasmachine op aparte groep
			enkele w.c.d. t.b.v. vloerverdeler

### De krijtstreep methode

In meerdere verblijfsruimtes is de krijtstreep methode toegepast: Een ruimte hoeft binnen de bouwregelgeving niet fysiek door wanden omgeven te zijn. Er kan gewerkt worden met een 'fictieve' scheidingsconstructie voor een functiegebied, verblijfsgebied, functieruimte of verblijfsruimte.

Deze methode wordt toegepast als een gebied niet aan de eisen voor daglichttoetreding kan voldoen, de oppervlakte van het verblijfsgebied wordt afgestemd op de beschikbare hoeveelheid daglichtoppervlakte.

Aan- en afvoerpunten WTW-installatie kunnen nog wijzigen - deze zijn indicatief weergegeven op tekening.

GBO = 70.20m<sup>2</sup>



project  
Ontwikkeling Cosunpark Breda  
Gebouw 2

omschrijving  
Appartement type L - 2e verdieping - bouwnummer 2-36

opdrachtgever	schaal 1:50	gewijzigd	projectnummer 6217
formaat A2	status Verkooptekening		tekeningnummer 2-APP-L
getekend ev/jl/mf	datum 01-03-2023		

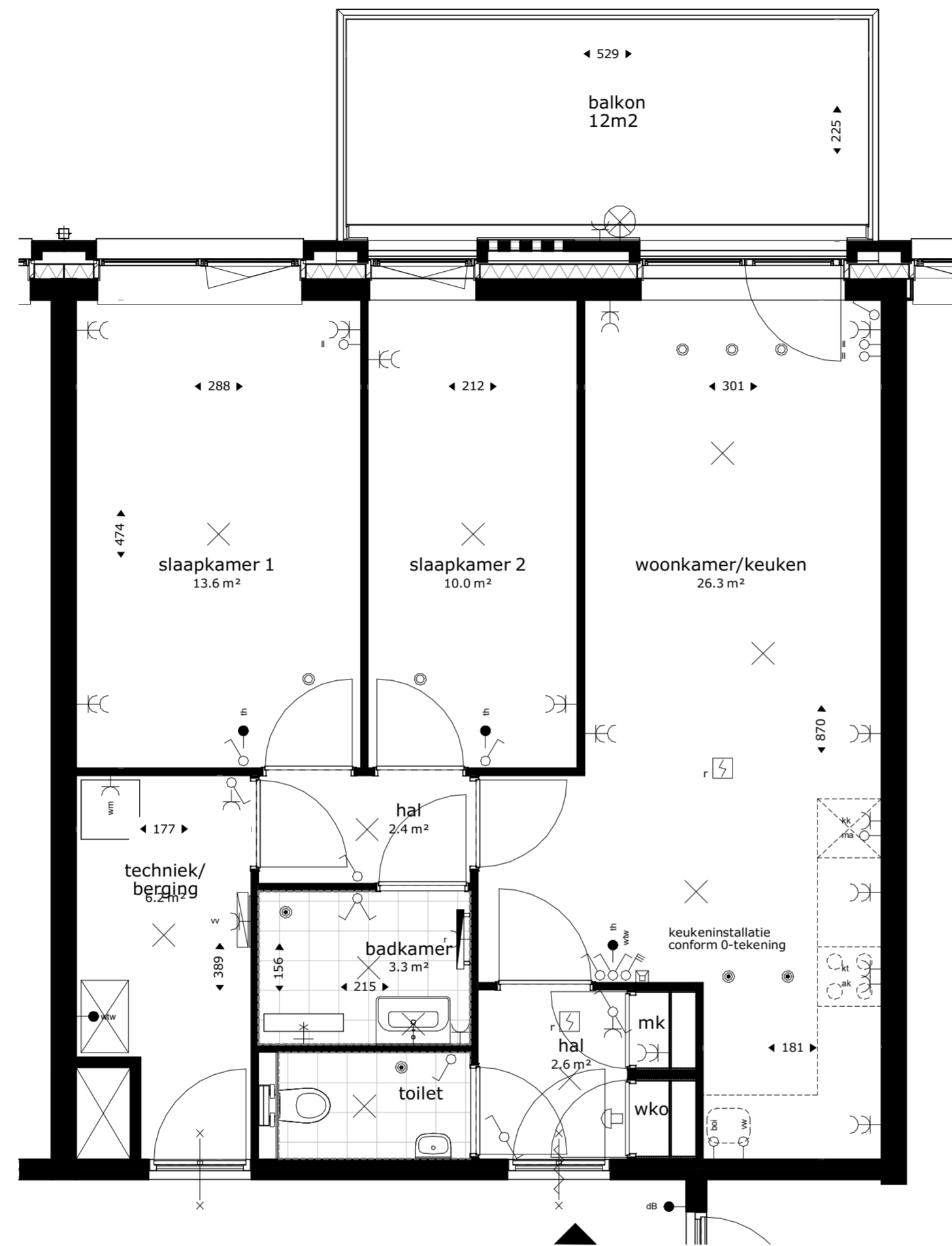

2e verdieping

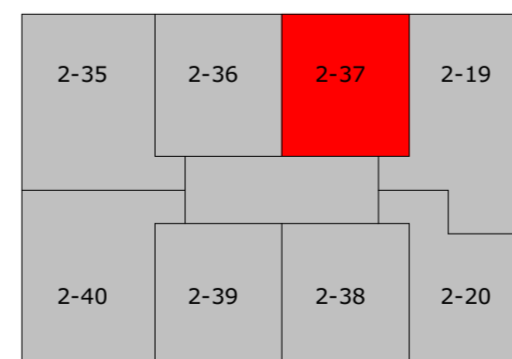

2e verdieping

Renvooi

wko	warmte koude opslag		wandlichtpunt
mk	meterkast		schel
	opstelplek kooktoestel		wisselschakelaar
	opstelplek wasmachine		enkelpolige schakelaar
	afvoerpunt WTW-installatie (plafond) positie en aantal indicatief		enkelpolige dubbele schakelaar
	afvoerpunt WTW-installatie (wand) positie en aantal indicatief		bediening mv
	toevoerpunt WTW-installatie positie en aantal indicatief		dubbele w.c.d. met randaarde
	wtw ventilatie opstelling met afzuigventiel op de box		loze leiding
	rookmelder		loze leiding, t.b.v. boiler
	hemelwaterafvoer		loze leiding, t.b.v. combimagnetron
	elektrische badkamer radiator		loze leiding t.b.v. vaatwasser
	vloerverdeler verwarming		enkele w.c.d. t.b.v. koelkast
	douchekraan		enkele w.c.d. t.b.v. kooktoestel
	intercom		enkele w.c.d. met randaarde
	thermostaat		enkele w.c.d. t.b.v. afzuigkap
	deurbel		enkele w.c.d. t.b.v. elektrische radiator
	plafond lichtpunt		enkele w.c.d. t.b.v. ventilatie-unit
	lichtpunt buiten		enkele w.c.d. t.b.v. wamtepomp
			enkele w.c.d. t.b.v. wasmachine op aparte groep
			enkele w.c.d. t.b.v. vloerverdeler

De krijtstreep methode

In meerdere verblijfsruimtes is de krijtstreep methode toegepast: Een ruimte hoeft binnen de bouwregelgeving niet fysiek door wanden omgeven te zijn. Er kan gewerkt worden met een 'fictieve' scheidingsconstructie voor een functiegebied, verblijfsgebied, functieruimte of verblijfsruimte.

Deze methode wordt toegepast als een gebied niet aan de eisen voor daglichttoetreding kan voldoen, de oppervlakte van het verblijfsgebied wordt afgestemd op de beschikbare hoeveelheid daglichtoppervlakte.

Aan- en afvoerpunten WTW-installatie kunnen nog wijzigen - deze zijn indicatief weergegeven op tekening.

GBO = 70.20m<sup>2</sup>



project  
Ontwikkeling Cosunpark Breda  
Gebouw 2

omschrijving  
Appartement type M - 2e verdieping - bouwnummer 2-37

opdrachtgever	schaal 1:50	gewijzigd	projectnummer 6217
formaat A2	status Verkooptekening		tekeningnummer 2-APP-M
getekend ev/jl/mf	datum 01-03-2023		

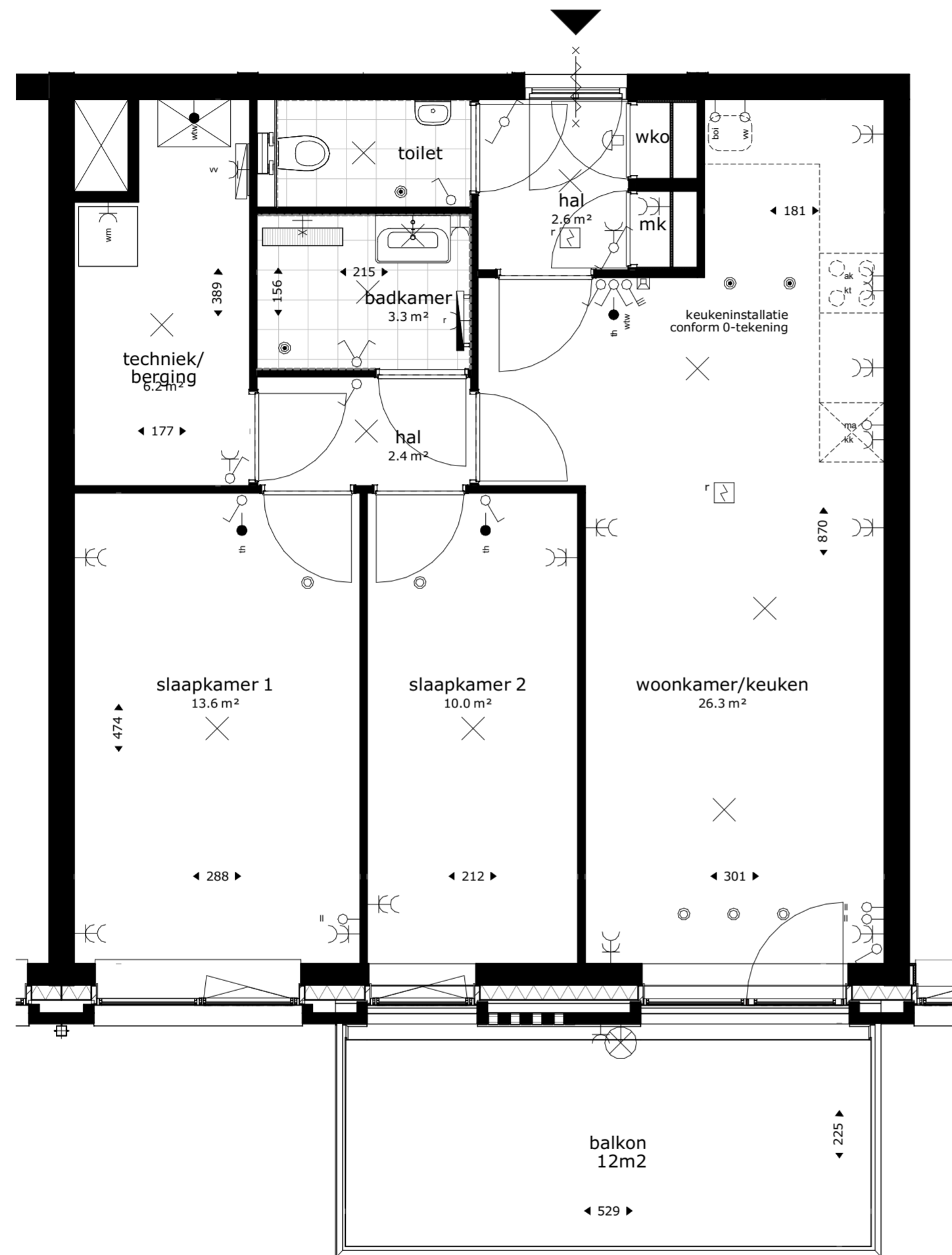

### Renvooi

wko	warmte koude opslag		wandlichtpunt
mk	meterkast		schel
	opstelplek kooktoestel		wisselschakelaar
	opstelplek wasmachine		enkelpolige schakelaar
	opstelplek wasmachine		enkelpolige dubbele schakelaar
	afvoerpunt WTW-installatie (plafond) positie en aantal indicatief		bediening mv
	afvoerpunt WTW-installatie (wand) positie en aantal indicatief		dubbele w.c.d. met randaarde
	toevoerpunt WTW-installatie positie en aantal indicatief		loze leiding
	toevoerpunt WTW-installatie positie en aantal indicatief		loze leiding, t.b.v. boiler
	wtw ventilatie opstelling met afzuigventiel op de box		loze leiding, t.b.v. combimagnetron
	rookmelder		loze leiding, t.b.v. vaatwasser
	hemelwaterafvoer		enkele w.c.d. t.b.v. koelkast
	elektrische badkamer radiator		enkele w.c.d. t.b.v. kooktoestel
	vloerverdeler verwarming		enkele w.c.d. met randaarde
	douchekraan		enkele w.c.d. t.b.v. afzuigkap
	intercom		enkele w.c.d. t.b.v. elektrische radiator
	thermostaat		enkele w.c.d. t.b.v. ventilatie-unit
	deurbel		enkele w.c.d. t.b.v. warmtepomp
	plafond lichtpunt		enkele w.c.d. t.b.v. wasmachine op aparte groep
	lichtpunt buiten		enkele w.c.d. t.b.v. vloerverdeler

#### De krijtstreep methode

In meerdere verblijfsruimtes is de krijtstreep methode toegepast: Een ruimte hoeft binnen de bouwregelgeving niet fysiek door wanden omgeven te zijn. Er kan gewerkt worden met een 'fictieve' scheidingsconstructie voor een functiegebied, verblijfsgebied, functieruimte of verblijfsruimte.

Deze methode wordt toegepast als een gebied niet aan de eisen voor daglichttoetreding kan voldoen, de oppervlakte van het verblijfsgebied wordt afgestemd op de beschikbare hoeveelheid daglichtoppervlakte.

Aan- en afvoerpunten WTW-installatie kunnen nog wijzigen - deze zijn indicatief weergegeven op tekening.

GBO = 70.20m<sup>2</sup>



project  
Ontwikkeling Cosunpark Breda  
Gebouw 2

omschrijving  
Appartement type N - 2e en 3e verdieping - bouwnummer 2-38-2-44

opdrachtgever	schaal 1:50	gewijzigd	projectnummer 6217
formaat A2	status Verkooptekening		tekeningnummer 2-APP-N
getekend ev/jl/mf	datum 01-03-2023		

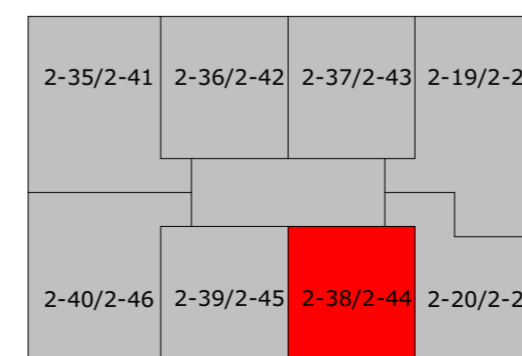

2e/3e verdieping

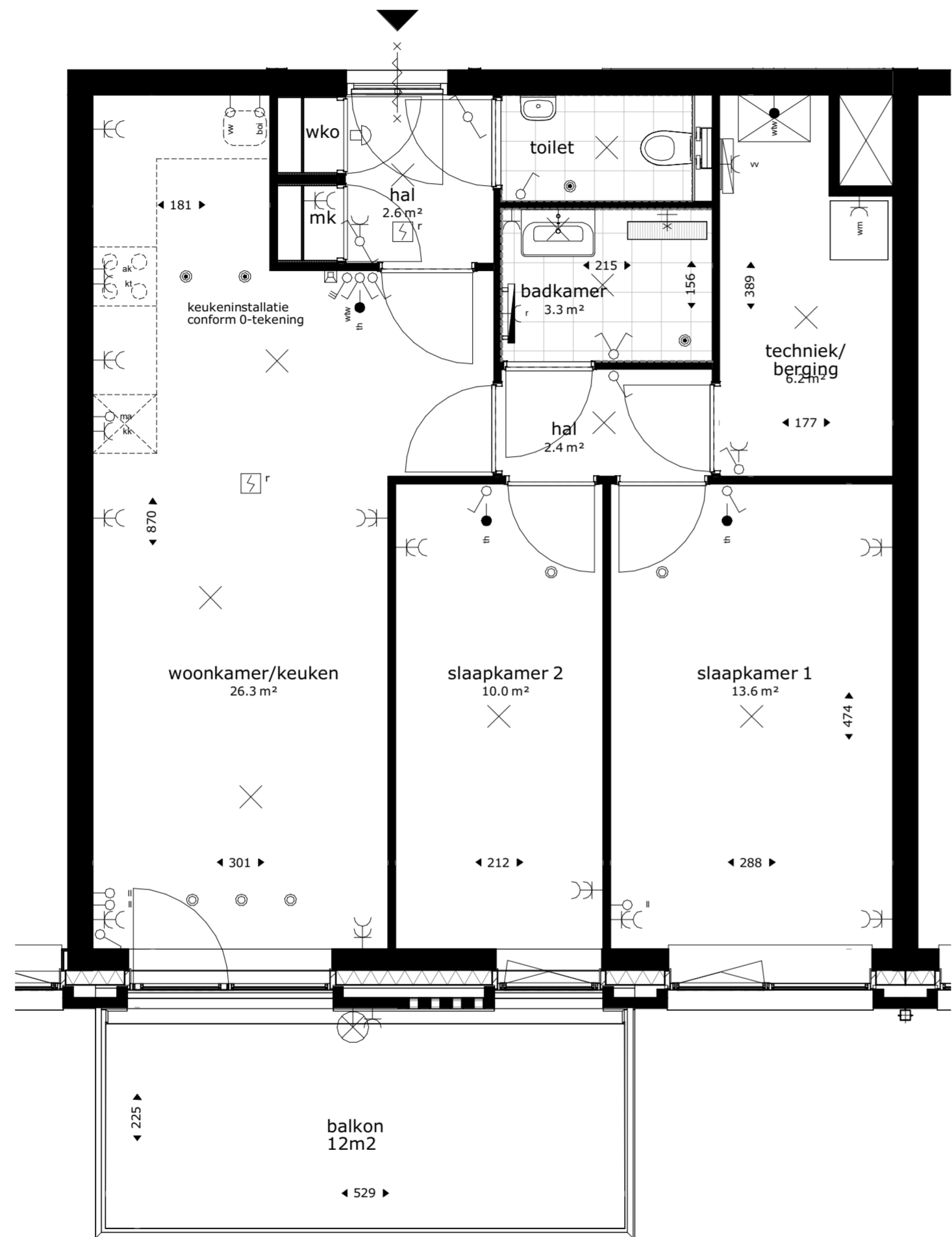

2e/3e verdieping

**Renvooi**

wko	warmte koude opslag		wandlichtpunt
mk	meterkast		schel
	opstelplek kooktoestel		wisselschakelaar
wm	opstelplek wasmachine		enkelpolige schakelaar
	enkelpolige dubbele schakelaar		bediening mv
	afvoerpunt WTW-installatie (plafond) positie en aantal indicatief		dubbele w.c.d. met randaarde
	afvoerpunt WTW-installatie (wand) positie en aantal indicatief		loze leiding
	toevoerpunt WTW-installatie positie en aantal indicatief		loze leiding, t.b.v. boiler
	loze leiding, t.b.v. combimagnetron		loze leiding, t.b.v. vaatwasser
	wtw ventilatie opstelling met afzuigventiel op de box		enkele w.c.d. t.b.v. koelkast
	rookmelder		enkele w.c.d. t.b.v. kooktoestel
	hemelwaterafvoer		enkele w.c.d. met randaarde
	elektrische badkamer radiator		enkele w.c.d. t.b.v. afzuigkap
	vloerverdeler verwarming		enkele w.c.d. t.b.v. elektrische radiator
	douchekraan		enkele w.c.d. t.b.v. ventilatie-unit
	intercom		enkele w.c.d. t.b.v. warmtepomp
	thermostaat		enkele w.c.d. t.b.v. wasmachine op aparte groep
	deurbel		enkele w.c.d. t.b.v. vloerverdeler
	plafond lichtpunt		
	lichtpunt buiten		

**De krijtstreep methode**

In meerdere verblijfsruimtes is de krijtstreep methode toegepast: Een ruimte hoeft binnen de bouwregelgeving niet fysiek door wanden omgeven te zijn. Er kan gewerkt worden met een 'fictieve' scheidingsconstructie voor een functiegebied, verblijfsgebied, functieruimte of verblijfsruimte.

Deze methode wordt toegepast als een gebied niet aan de eisen voor daglichttoetreding kan voldoen, de oppervlakte van het verblijfsgebied wordt afgestemd op de beschikbare hoeveelheid daglichtoppervlakte.

Aan- en afvoerpunten WTW-installatie kunnen nog wijzigen - deze zijn indicatief weergegeven op tekening.

GBO = 70.20m<sup>2</sup>



project  
**Ontwikkeling Cosunpark Breda  
Gebouw 2**

omschrijving  
**Appartement type U - 2e en 3e verdieping - bouwnummer 2-39-2-45**

opdrachtgever	schaal 1:50	gewijzigd	projectnummer <b>6217</b>
formaat A2	status Verkooptekening		tekeningnummer <b>2-APP-U</b>
getekend ev/jl	datum 01-03-2023		

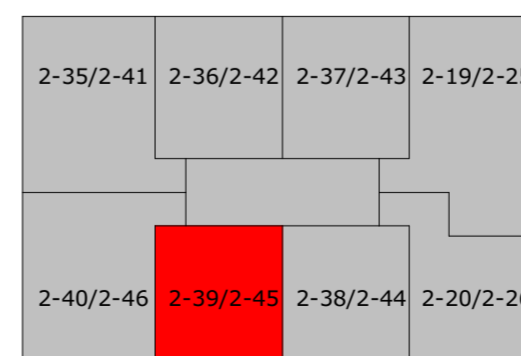

2e/3e verdieping

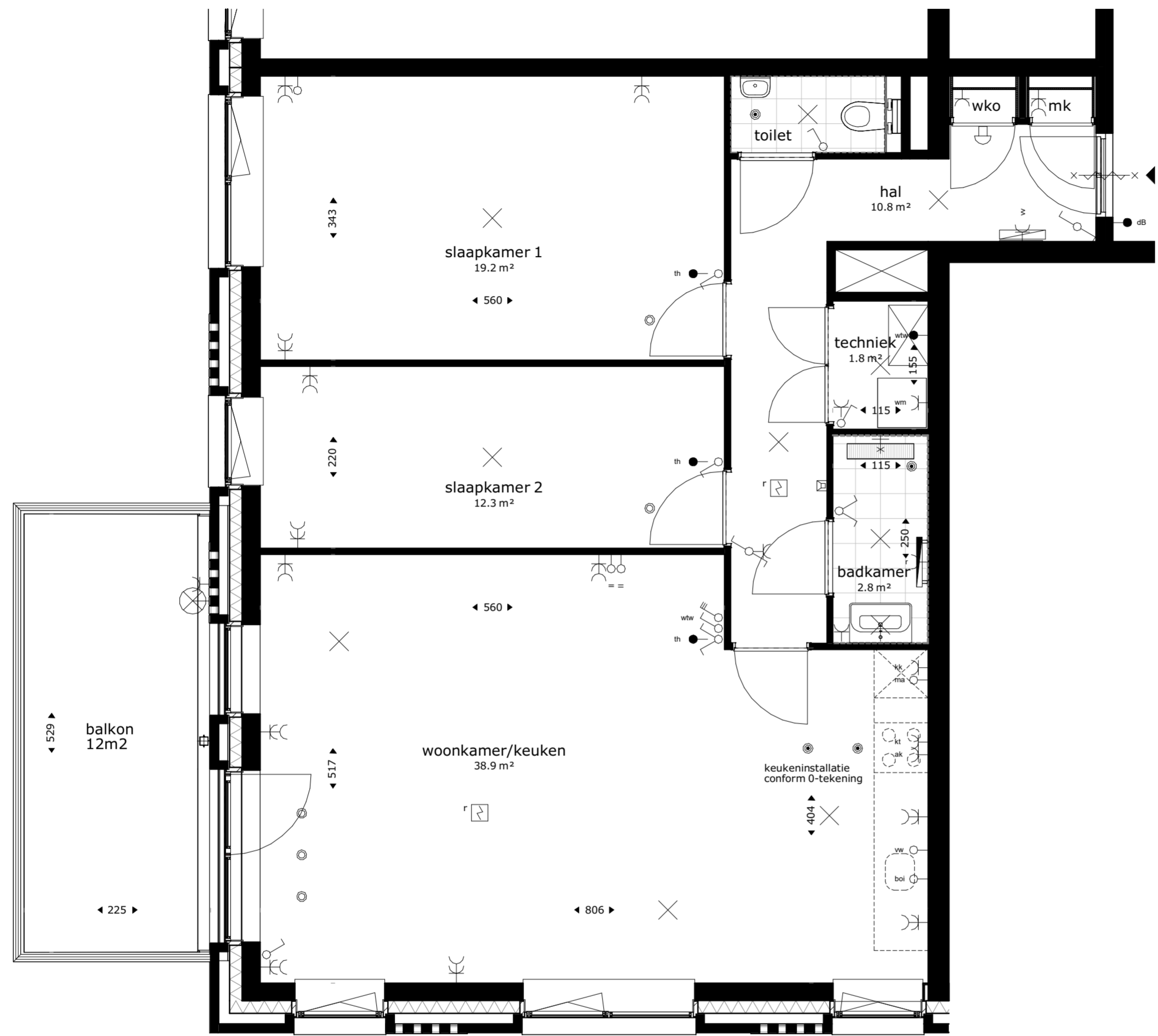

2e/3e verdieping

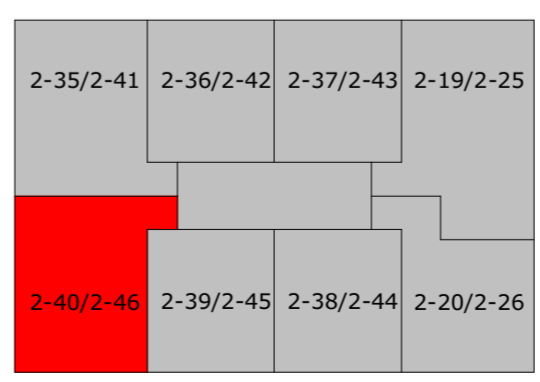

2e/3e verdieping

Renvooi			
wko	warmte koude opslag		wandlichtpunt
mk	meterkast		schel
	opstelplek kooktoestel		wisselschakelaar
	opstelplek wasmachine		enkelpolige schakelaar
	afvoerpunt WTW-installatie (plafond) positie en aantal indicatief		enkelpolige dubbele schakelaar
	afvoerpunt WTW-installatie (wand) positie en aantal indicatief		bediening mv
	toevoerpunt WTW-installatie positie en aantal indicatief		dubbele w.c.d. met randaarde
	wtw ventilatie opstelling met afzuigventiel op de box		loze leiding
	rookmelder		loze leiding, t.b.v. boiler
	hemelwaterafvoer		loze leiding, t.b.v. combimagnetron
	elektrische badkamer radiator		loze leiding t.b.v. vaatwasser
	vloerverdeler verwarming		enkele w.c.d. t.b.v. koelkast
	douchekraan		enkele w.c.d. t.b.v. kooktoestel
	intercom		enkele w.c.d. met randaarde
	thermostaat		enkele w.c.d. t.b.v. afzuigkap
	deurbel		enkele w.c.d. t.b.v. elektrische radiator
	plafond lichtpunt		enkele w.c.d. t.b.v. ventilatie-unit
	lichtpunt buiten		enkele w.c.d. t.b.v. warmtepomp
			enkele w.c.d. t.b.v. wasmachine op aparte groep
			enkele w.c.d. t.b.v. vloerverdeler

**De krijtstreep methode**  
 In meerdere verblijfsruimtes is de krijtstreep methode toegepast: Een ruimte hoeft binnen de bouwregelgeving niet fysiek door wanden omgeven te zijn. Er kan gewerkt worden met een 'fictieve' scheidingsconstructie voor een functiegebied, verblijfsgebied, functieruimte of verblijfsruimte.  
 Deze methode wordt toegepast als een gebied niet aan de eisen voor daglichttoetreding kan voldoen, de oppervlakte van het verblijfsgebied wordt afgestemd op de beschikbare hoeveelheid daglichtoppervlakte.  
 Aan- en afvoerpunten WTW-installatie kunnen nog wijzigen - deze zijn indicatief weergegeven op tekening.

GBO = 91.10m<sup>2</sup>



project  
 Ontwikkeling Cosunpark Breda  
 Gebouw 2

omschrijving  
 Appartement type V - 2e en 3e verdieping - bouwnummer 2-40-2-46

opdrachtgever	schaal 1:50	gewijzigd	projectnummer 6217
formaat A2	status Verkooptekening		tekeningnummer 2-APP-V
getekend ev/jl	datum 01-03-2023		



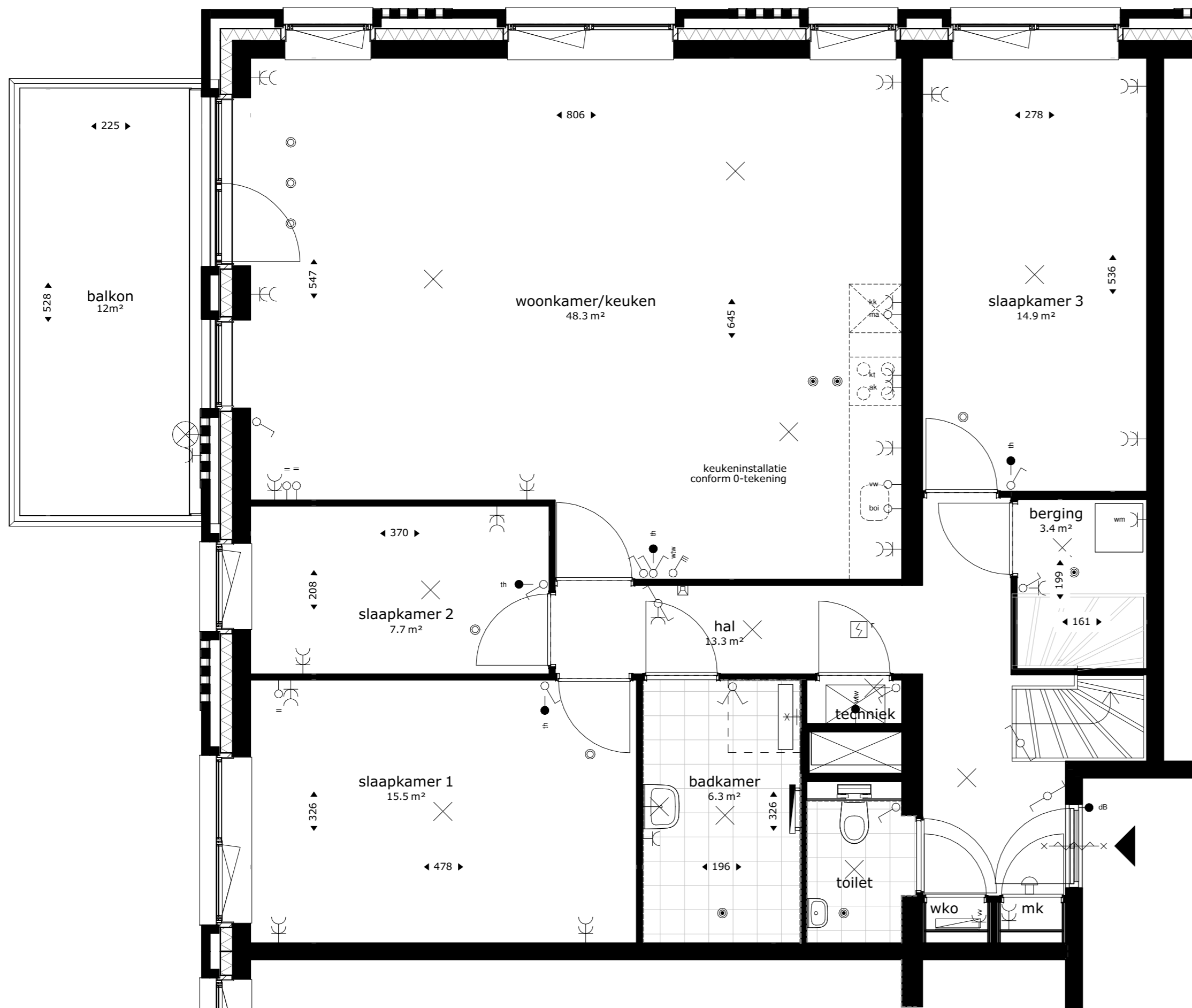

4e verdieping

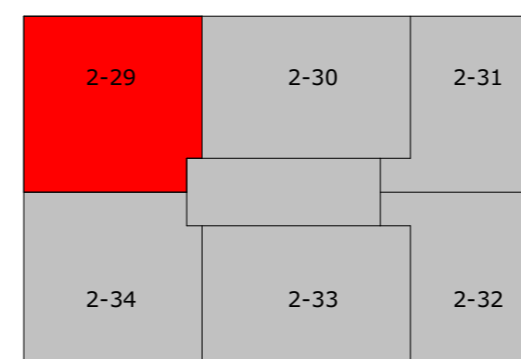

4e verdieping

Renvooi

wko	warmte koude opslag		wandlichtpunt
mk	meterkast		schel
	opstelplek kooktoestel		wisselschakelaar
wm	opstelplek wasmachine		enkelpolige schakelaar
	afvoerpunt WTW-installatie (plafond) positie en aantal indicatief		enkelpolige dubbele schakelaar
	afvoerpunt WTW-installatie (wand) positie en aantal indicatief		bediening mv
	toevoerpunt WTW-installatie positie en aantal indicatief		dubbele w.c.d. met randaarde
			loze leiding
	rookmelder		loze leiding, t.b.v. boiler
	hemelwaterafvoer		loze leiding, t.b.v. combimagnetron
	elektrische badkamer radiator		loze leiding, t.b.v. vaatwasser
	vloerverdeler verwarming		enkele w.c.d. t.b.v. koelkast
	douchekraan		enkele w.c.d. t.b.v. kooktoestel
	intercom		enkele w.c.d. met randaarde
	thermostaat		enkele w.c.d. t.b.v. afzuigkap
	deurbel		enkele w.c.d. t.b.v. elektrische radiator
	plafond lichtpunt		enkele w.c.d. t.b.v. ventilatie-unit
	lichtpunt buiten		enkele w.c.d. t.b.v. warmtepomp
			enkele w.c.d. t.b.v. wasmachine op aparte groep
			enkele w.c.d. t.b.v. vloerverdeler

De krijtstreep methode

In meerdere verblijfsruimtes is de krijtstreep methode toegepast: Een ruimte hoeft binnen de bouwregelgeving niet fysiek door wanden omgeven te zijn. Er kan gewerkt worden met een 'fictieve' scheidingsconstructie voor een functiegebied, verblijfsgebied, functieruimte of verblijfsruimte.

Deze methode wordt toegepast als een gebied niet aan de eisen voor daglichttoetreding kan voldoen, de oppervlakte van het verblijfsgebied wordt afgestemd op de beschikbare hoeveelheid daglichtoppervlakte.

Aan- en afvoerpunten WTW-installatie kunnen nog wijzigen - deze zijn indicatief weergegeven op tekening.

GBO = 115.77m<sup>2</sup>



project  
Ontwikkeling Cosunpark Breda  
Gebouw 2

omschrijving  
Appartement type O - 4e verdieping - bouwnummer 2-29

opdrachtgever Owner	schaal 1:50	gewijzigd 22-07-2022 22-08-2022	projectnummer 6217_00
formaat A2	status Verkooptekening		tekeningnummer 2-APP-O-1
getekend ev/jl/mf	datum 21-07-2022		

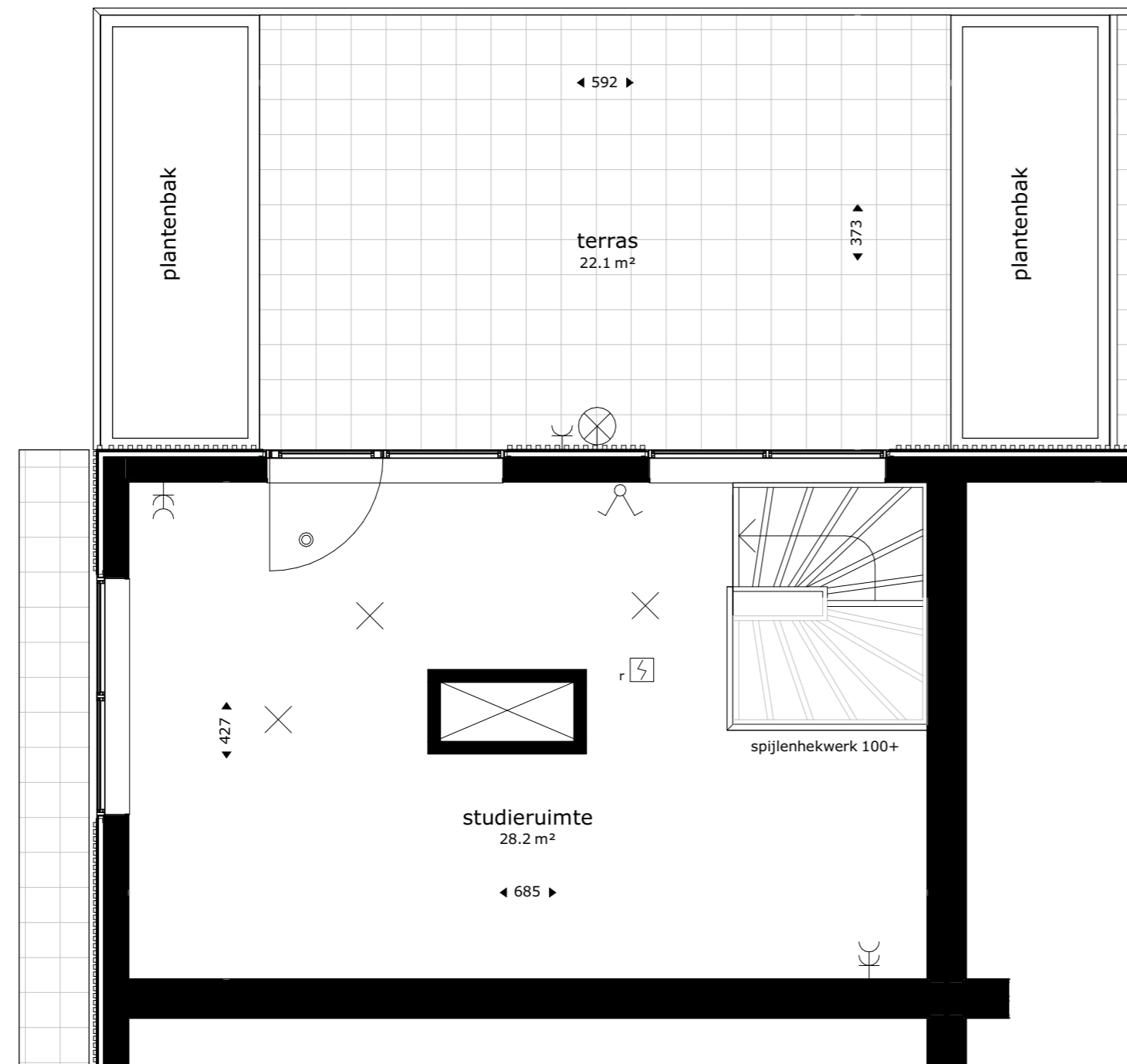

5e verdieping

GBO = 28.27m<sup>2</sup>



project  
Ontwikkeling Cosunpark Breda  
Gebouw 2

omschrijving  
Appartement type O - 5e verdieping - bouwnummer 2-29

opdrachtgever  
Owner

formaat  
A2

getekend  
ev/jl/mf

schaal  
1:50

status  
Verkooptekening

datum  
21-07-2022

gewijzigd  
22-07-2022  
22-08-2022

projectnummer  
6217\_00

tekeningnummer  
2-APP-O-2

2-29	2-30	2-31
2-34	2-33	2-32

5e verdieping

### Renvooi

wko	warmte koude opslag		wandlichtpunt
mk	meterkast		schel
	opstelplek kooktoestel		wisselschakelaar
	opstelplek wasmachine		enkelpolige schakelaar
	opstelplek wasmachine		enkelpolige dubbele schakelaar
	afvoerpunt WTW-installatie (plafond) positie en aantal indicatief		bediening mv
	afvoerpunt WTW-installatie (wand) positie en aantal indicatief		dubbele w.c.d. met randaarde
	toevoerpunt WTW-installatie positie en aantal indicatief		loze leiding
	wtw ventilatie opstelling met afzuigventiel op de box		loze leiding, t.b.v. boiler
	rookmelder		loze leiding, t.b.v. combimagnetron
	hemelwaterafvoer		loze leiding, t.b.v. vaatwasser
	elektrische badkamer radiator		enkele w.c.d. t.b.v. koelkast
	vloerverdeler verwarming		enkele w.c.d. t.b.v. kooktoestel
	douchekraan		enkele w.c.d. met randaarde
	intercom		enkele w.c.d. t.b.v. afzuigkap
	thermostaat		enkele w.c.d. t.b.v. elektrische radiator
	deurbel		enkele w.c.d. t.b.v. ventilatie-unit
	plafond lichtpunt		enkele w.c.d. t.b.v. wampomp
	lichtpunt buiten		enkele w.c.d. t.b.v. wasmachine op aparte groep
			enkele w.c.d. t.b.v. vloerverdeler

#### De krijtstreep methode

In meerdere verblijfsruimtes is de krijtstreep methode toegepast: Een ruimte hoeft binnen de bouwregelgeving niet fysiek door wanden omgeven te zijn. Er kan gewerkt worden met een 'fictieve' scheidingsconstructie voor een functiegebied, verblijfsgebied, functieruimte of verblijfsruimte.

Deze methode wordt toegepast als een gebied niet aan de eisen voor daglichttoetreding kan voldoen, de oppervlakte van het verblijfsgebied wordt afgestemd op de beschikbare hoeveelheid daglichtoppervlakte.

Aan- en afvoerpunten WTW-installatie kunnen nog wijzigen - deze zijn indicatief weergegeven op tekening.

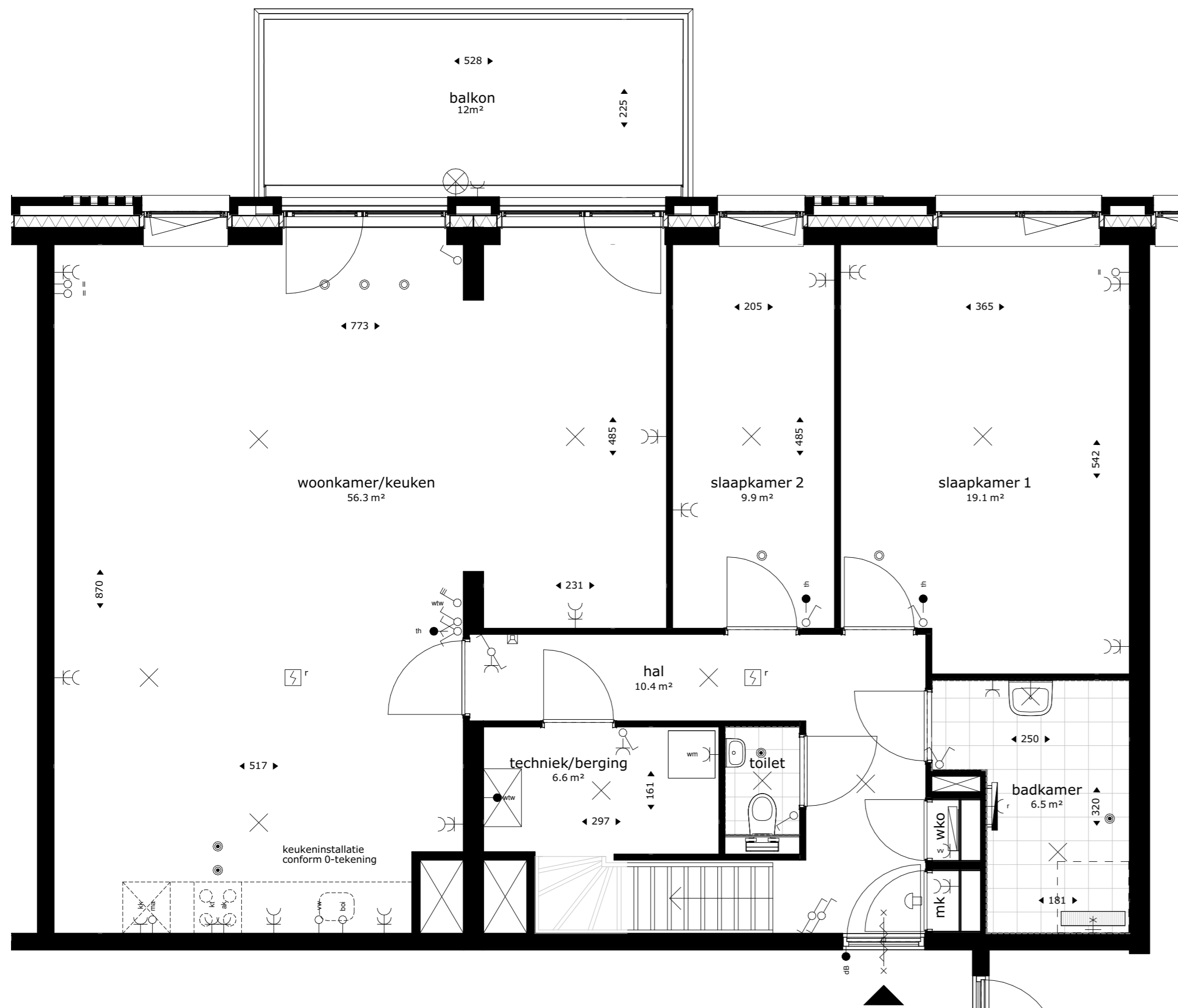

4e verdieping

GBO = 115.61m<sup>2</sup>



project  
Ontwikkeling Cosunpark Breda  
Gebouw 2

omschrijving  
Appartement type P - 4e verdieping - bouwnummer 2-30

opdrachtgever  
Owner

formaat  
A2

getekend  
ev/jl/mf

schaal  
1:50

status  
Verkooptekening

datum  
21-07-2022

gewijzigd  
22-07-2022  
22-08-2022

projectnummer  
6217\_00

tekeningnummer  
2-APP-P-1

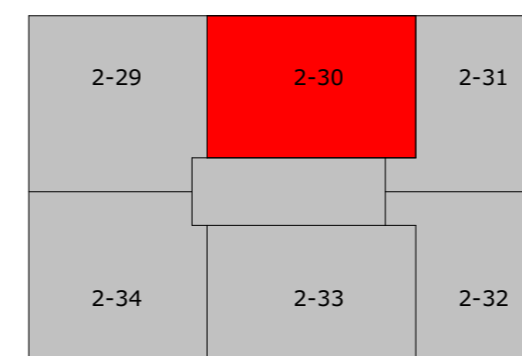

4e verdieping

### Renvooi

wko	warmte koude opslag		wandlichtpunt
mk	meterkast		schel
	opstelplek kooktoestel		wisselschakelaar
wm	opstelplek wasmachine		enkelpolige schakelaar
	afvoerpunt WTW-installatie (plafond) positie en aantal indicatief		enkelpolige dubbele schakelaar
	afvoerpunt WTW-installatie (wand) positie en aantal indicatief		bediening mv
	toevoerpunt WTW-installatie positie en aantal indicatief		dubbele w.c.d. met randaarde
			loze leiding
			loze leiding, t.b.v. boiler
	wtw ventilatie opstelling met afzuigventiel op de box		loze leiding, t.b.v. vaatwasser
	rookmelder		loze leiding, t.b.v. combimagnetron
	hemelwaterafvoer		loze leiding t.b.v. vaatwasser
	elektrische badkamer radiator		enkele w.c.d. t.b.v. koelkast
	vloerverdeler verwarming		enkele w.c.d. t.b.v. kooktoestel
	douchekraan		enkele w.c.d. met randaarde
	intercom		enkele w.c.d. t.b.v. afzuigkap
	thermostaat		enkele w.c.d. t.b.v. elektrische radiator
	deurbel		enkele w.c.d. t.b.v. ventilatie-unit
	plafond lichtpunt		enkele w.c.d. t.b.v. wasmachine op aparte groep
	lichtpunt buiten		enkele w.c.d. t.b.v. vloerverdeler

### De krijtstreep methode

In meerdere verblijfsruimtes is de krijtstreep methode toegepast: Een ruimte hoeft binnen de bouwregelgeving niet fysiek door wanden omgeven te zijn. Er kan gewerkt worden met een 'fictieve' scheidingsconstructie voor een functiegebied, verblijfsgebied, functieruimte of verblijfsruimte.

Deze methode wordt toegepast als een gebied niet aan de eisen voor daglichttoetreding kan voldoen, de oppervlakte van het verblijfsgebied wordt afgestemd op de beschikbare hoeveelheid daglichtoppervlakte.

Aan- en afvoerpunten WTW-installatie kunnen nog wijzigen - deze zijn indicatief weergegeven op tekening.

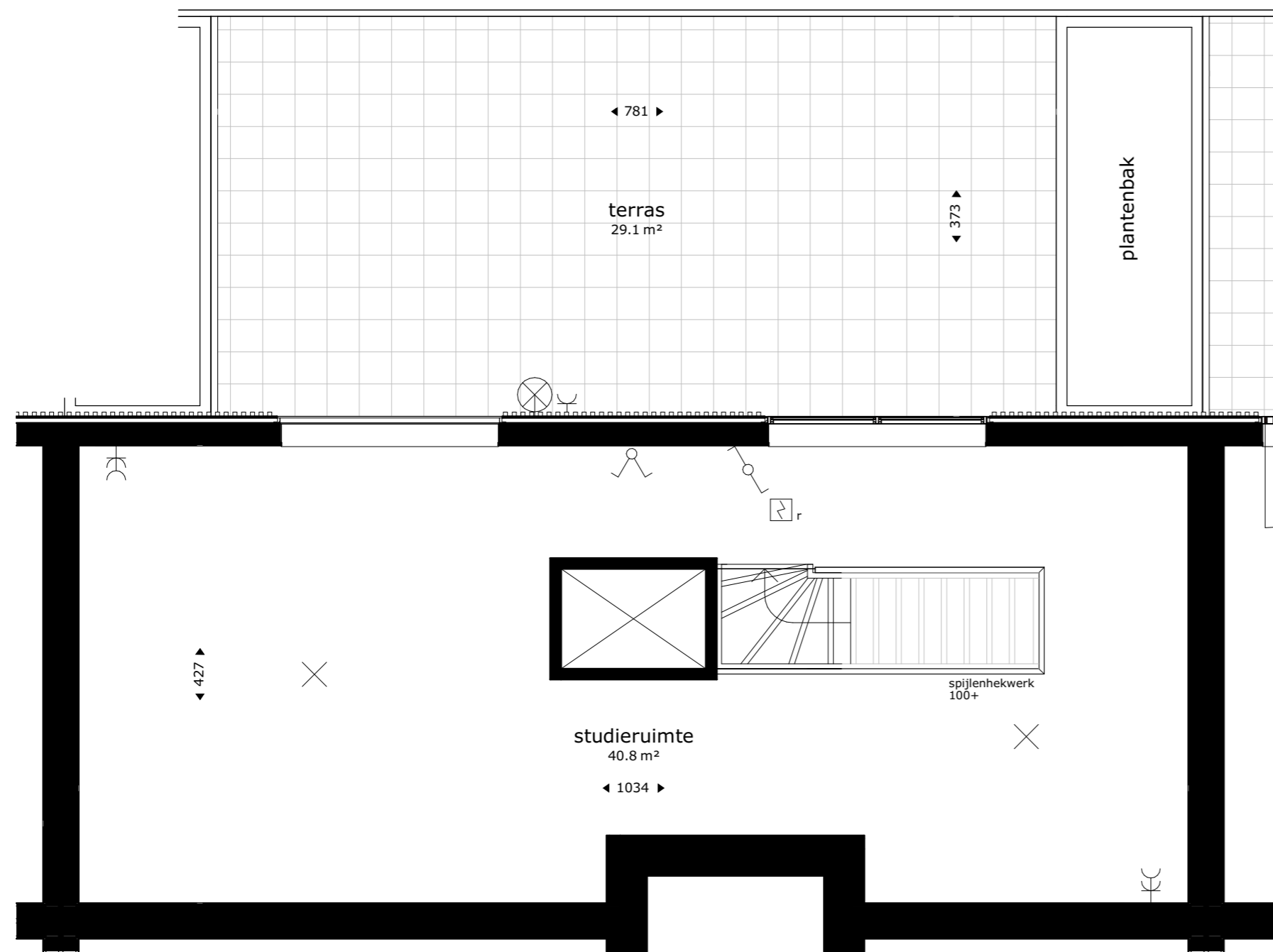

5e verdieping

GBO = 42.58m<sup>2</sup>



project  
Ontwikkeling Cosunpark Breda  
Gebouw 2

omschrijving  
Appartement type P - 5e verdieping - bouwnummer 2-30

opdrachtgever  
Owner

formaat  
A2

getekend  
ev/jl/mf

schaal  
1:50

status  
Verkooptekening

datum  
21-07-2022

gewijzigd  
22-07-2022  
22-08-2022

projectnummer  
6217\_00

tekeningnummer  
2-APP-P-2

2-29	2-30	2-31
2-34	2-33	2-32

5e verdieping

### Renvooi

wko	warmte koude opslag		wandlichtpunt
mk	meterkast		schel
	opstelplek kooktoestel		wisselschakelaar
wm	opstelplek wasmachine		enkelpolige schakelaar
	afvoerpunt WTW-installatie (plafond) positie en aantal indicatief		enkelpolige dubbele schakelaar
	afvoerpunt WTW-installatie (wand) positie en aantal indicatief		bediening mv
	toevoerpunt WTW-installatie positie en aantal indicatief		dubbele w.c.d. met randaarde
	wtw ventilatie opstelling met afzuigventiel op de box		loze leiding
	rookmelder		loze leiding, t.b.v. boiler
	hemelwaterafvoer		loze leiding, t.b.v. combimagnetron
	elektrische badkamer radiator		loze leiding t.b.v. vaatwasser
	vloerverdeler verwarming		enkele w.c.d. t.b.v. koelkast
	douchekraan		enkele w.c.d. t.b.v. kooktoestel
	intercom		enkele w.c.d. met randaarde
	thermostaat		enkele w.c.d. t.b.v. afzuigkap
	deurbel		enkele w.c.d. t.b.v. elektrische radiator
	plafond lichtpunt		enkele w.c.d. t.b.v. ventilatie-unit
	lichtpunt buiten		enkele w.c.d. t.b.v. wamtepomp
			enkele w.c.d. t.b.v. wasmachine op aparte groep
			enkele w.c.d. t.b.v. vloerverdeler

### De krijtstreep methode

In meerdere verblijfsruimtes is de krijtstreep methode toegepast: Een ruimte hoeft binnen de bouwregelgeving niet fysiek door wanden omgeven te zijn. Er kan gewerkt worden met een 'fictieve' scheidingsconstructie voor een functiegebied, verblijfsgebied, functieruimte of verblijfsruimte.

Deze methode wordt toegepast als een gebied niet aan de eisen voor daglichttoetreding kan voldoen, de oppervlakte van het verblijfsgebied wordt afgestemd op de beschikbare hoeveelheid daglichtoppervlakte.

Aan- en afvoerpunten WTW-installatie kunnen nog wijzigen - deze zijn indicatief weergegeven op tekening.

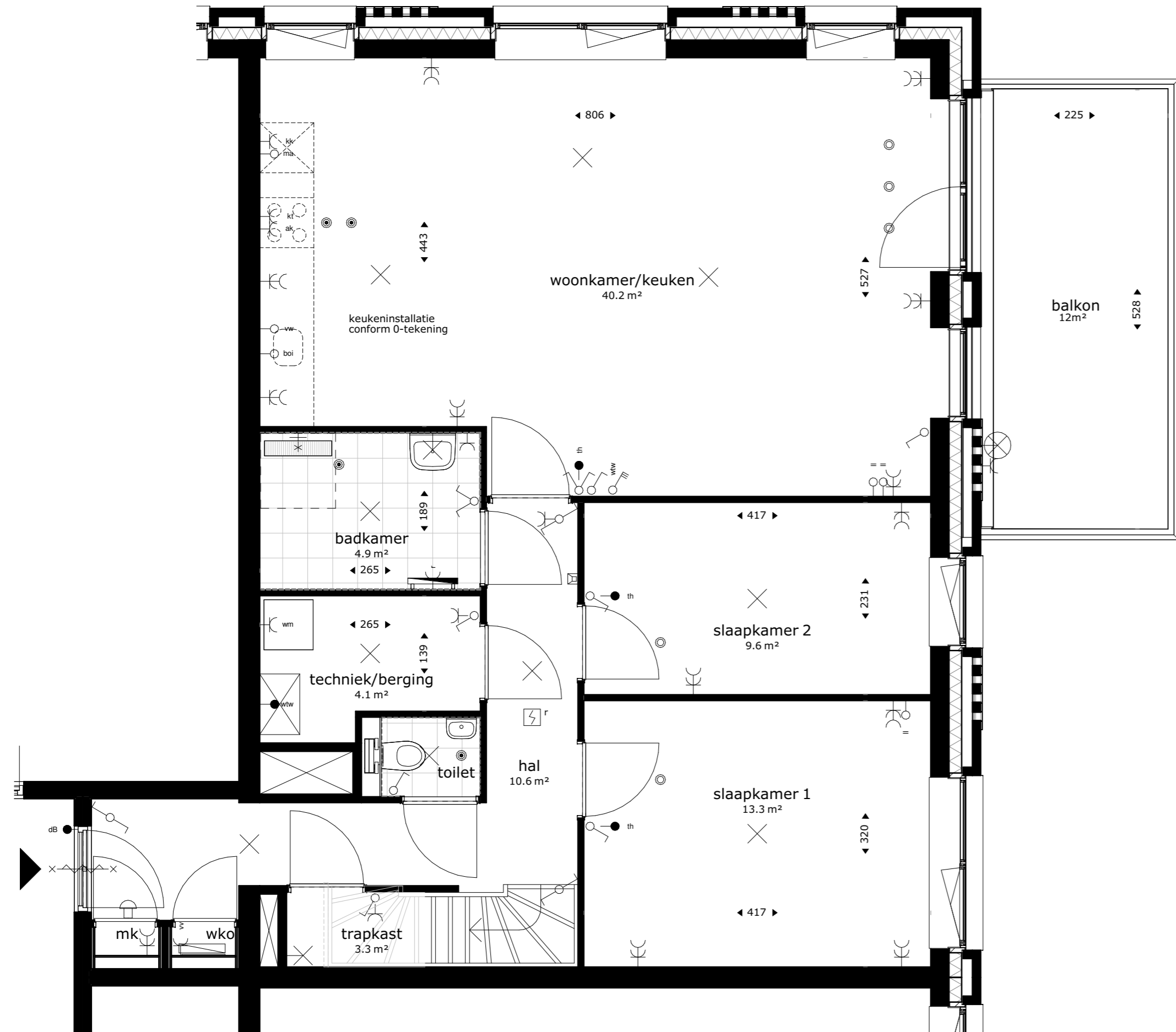

4e verdieping

GBO = 90.69m<sup>2</sup>



project  
Ontwikkeling Cosunpark Breda  
Gebouw 2

omschrijving  
Appartement type Q - 4e verdieping - bouwnummer 2-31

opdrachtgever Owner	schaal 1:50	gewijzigd 22-07-2022 22-08-2022	projectnummer 6217_00
formaat A2	status Verkooptekening		tekeningnummer 2-APP-Q-1
getekend ev/jl/mf	datum 21-07-2022		

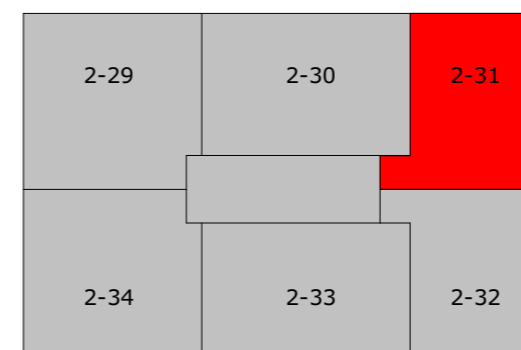

4e verdieping

Renvooi

wko	warmte koude opslag	✕	wandlichtpunt
mk	meterkast	⏏	schel
⊙ ⊙ ⊙	opstelplek kooktoestel	⚡	wisselschakelaar
wm	opstelplek wasmachine	⚡	enkelpolige schakelaar
⊙	afvoerpunt WTW-installatie (plafond) positie en aantal indicatief	⚡	enkelpolige dubbele schakelaar
⊙	afvoerpunt WTW-installatie (wand) positie en aantal indicatief	⚡	bediening mv
⊙	toevoerpunt WTW-installatie positie en aantal indicatief	⚡	dubbele w.c.d. met randaarde
⊙	wtw ventilatie opstelling met afzuigventiel op de box	⊖	loze leiding
⊙	rookmelder	⊖	loze leiding, t.b.v. boiler
⊙	hemelwaterafvoer	⊖	loze leiding, t.b.v. combimagnetron
⊙	elektrische badkamer radiator	⊖	loze leiding t.b.v. vaatwasser
⊙	vloerverdeler verwarming	⊖	kk enkele w.c.d. t.b.v. koelkast
⊙	douchekraan	⊖	kt enkele w.c.d. t.b.v. kooktoestel
⊙	intercom	⊖	enkele w.c.d. met randaarde
⊙	thermostaat	⊖	ak enkele w.c.d. t.b.v. afzuigkap
⊙	deurbel	⊖	r enkele w.c.d. t.b.v. elektrische radiator
⊙	plafond lichtpunt	⊖	ww enkele w.c.d. t.b.v. ventilatie-unit
⊙	lichtpunt buiten	⊖	wp enkele w.c.d. t.b.v. warmtepomp
		⊖	wm enkele w.c.d. t.b.v. wasmachine op aparte groep
		⊖	wv enkele w.c.d. t.b.v. vloerverdeler

De krijtstreep methode

In meerdere verblijfsruimtes is de krijtstreep methode toegepast: Een ruimte hoeft binnen de bouwregelgeving niet fysiek door wanden omgeven te zijn. Er kan gewerkt worden met een 'fictieve' scheidingsconstructie voor een functiegebied, verblijfsgebied, functieruimte of verblijfsruimte.

Deze methode wordt toegepast als een gebied niet aan de eisen voor daglichttoetreding kan voldoen, de oppervlakte van het verblijfsgebied wordt afgestemd op de beschikbare hoeveelheid daglichtoppervlakte.

Aan- en afvoerpunten WTW-installatie kunnen nog wijzigen - deze zijn indicatief weergegeven op tekening.



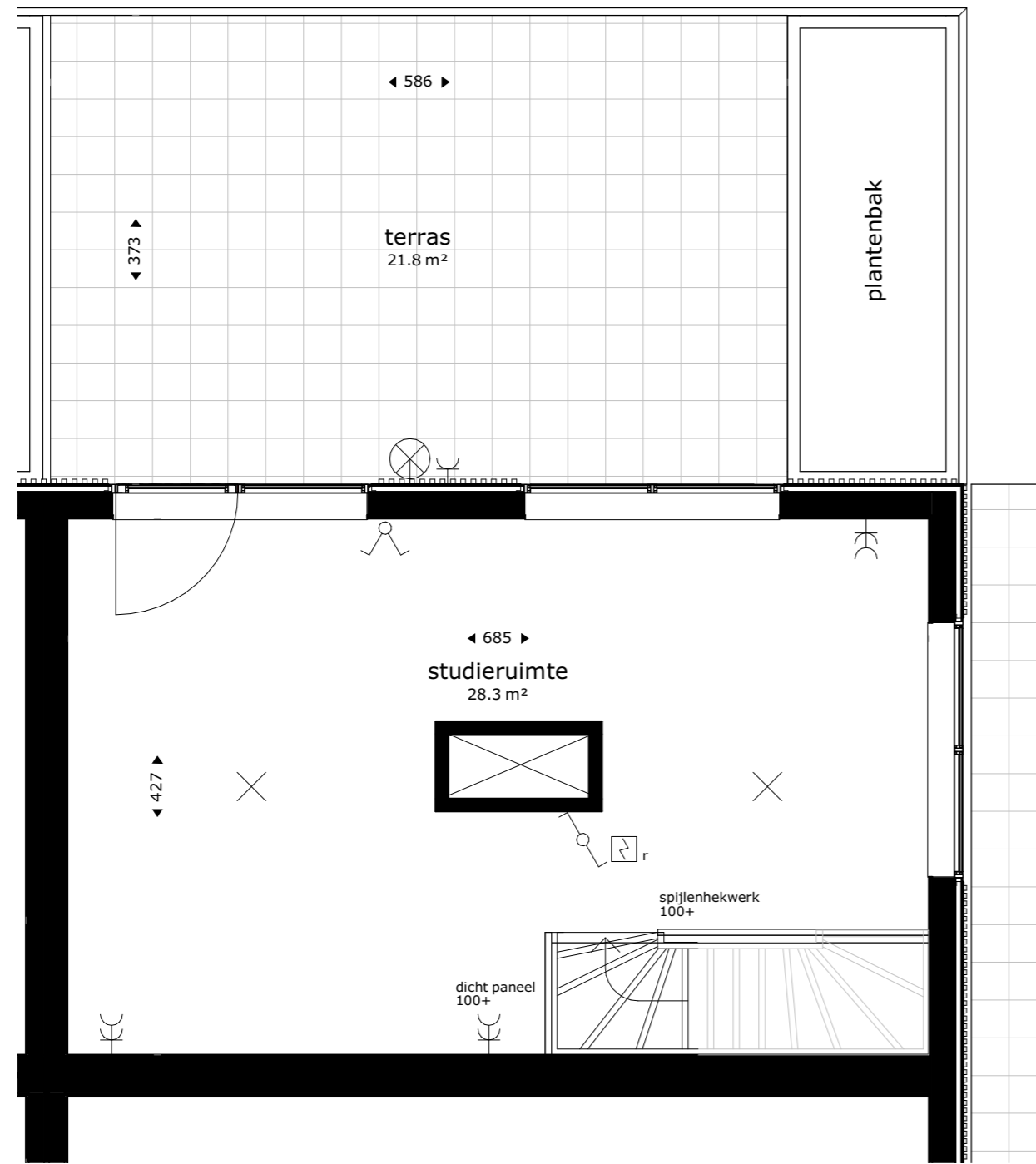

5e verdieping

**Renvooi**

wko	warmte koude opslag		wandlichtpunt
mk	meterkast		schel
	opstelplek kooktoestel		wisselschakelaar
wm	opstelplek wasmachine		enkelpolige schakelaar
	afvoerpunt WTW-installatie (plafond) positie en aantal indicatief		enkelpolige dubbele schakelaar
	afvoerpunt WTW-installatie (wand) positie en aantal indicatief		bediening mv
	toevoerpunt WTW-installatie positie en aantal indicatief		dubbele w.c.d. met randaarde
	wtw ventilatie opstelling met afzuigventiel op de box		loze leiding
	rookmelder		loze leiding, t.b.v. boiler
	hemelwaterafvoer		loze leiding, t.b.v. combimagnetron
	elektrische badkamer radiator		loze leiding t.b.v. vaatwasser
	vloerverdeler verwarming		enkele w.c.d. t.b.v. koelkast
	douchekraan		enkele w.c.d. t.b.v. kooktoestel
	intercom		enkele w.c.d. met randaarde
	thermostaat		enkele w.c.d. t.b.v. afzuigkap
	deurbel		enkele w.c.d. t.b.v. elektrische radiator
	plafond lichtpunt		enkele w.c.d. t.b.v. ventilatie-unit
	lichtpunt buiten		enkele w.c.d. t.b.v. wampomp
			enkele w.c.d. t.b.v. wasmachine op aparte groep
			enkele w.c.d. t.b.v. vloerverdeler

**De krijtstreep methode**

In meerdere verblijfsruimtes is de krijtstreep methode toegepast: Een ruimte hoeft binnen de bouwregelgeving niet fysiek door wanden omgeven te zijn. Er kan gewerkt worden met een 'fictieve' scheidingsconstructie voor een functiegebied, verblijfsgebied, functieruimte of verblijfsruimte.

Deze methode wordt toegepast als een gebied niet aan de eisen voor daglichttoetreding kan voldoen, de oppervlakte van het verblijfsgebied wordt afgestemd op de beschikbare hoeveelheid daglichtoppervlakte.

Aan- en afvoerpunten WTW-installatie kunnen nog wijzigen - deze zijn indicatief weergegeven op tekening.

GBO = 28.27m<sup>2</sup>



project  
**Ontwikkeling Cosunpark Breda  
Gebouw 2**

omschrijving  
**Appartement type Q - 5e verdieping - bouwnummer 2-31**

<b>opdrachtgever</b> Owner	<b>schaal</b> 1:50	<b>gewijzigd</b> 22-07-2022 22-08-2022	<b>projectnummer</b> <b>6217_00</b>
<b>formaat</b> A2	<b>status</b> Verkooptekening		<b>tekeningnummer</b> <b>2-APP-Q-2</b>
<b>getekend</b> ev/jl/mf	<b>datum</b> 21-07-2022		

2-29	2-30	2-31
2-34	2-33	2-32

5e verdieping

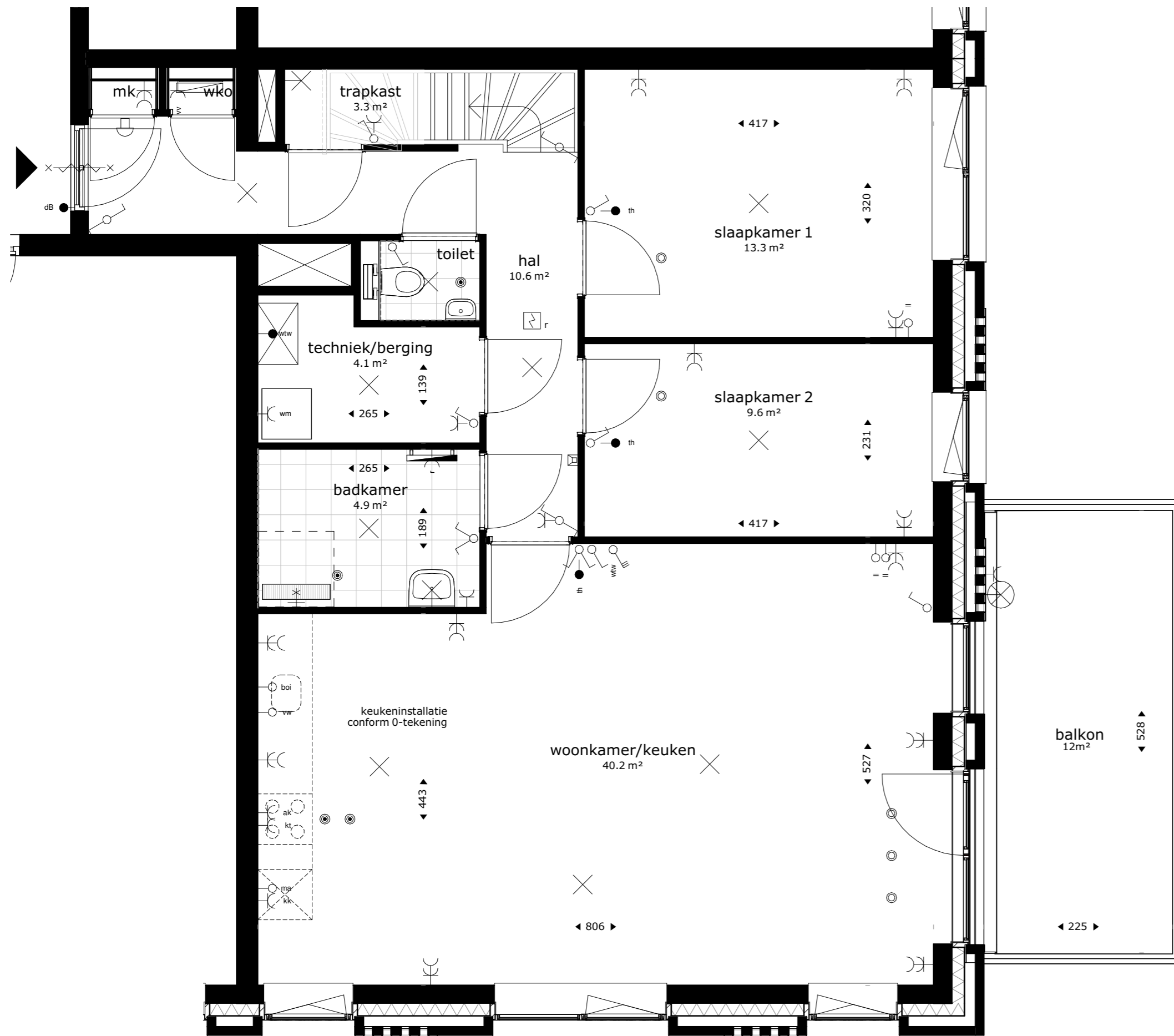

4e verdieping

Renvooi

wko	warmte koude opslag	✕	wandlichtpunt
mk	meterkast	⏏	schel
⊙ ⊙ ⊙	opstelplek kooktoestel	⚡	wisselschakelaar
⊙	opstelplek wasmachine	⚡	enkelpolige schakelaar
⊙	afvoerpunt WTW-installatie (plafond) positie en aantal indicatief	⚡	enkelpolige dubbele schakelaar
⊙	afvoerpunt WTW-installatie (wand) positie en aantal indicatief	⚡	bediening mv
⊙	toevoerpunt WTW-installatie positie en aantal indicatief	⚡	dubbele w.c.d. met randaarde
⊙	wtw ventilatie opstelling met afzuigventiel op de box	⊙ li	loze leiding
⊙	rookmelder	⊙ boi	loze leiding, t.b.v. boiler
⊙	hemelwaterafvoer	⊙ ma	loze leiding, t.b.v. combimagnetron
⊙	elektrische badkamer radiator	⊙ ww	loze leiding t.b.v. vaatwasser
⊙	vloerverdeler verwarming	⊙ kk	enkele w.c.d. t.b.v. koelkast
⊙	douchekraan	⊙ kt	enkele w.c.d. t.b.v. kooktoestel
⊙	intercom	⊙	enkele w.c.d. met randaarde
⊙	thermostaat	⊙ ak	enkele w.c.d. t.b.v. afzuigkap
⊙	deurbel	⊙ r	enkele w.c.d. t.b.v. elektrische radiator
⊙	plafond lichtpunt	⊙ ww	enkele w.c.d. t.b.v. ventilatie-unit
⊙	lichtpunt buiten	⊙ wp	enkele w.c.d. t.b.v. wampomp
		⊙ wm	enkele w.c.d. t.b.v. wasmachine op aparte groep
		⊙ wv	enkele w.c.d. t.b.v. vloerverdeler

De krijtstreep methode

In meerdere verblijfsruimtes is de krijtstreep methode toegepast: Een ruimte hoeft binnen de bouwregelgeving niet fysiek door wanden omgeven te zijn. Er kan gewerkt worden met een 'fictieve' scheidingsconstructie voor een functiegebied, verblijfsgebied, functieruimte of verblijfsruimte.

Deze methode wordt toegepast als een gebied niet aan de eisen voor daglichttoetreding kan voldoen, de oppervlakte van het verblijfsgebied wordt afgestemd op de beschikbare hoeveelheid daglichtoppervlakte.

Aan- en afvoerpunten WTW-installatie kunnen nog wijzigen - deze zijn indicatief weergegeven op tekening.

GBO = 90.61m<sup>2</sup>



project  
Ontwikkeling Cosunpark Breda  
Gebouw 2

omschrijving  
Appartement type R - 4e verdieping - bouwnummer 2-32

opdrachtgever Owner	schaal 1:50	gewijzigd 22-07-2022 22-08-2022	projectnummer 6217_00
formaat A2	status Verkooptekening		tekeningnummer 2-APP-R-1
getekend ev/jl/mf	datum 21-07-2022		

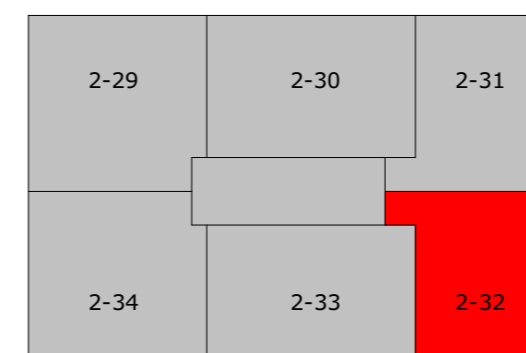

4e verdieping

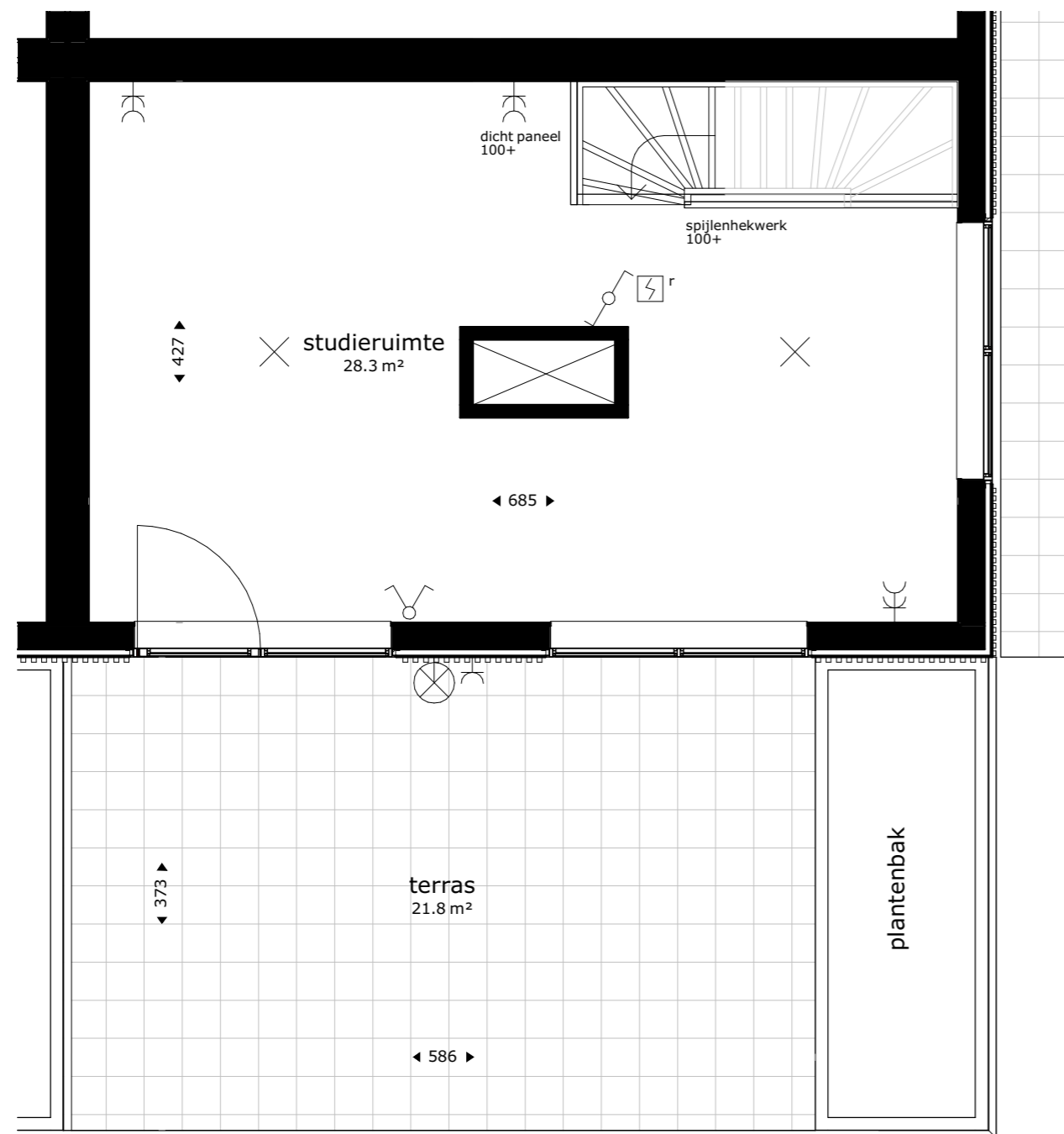

5e verdieping

Renvooi

wko	warmte koude opslag		wandlichtpunt
mk	meterkast		schel
	opstelplek kooktoestel		wisselschakelaar
	opstelplek wasmachine		enkelpolige schakelaar
	opstelplek wasmachine		enkelpolige dubbele schakelaar
	afvoerpunt WTW-installatie (plafond) positie en aantal indicatief		bediening mv
	afvoerpunt WTW-installatie (wand) positie en aantal indicatief		dubbele w.c.d. met randaarde
	toevoerpunt WTW-installatie positie en aantal indicatief		loze leiding
	wtw ventilatie opstelling met afzuigventiel op de box		loze leiding, t.b.v. boiler
	rookmelder		loze leiding, t.b.v. combimagnetron
	hemelwaterafvoer		loze leiding t.b.v. vaatwasser
	elektrische badkamer radiator		enkele w.c.d. t.b.v. koelkast
	vloerverdeler verwarming		enkele w.c.d. t.b.v. kooktoestel
	douchekraan		enkele w.c.d. met randaarde
	intercom		enkele w.c.d. t.b.v. afzuigkap
	thermostaat		enkele w.c.d. t.b.v. elektrische radiator
	deurbel		enkele w.c.d. t.b.v. ventilatie-unit
	plafond lichtpunt		enkele w.c.d. t.b.v. wampomp
	lichtpunt buiten		enkele w.c.d. t.b.v. wasmachine op aparte groep
			enkele w.c.d. t.b.v. vloerverdeler

De krijtstreep methode

In meerdere verblijfsruimtes is de krijtstreep methode toegepast: Een ruimte hoeft binnen de bouwregelgeving niet fysiek door wanden omgeven te zijn. Er kan gewerkt worden met een 'fictieve' scheidingsconstructie voor een functiegebied, verblijfsgebied, functieruimte of verblijfsruimte.

Deze methode wordt toegepast als een gebied niet aan de eisen voor daglichttoetreding kan voldoen, de oppervlakte van het verblijfsgebied wordt afgestemd op de beschikbare hoeveelheid daglichtoppervlakte.

Aan- en afvoerpunten WTW-installatie kunnen nog wijzigen - deze zijn indicatief weergegeven op tekening.

GBO = 28.27m<sup>2</sup>



project  
Ontwikkeling Cosunpark Breda  
Gebouw 2

omschrijving  
Appartement type R - 5e verdieping - bouwnummer 2-32

opdrachtgever Owner	schaal 1:50	gewijzigd 22-07-2022 22-08-2022	projectnummer 6217_00
formaat A2	status Verkooptekening		tekeningnummer 2-APP-R-2
getekend ev/jl/mf	datum 21-07-2022		

2-29	2-30	2-31
2-34	2-33	2-32
5e verdieping		

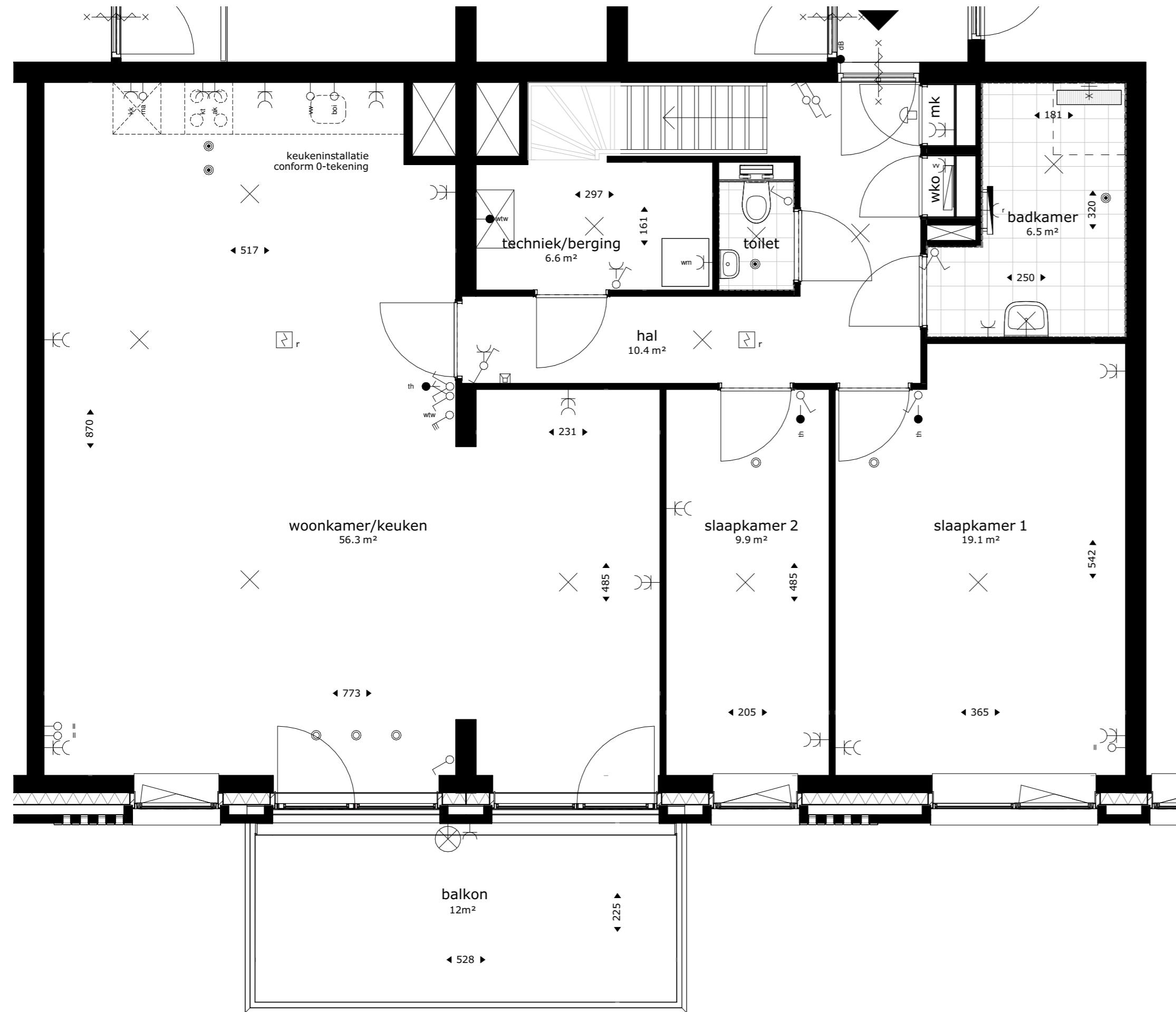

4e verdieping

GBO = 115.61m<sup>2</sup>



project  
Ontwikkeling Cosunpark Breda  
Gebouw 2

omschrijving  
Appartement type S - 4e verdieping - bouwnummer 2-33

opdrachtgever Owner	schaal 1:50	gewijzigd 22-07-2022 22-08-2022	projectnummer 6217_00
formaat A2	status Verkooptekening		tekeningnummer 2-APP-S-1
getekend ev/jl/mf	datum 21-07-2022		

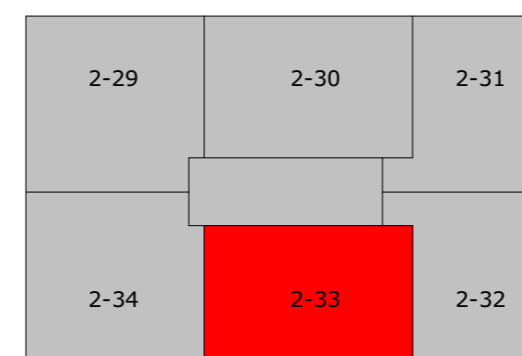

4e verdieping

Renvooi

wko	warmte koude opslag	✕	wandlichtpunt
mk	meterkast	⏏	schel
⊙ ⊙ ⊙	opstelplek kooktoestel	⚡	wisselschakelaar
wm	opstelplek wasmachine	⚡	enkelpolige schakelaar
⊙	afvoerpunt WTW-installatie (plafond) positie en aantal indicatief	⚡	enkelpolige dubbele schakelaar
⊙	afvoerpunt WTW-installatie (wand) positie en aantal indicatief	⚡	bediening mv
⊙	toevoerpunt WTW-installatie positie en aantal indicatief	⚡	dubbele w.c.d. met randaarde
⊙	wtw ventilatie opstelling met afzuigventiel op de box	⚡	loze leiding
⊙	rookmelder	⚡	loze leiding, t.b.v. boiler
⊙	hemelwaterafvoer	⚡	loze leiding, t.b.v. combimagnetron
⊙	elektrische badkamer radiator	⚡	loze leiding t.b.v. vaatwasser
⊙	vloerverdeler verwarming	⚡	enkele w.c.d. t.b.v. koelkast
⊙	douchekraan	⚡	enkele w.c.d. t.b.v. kooktoestel
⊙	intercom	⚡	enkele w.c.d. met randaarde
⊙	thermostaat	⚡	enkele w.c.d. t.b.v. afzuigkap
⊙	deurbel	⚡	enkele w.c.d. t.b.v. elektrische radiator
⊙	plafond lichtpunt	⚡	enkele w.c.d. t.b.v. ventilatie-unit
⊙	lichtpunt buiten	⚡	enkele w.c.d. t.b.v. warmtepomp
		⚡	enkele w.c.d. t.b.v. wasmachine op aparte groep
		⚡	enkele w.c.d. t.b.v. vloerverdeler

De krijtstreep methode

In meerdere verblijfsruimtes is de krijtstreep methode toegepast: Een ruimte hoeft binnen de bouwregelgeving niet fysiek door wanden omgeven te zijn. Er kan gewerkt worden met een 'fictieve' scheidingsconstructie voor een functiegebied, verblijfsgebied, functieruimte of verblijfsruimte.

Deze methode wordt toegepast als een gebied niet aan de eisen voor daglichttoetreding kan voldoen, de oppervlakte van het verblijfsgebied wordt afgestemd op de beschikbare hoeveelheid daglichtoppervlakte.

Aan- en afvoerpunten WTW-installatie kunnen nog wijzigen - deze zijn indicatief weergegeven op tekening.

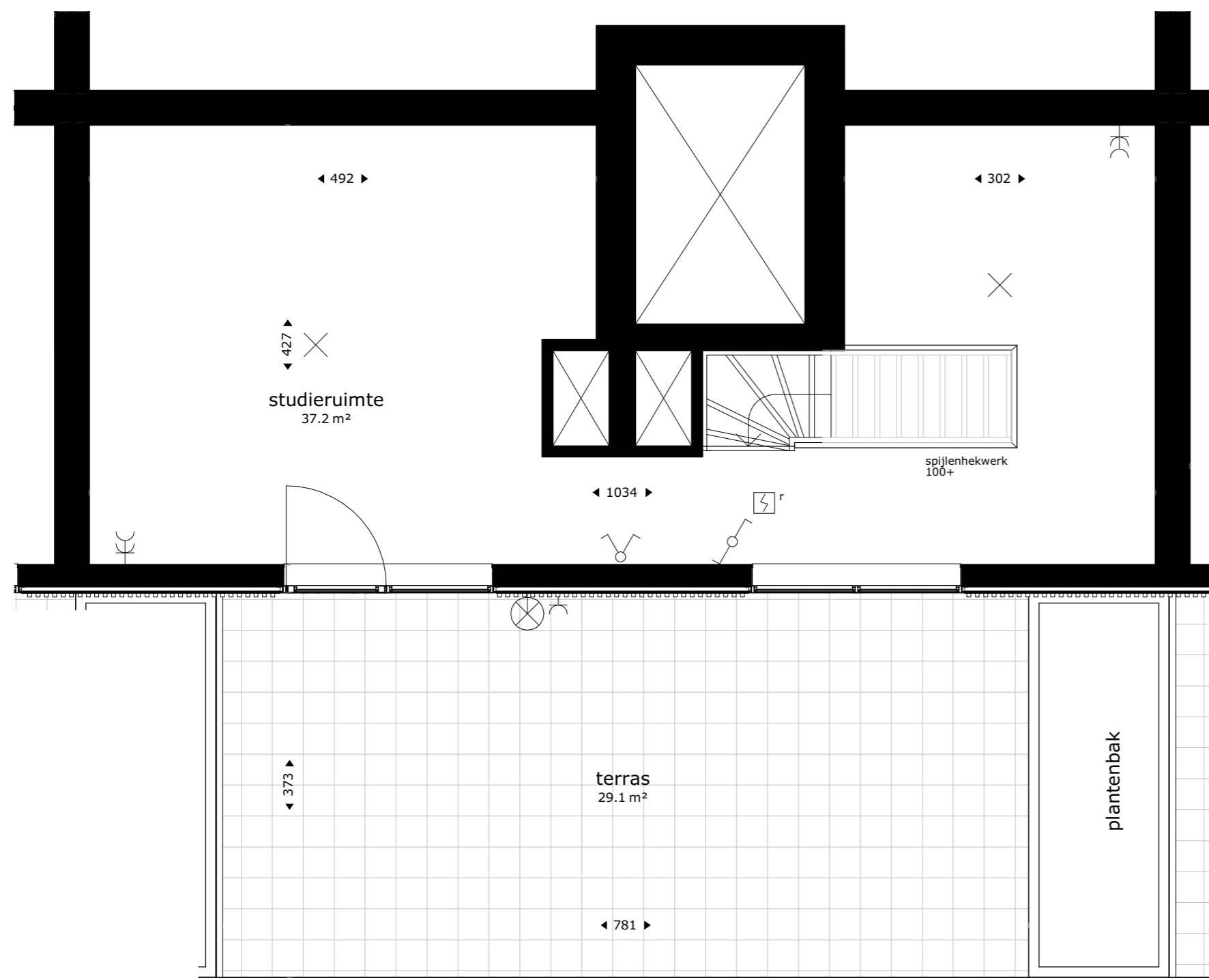

5e verdieping

GBO = 37.19m<sup>2</sup>



project  
Ontwikkeling Cosunpark Breda  
Gebouw 2

omschrijving  
Appartement type S - 5e verdieping - bouwnummer 2-33

opdrachtgever  
Owner

formaat  
A2

getekend  
ev/jl/mf

schaal  
1:50

status  
Verkooptekening

datum  
21-07-2022

gewijzigd  
22-07-2022  
22-08-2022

projectnummer  
6217\_00

tekeningnummer  
2-APP-S-2

2-29	2-30	2-31
2-34	2-33	2-32

5e verdieping

### Renvooi

wko	warmte koude opslag	✕	wandlichtpunt
mk	meterkast	⏏	schel
⊙ ⊙ ⊙	opstelplek kooktoestel	⚡	wisselschakelaar
wm	opstelplek wasmachine	⚡	enkelpolige schakelaar
⊙	afvoerpunt WTW-installatie (plafond) positie en aantal indicatief	⚡	enkelpolige dubbele schakelaar
⊙	afvoerpunt WTW-installatie (wand) positie en aantal indicatief	⚡	bediening mv
⊙	toevoerpunt WTW-installatie positie en aantal indicatief	⚡	dubbele w.c.d. met randaarde
⊙	wtw ventilatie opstelling met afzuigventiel op de box	⊖	loze leiding
⊙	rookmelder	⊖	loze leiding, t.b.v. boiler
⊙	hemelwaterafvoer	⊖	loze leiding, t.b.v. combimagnetron
⊙	elektrische badkamer radiator	⊖	loze leiding t.b.v. vaatwasser
⊙	vloerverdeler verwarming	⊖	enkele w.c.d. t.b.v. koelkast
⊙	douchekraan	⊖	enkele w.c.d. t.b.v. kooktoestel
⊙	intercom	⊖	enkele w.c.d. met randaarde
⊙	thermostaat	⊖	enkele w.c.d. t.b.v. afzuigkap
⊙	deurbel	⊖	enkele w.c.d. t.b.v. elektrische radiator
⊙	plafond lichtpunt	⊖	enkele w.c.d. t.b.v. ventilatie-unit
⊙	lichtpunt buiten	⊖	enkele w.c.d. t.b.v. wampomp
		⊖	enkele w.c.d. t.b.v. wasmachine op aparte groep
		⊖	enkele w.c.d. t.b.v. vloerverdeler

#### De krijtstreep methode

In meerdere verblijfsruimtes is de krijtstreep methode toegepast: Een ruimte hoeft binnen de bouwregelgeving niet fysiek door wanden omgeven te zijn. Er kan gewerkt worden met een 'fictieve' scheidingsconstructie voor een functiegebied, verblijfsgebied, functieruimte of verblijfsruimte.

Deze methode wordt toegepast als een gebied niet aan de eisen voor daglichttoetreding kan voldoen, de oppervlakte van het verblijfsgebied wordt afgestemd op de beschikbare hoeveelheid daglichtoppervlakte.

Aan- en afvoerpunten WTW-installatie kunnen nog wijzigen - deze zijn indicatief weergegeven op tekening.



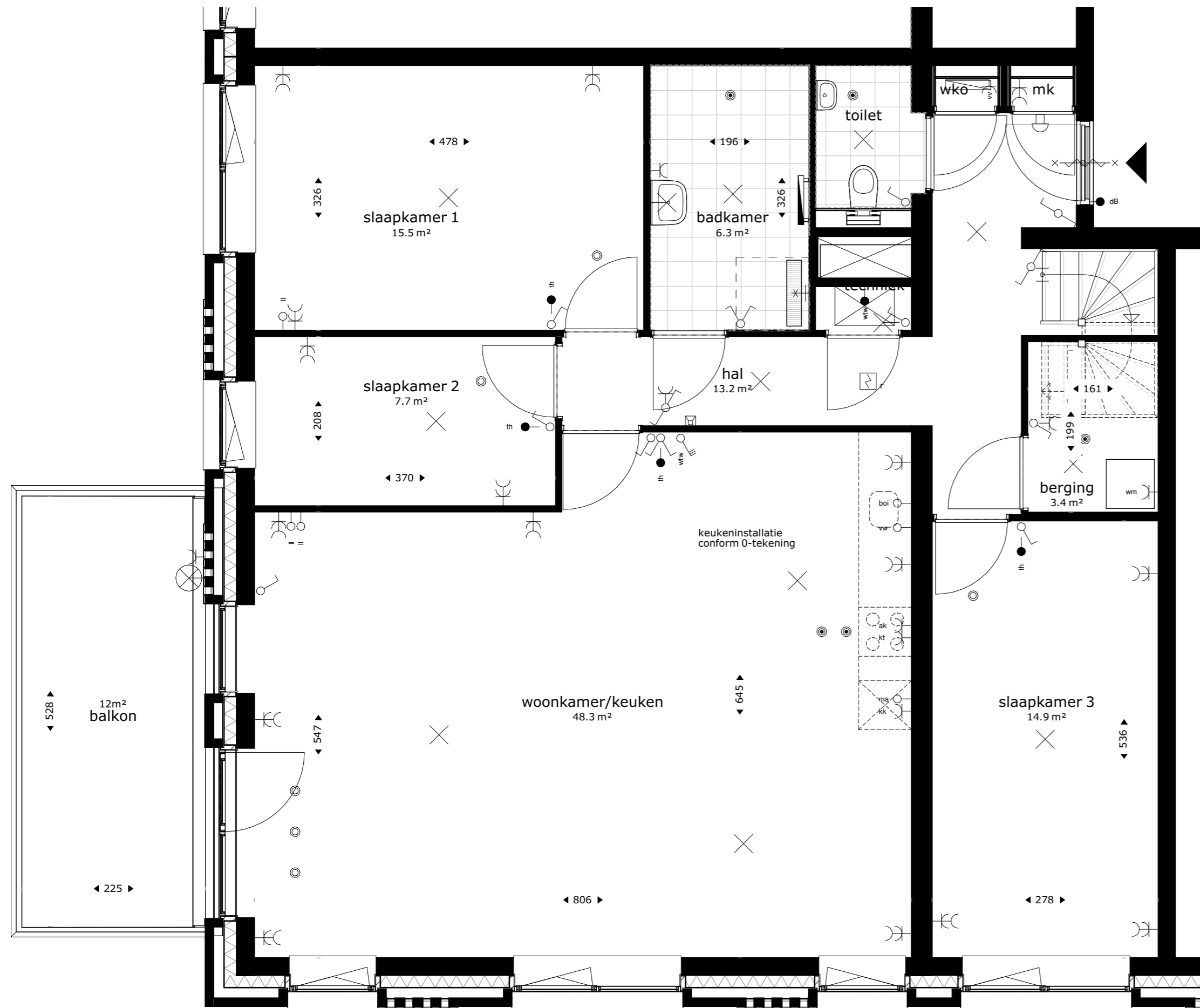

4e verdieping

GBO = 115.77m<sup>2</sup>



project  
Ontwikkeling Cosunpark Breda  
Gebouw 2

omschrijving  
Appartement type T - 4e verdieping - bouwnummer 2-34

opdrachtgever Owner	schaal 1:50	gewijzigd 22-07-2022 22-08-2022	projectnummer 6217_00
formaat A2	status Verkooptekening		tekeningnummer 2-APP-T-1
getekend ev/jl/mf	datum 21-07-2022		

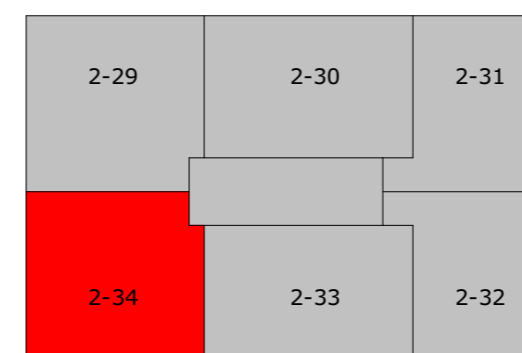

4e verdieping

Renvooi

wko	warmte koude opslag	✕	wandlichtpunt
mk	meterkast	⏏	schel
⊙ ⊙ ⊙	opstelplek kooktoestel	⚡	wisselschakelaar
⊙	opstelplek wasmachine	⚡	enkelpolige schakelaar
⊙	afvoerpunt WTW-installatie (plafond) positie en aantal indicatief	⚡	enkelpolige dubbele schakelaar
⊙	afvoerpunt WTW-installatie (wand) positie en aantal indicatief	⚡	bediening mv
⊙	toevoerpunt WTW-installatie positie en aantal indicatief	⚡	dubbele w.c.d. met randaarde
⊙	wtw ventilatie opstelling met afzuigventiel op de box	⚡	loze leiding
⊙	rookmelder	⚡	loze leiding, t.b.v. boiler
⊙	hemelwaterafvoer	⚡	loze leiding, t.b.v. combimagnetron
⊙	elektrische badkamer radiator	⚡	loze leiding t.b.v. vaatwasser
⊙	vloerverdeler verwarming	⚡	enkele w.c.d. t.b.v. koelkast
⊙	douchekraan	⚡	enkele w.c.d. t.b.v. kooktoestel
⊙	intercom	⚡	enkele w.c.d. met randaarde
⊙	thermostaat	⚡	enkele w.c.d. t.b.v. afzuigkap
⊙	deurbel	⚡	enkele w.c.d. t.b.v. elektrische radiator
⊙	plafond lichtpunt	⚡	enkele w.c.d. t.b.v. ventilatie-unit
⊙	lichtpunt buiten	⚡	enkele w.c.d. t.b.v. wamtepomp
		⚡	enkele w.c.d. t.b.v. wasmachine op aparte groep
		⚡	enkele w.c.d. t.b.v. vloerverdeler

De krijtstreep methode

In meerdere verblijfsruimtes is de krijtstreep methode toegepast: Een ruimte hoeft binnen de bouwregelgeving niet fysiek door wanden omgeven te zijn. Er kan gewerkt worden met een 'fictieve' scheidingsconstructie voor een functiegebied, verblijfsgebied, functieruimte of verblijfsruimte.

Deze methode wordt toegepast als een gebied niet aan de eisen voor daglichttoetreding kan voldoen, de oppervlakte van het verblijfsgebied wordt afgestemd op de beschikbare hoeveelheid daglichtoppervlakte.

Aan- en afvoerpunten WTW-installatie kunnen nog wijzigen - deze zijn indicatief weergegeven op tekening.

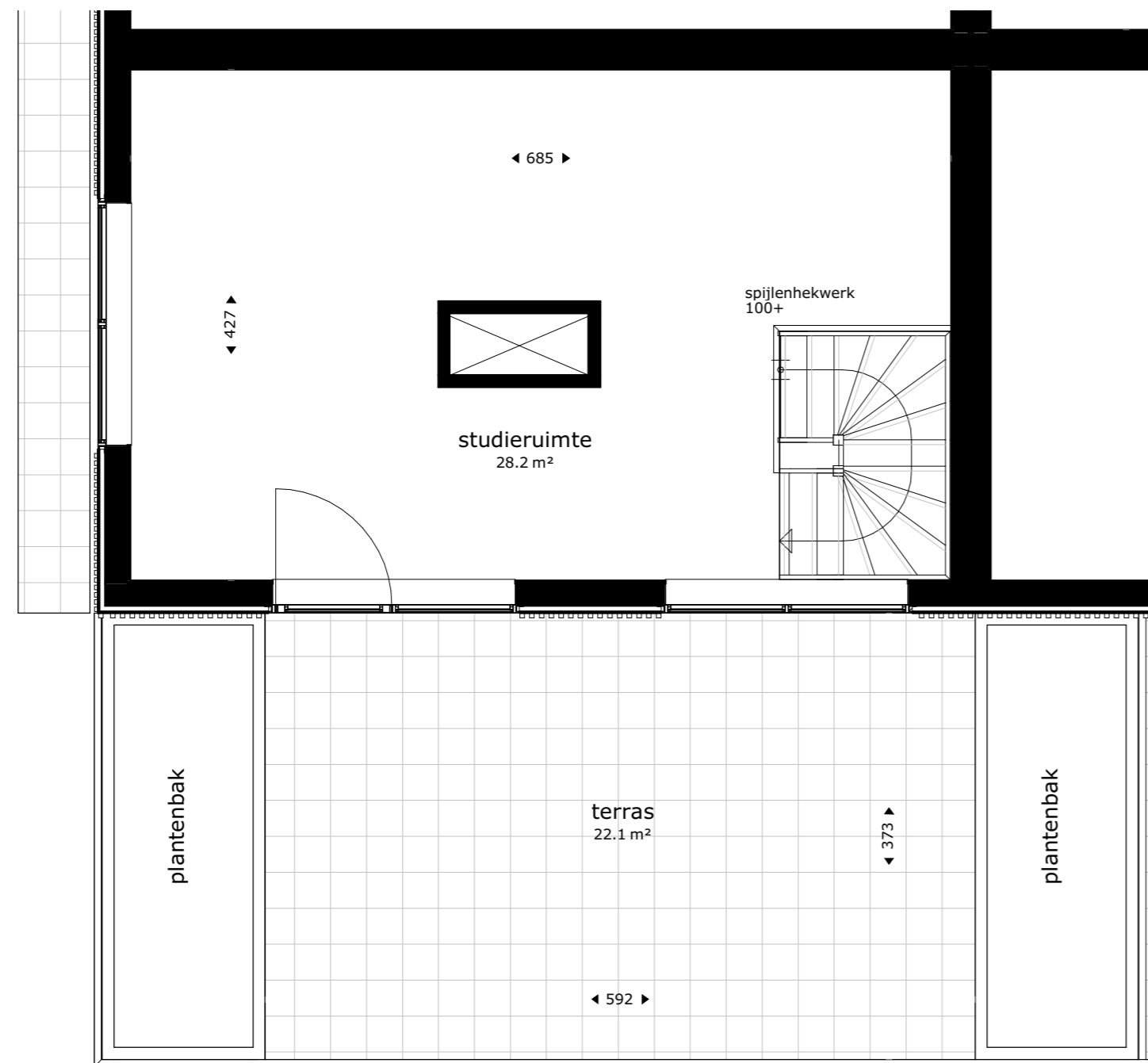

5e verdieping

GBO = 28.27m<sup>2</sup>



project  
Ontwikkeling Cosunpark Breda  
Gebouw 2

omschrijving  
Appartement type T - 5e verdieping - bouwnummer 2-34

opdrachtgever  
Owner

formaat  
A1

getekend  
ev/jl/mf

schaal  
1:50

status  
Verkooptekening

datum  
21-07-2022

gewijzigd  
22-07-2022  
22-08-2022

projectnummer  
6217\_00

tekeningnummer  
2-APP-T-2

2-29	2-30	2-31
2-34	2-33	2-32

5e verdieping

### Renvooi

wko	warmte koude opslag		wandlichtpunt
mk	meterkast		schel
	opstelplek kooktoestel		wisselschakelaar
	opstelplek wasmachine		enkelpolige schakelaar
	afvoerpunt WTW-installatie (plafond) positie en aantal indicatief		enkelpolige dubbele schakelaar
	afvoerpunt WTW-installatie (wand) positie en aantal indicatief		bediening mv
	toevoerpunt WTW-installatie positie en aantal indicatief		dubbele w.c.d. met randaarde
	wtw ventilatie opstelling met afzuigventiel op de box		loze leiding
	rookmelder		loze leiding, t.b.v. boiler
	hemelwaterafvoer		loze leiding, t.b.v. combimagnetron
	elektrische badkamer radiator		loze leiding t.b.v. vaatwasser
	vloerverdeler verwarming		enkele w.c.d. t.b.v. koelkast
	douchekraan		enkele w.c.d. t.b.v. kooktoestel
	intercom		enkele w.c.d. met randaarde
	thermostaat		enkele w.c.d. t.b.v. afzuigkap
	deurbel		enkele w.c.d. t.b.v. elektrische radiator
	plafond lichtpunt		enkele w.c.d. t.b.v. ventilatie-unit
	lichtpunt buiten		enkele w.c.d. t.b.v. wampomp
			enkele w.c.d. t.b.v. wasmachine op aparte groep
			enkele w.c.d. t.b.v. vloerverdeler

#### De krijtstreep methode

In meerdere verblijfsruimtes is de krijtstreep methode toegepast: Een ruimte hoeft binnen de bouwregelgeving niet fysiek door wanden omgeven te zijn. Er kan gewerkt worden met een 'fictieve' scheidingsconstructie voor een functiegebied, verblijfsgebied, functieruimte of verblijfsruimte.

Deze methode wordt toegepast als een gebied niet aan de eisen voor daglichttoetreding kan voldoen, de oppervlakte van het verblijfsgebied wordt afgestemd op de beschikbare hoeveelheid daglichtoppervlakte.

Aan- en afvoerpunten WTW-installatie kunnen nog wijzigen - deze zijn indicatief weergegeven op tekening.